Director LEÃO VELLOSO

Correio da Manhã

Proprietario EDMUNDO BITTENCOURT

Endereço telegraphico — "CORREOMANHÃ" Impresso em papel de HOLMBERG BECH & Cª. — Stockolmo e Rio.

Director, 5701 C.—Red. 5698 C.—Ger. 5443 C.—Off. 37 C. Impresso em papel de NORDSKOG & Cª. — Christiania — Rio.

ANNO XVIII — N. 7.081 — Gerente — V. A. DUARTE FELIX

RIO DE JANEIRO — QUARTA-FEIRA, 17 DE JULHO DE 1918

REDACÇÃO Largo da Carioca n. 13

Continúa com violencia a batalha na frente franceza

OS PRIMEIROS RESULTADOS DO CHOQUE SÃO FRANCAMENTE ANIMADORES PARA OS FRANCEZES, POIS OS ALLEMÃES PARECEM ESTAR DOMINADOS NA QUASI TOTALIDADE DA ENORME FRENTE INTERESSADA NO ATAQUE. ENTRE CHATEAU-THIERRY E DORMANS INTERVIERAM AS MELHORES DIVISÕES ALLEMÃS.

Na região ao norte de Grappa, os italianos, avançando com grande impeto, conquistaram algum terreno, tomando prisioneiros e metralhadoras

A léste de Reims até Massiges os allemães fizeram esforços formidaveis, que foram quebrados pelas tropas do general Gourand

Os telegrammas confirmam que a quinta offensiva allemã na frente franceza não era uma surpresa para o commando alliado. Desde as alturas de Massiges até Chateau-Thierry, uma frente consideravel, como se vê, estavam dispostas forças francezas, italianas e norte-americanas, de modo que o avanço germanico, no primeiro dia de combate, não foi tão efficiente como no movimento de 21 de março.

E' POSSIVEL QUE OS ALLEMÃES REALIZEM OUTRO ATAQUE EM PONTO DIVERSO

Londres, 16 — (A. A.) — A antecipação da offensiva allemã parece demonstrar que o inimigo julgava surprehender as tropas alliadas e que está destinada a ser o golpe definitivo em extensa linha de ataque.

HA NO EXERCITO AMERICANO QUE COMBATE NA FRANÇA MAIS DE 30.000 PORTUGUEZES

Depois, o moço official, com a alegria nos olhos claros e expressivos, explicou-me que a maior parte dos portuguezes alistados sob a bandeira estrellada provêm dos Açores e da Madeira, mas que ha tambem muitos oriundos de grupos de emigrados do continente portuguez, que se fixaram nos Estados Unidos, mas que conservam, nos seus usos e costumes, as caracteristicas perfeitas da raça de que provêm.

— Adquirimos, com effeito, noutro clima, e sob o impulso de uma outra civilisação — diz elle com calor — um accrescimo de mocidade e de vigor que puzemos ao serviço de uma causa boa.

E como eu elogiasse o ardor combativo dos americanos, o joven official accrescentou com uma simplicidade encantadora.

— Gostamos dos "sports"; gostamos de nos bater, ahi está...

O commandante, que assistia á nossa conversa, interveiu dizendo que este bravo portuguez-americano se bateu valentemente na frente e que presta agora inestimaveis serviços no exercito como adjunto do *comité* de censura da correspondencia em portuguez desses trinta mil bravos que se batem sob o estandarte americano, mas que se honram de ser portuguezes do coração."

* * *

A PROPOSITO DA DECLARAÇÃO DO CHANCELLER ALLEMÃO SOBRE A BELGICA

Amsterdam, 16 — (_Correio da Manhã_) — A imprensa conservadora allemã considera a declaração feita pelo sr. von Hertling, chanceller do Imperio, no seu ultimo discurso, a proposito da Belgica, vaga e ambigua, pois a posse da costa flamenga é uma questão social vital para a Allemanha. Por seu lado, o _Vorwaerts_ declara que a Belgica deve ser restaurada na sua plena independencia como antes da guerra, sem dividil-a em regiões, e que a politica allemã com relação a esse paiz deve se definir claramente.

* * *

O PRESIDENTE POINCARÉ AGRADECE AS MANIFESTAÇÕES FEITAS A' FRANÇA A 14 DE JULHO

Paris, 16 (A. H.) — O presidente Poincaré telegraphou ao presidente Wilson, aos soberanos da Inglaterra, Italia, Servia e Montenegro e aos presidentes do Brasil, Portugal e Cuba, agradecendo-lhes a participação não só official como popular, que os seus paizes tiveram na commemoração do 14 Julho.

* * *

UM COMMUNICADO DO QUARTEL-GENERAL AUSTRIACO

Londres, 16 ("Correio da Manhã") — *O communicado do quartel-general austriaco publicado hoje nesta capital diz: — "Na região do monte Pertica, nas proximidades de Solavolo, os italianos lançaram quatro poderosos ataques, que foram repellidos pela nossa heroica divisão 55. As perdas soffridas pelo inimigo foram extraordinariamente pesadas."*

* * *

O REICHSRATH E O INSUCCESSO DO PIAVE

Amsterdam, 26 (A. H.) — Noticias recebidas de Vienna referem que serão debatidas em sessão secreta do Reichsrath as questões militares, principalmente as que se prendem aos acontecimentos de que foram theatro as margens do Piave.

* * *

A MENSAGEM CONDUZIDA POR UM POMBO-CORREIO

Paris, 16 ("Correio da Manhã") — *Um pombo-correio apanhado nas linhas francezas trazia a seguinte mensagem: — "Isto é um inferno. Deixem o Marne em paz."*

* * *

A AUSTRIA QUERERA' ENTRAR EM ACCORDO COM O PRESIDENTE WILSON PARA A PAZ?

Amsterdam, 16 (A. H.) — Informações aqui chegadas da Austria dizem que o *Arbeit Zeitung*, em artigo recente, pede ao governo austriaco que chegue quanto antes a um accordo com o Presidente Wilson no sentido de fazer-se a paz.

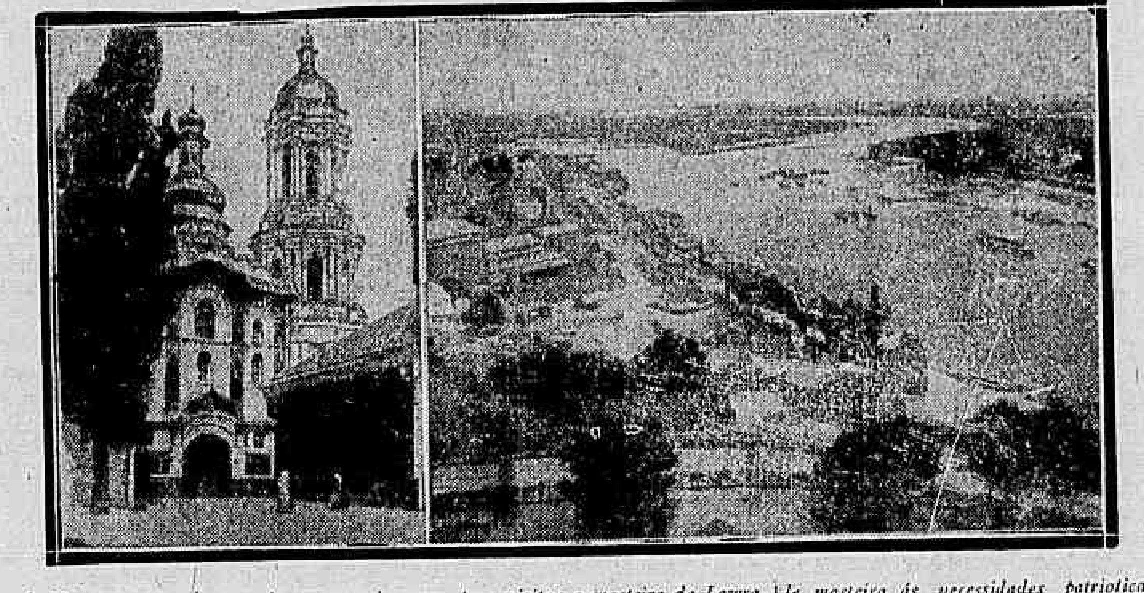

A UKRANIA EM FÓCO — *As gravuras que damos reproduzem, a da esquerda, o mosteiro de Lawra, em Kiew, considerado o mais rico da Russia, e a da esquerda uma vista do porto da capital da Ukrania. A cidade de Kiew foi chamada algumas vezes a Jerusalem da Russia. A ella acudiam annualmente, em peregrinações, milhares e milhares de russos, para visitar o mosteiro de Lawra. Esses peregrinos deixavam para a caixa desse mosteiro, todos os annos, uma fortuna avaliada em um milhão de rublos. A guerra interrompeu as peregrinações e os russos tiveram de abandonar o seu tradicional costume para alimentar as fileiras do exercito que se batia nas fronteiras da Allemanha e da Austria, ao mesmo tempo que foram forçados a destinar as esportulas que davam áquelle mosteiro ás necessidades patrioticas creadas pela necessidade da defesa do territorio nacional. Mais tarde, o triumpho do maximalismo revolucionario, que tem destruido tantas instituições seculares da grande Russia, acabou tambem com a tradicional grandeza do mosteiro de Lawra. Os claustros e as naves, que durante seculos foram olhados com veneração por multidões piedosas, estão hoje transformados em carceres.*

A batalha continúa com extrema violencia

PARIS, 16 (A. H.) — Communicado das quinze horas de hoje: — "Durante a tarde e a noite de hontem, a batalha continuou com violencia redobrada. Entre Chateau-Thierry e Reims, o inimigo desfechou furioso ataque. Os combates foram particularmente violentos ao sul do Marne e na região de Chatillon. As tropas franco-americanas resistiram magnificamente e, por varias vezes, contra-atacaram vigorosamente. Ao sul do Marne, os allemães não puderam ultrapassar a linha Saint-Agnan-La Chapelle-Monthodon, orla sul da floresta de Bouquigny. Nessa região fizemos um milhar de prisioneiros. Mantemo-nos em Mereuil-le-Port. Ao norte do Marne, mantivemo-nos nas linhas que dão accesso a Chatillon pelo lado de sul, e orla sudéste do bosque de Rodemat. O inimigo nada tentou durante a noite. A léste de Reims, os allemães, esgotados, não ultrapassaram a zona de cobertura, e a nossa posição de combate em nenhuma parte foi alterada. Os prisioneiros dizem que as perdas allemãs são extremamnete elevadas":

* * *

OS NORTE-AMERICANOS REPELLEM OS ALLEMÃES EM CHATEAU-THIERRY

Londres, 16 — (A. H.) — Communicado norte-americano de hontem á noite: — "A léste de Chateau-Thierry, onde o inimigo conseguiu esta manhã atravessar o Marne na nossa frente de combate e avançar um pouco, as nossas tropas, em contra-ataque, repelliram os assaltantes até o Marne. Nessa operação capturámos cincoenta prisioneiros. Nos Vosges, cinco incursões que o inimigo tentou contra as nossas trincheiras fracassaram ante os nossos fogos."

* * *

AS RELAÇÕES ENTRE A TURQUIA, A BULGARIA E A ALLEMANHA

Amsterdam, 16 (A. A.) — O correspondente da "Vossische Zeitung", em Constantinopla, enviou áquelle jornal um artigo interessante, em que trata das relações entre a Turquia, a Bulgaria e a Allemanha.

Diz o correspondente que a censura politica foi posta, apparentemente, de lado, para permittir que os jornaes turcos ataquem a Bulgaria.

Quando a imprensa ottomana, sem restricções que a refreiem, trata da questão das fronteiras turco-bulgaras, emprega termos bastante mordazes.

O governo de Constantinopla levantou a censura com o fim de permittir que os jornaes façam polemicas contra a imprensa bulgara. Os turcos estão agora fazendo pedidos essenciaes de territorios bulgaros. A imprensa ottomana protesta contra a fórma por que a imprensa allemã trata dos acontecimentos da Turquia relativos á guerra.

O correspondente da "Vossische Zeitung" diz ser necessario que a Allemanha augmente o territorio da Turquia, incluindo nelle todos os que vão da Criméa até Creta, comprehendendo o Egypto e a Palestina, e assegurando-lhe a supremacia no mar Negro. Diz que já são numerosos os turcos que estão em completa divergencia com a Allemanha e mostram-se inclinados a favor de outras allianças para a Turquia.

A PARADA MILITAR E O ENTHUSIASMO DOS PARISIENSES, NO DIA 14

Paris, 15 (Retardado) — A parte militar da commemoração da data de 14 de Julho revestiu-se de aspecto extraordinariamente grandioso.

A população de Paris em peso agglomerava-se nos passeios para ver desfilarem os destacamentos alliados: americanos, inglezes, italianos, belgas, gregos, polacos, servios, portuguezes e tcheco-slovacos, que, com garbo enthusiasta, marchavam ao som dos hymnos das respectivas nacionalidades, arrancando salvas e vivas e estrondosas acclamações populares.

O enthusiasmo dos parisienses, porém, attingiu ao auge quando o contingente francez appareceu, entoando a canção — "Não tereis a Alsacia-Lorena". As acclamações foram então delirantes e os soldados francezes passaram sob nuvens de flores.

O desfilar dos contingentes alliados e francez foi assistido pelos srs. Poincaré, Clemenceau, Joffre, todos os representantes diplomaticos alliados e demais personalidades, que chegaram precisamente ás nove horas da manhã, por entre acclamações populares, á Avenida do Bosque de Bolonha, onde se erguia o palanque presidencial.

Terminado o desfilar uma hora depois, retiraram-se os representantes officiaes, repetindo-se as mesmas acclamações populares.

Em seguida os contingentes estrangeiros espalharam-se por outras ruas de Paris, nas quaes se manifestava o mesmo enthusiasmo do povo.

* * *

A ACTIVIDADE DAS MARINHAS DE GUERRA FRANCEZA E ITALIANA NO MEDITERRANEO

Paris, 16 (A. H.) — O ministro da Marinha, sr. Leygues, acaba de fazer uma interessante exposição sobre a actividade das marinhas de guerra franceza e italiana no Mediterraneo oriental.

De accordo com as declarações do ministro Leygues, os resultados da vigilancia dos vasos de guerra francezes e italianos têm sido ali muito apreciaveis, podendo-se considerar quasi sem embaraços a navegação.

Além da caça aos submarinos inimigos, as esquadras franceza e italiana no Mediterraneo têm contribuido efficazmente para o bloqueio dos imperios centraes e o livre transporte de tropas e dos materiaes bellicos, produzidos em quantidade notavel pelos estaleiros maritimos.

O sr. Leygues assignala ainda a pressão que desse modo os navios em questão têm exercido sobre o desenrolar dos acontecimentos favoraveis aos alliados.

* * *

OS ITALIANOS CONQUISTAM TERRENO NA REGIÃO AO NORTE DE GRAPPA

Roma, 16 — (A. H.) — Communicado do supremo commando: — "A luta, que se tinha conservado moderada na nossa frente, reavivou-se hontem temporariamente na região ao norte do Grappa. Os nossos destacamentos, avançando com grande impeto, conquistaram algum terreno, tomaram sete metralhadoras e capturaram tres officiaes e 91 soldados austriacos. A cavalleiro do valle do Brenta, dois pequenos postos avançados do inimigo foram postos em fuga pelas nossas patrulhas, que fizeram alguns prisioneiros e tomaram uma metralhadora.

Durante a noite, os nossos aviadores e os alliados e bem assim os dirigiveis do exercito e da marinha mostraram-se muito activos, tendo sido abatidos doze aeroplanos inimigos."

* * *

UMA SESSÃO SECRETA NO PARLAMENTO AUSTRIACO

Amsterdam, 16 — (*Correio da Manhã*) — Informações de Vienna dizem que nos circulos politicos dali se assegura que o Parlamento realizou sessão secreta, na qual foram estudadas importantes questões militares, especialmente as relacionadas com a offensiva do Piave.

A OFFENSIVA ALLEMÃ ABRANGE DOIS SECTORES, NUMA EXTENSÃO DE MAIS DE OITENTA KILOMETROS

Paris, 16 — (A. H.) — A quinta offensiva allemã abrange uma frente de mais de oitenta kilometros, estendendo-se a dois sectores, o primeiro entre Chateau-Thierry e Reims, e o segundo de Reims á Argonne. Esse grande ataque foi acompanhado de uma diversão na frente do Ourcq, que nenhum resultado deu ao inimigo, por motivo da acção da nossa artilheria. A resposta dos artilheiros alliados a essa diversão dos allemães foi terrivel. Os parisienses ouviram, durante a noite, o canhoneio das baterias da "Entente", que, desde Villers-Cotterets ao Marne, annullaram o objectivo do adversario. O impeto allemão contra La Ferté-Milon tambem não obteve melhores resultados ante o fogo de barragem da artilheria alliada, o qual foi formidavel, a ponto de não consentir que os allemães dessem um passo além das suas linhas. Entre Dormans e Reims foi que a nova offensiva allemã se desenvolveu com maior impetuosidade, sendo empregadas pelo inimigo maiores forças com o objectivo de procurar passagem pelo Marne. Em todo o resto da linha de batalha, os alliados conservam os seus postos avançados nos mesmos logares. A's oito horas da manhã de hontem, a grande batalha continuava ainda nas mesmas condições do seu inicio.

* * *

A OPINIÃO DOS JORNAES DE PARIS E LONDRES SOBRE A OFFENSIVA

Paris, 16 (A. H.) — Segundo o "Intransigeant", pelas informações colhidas nos meios competentes, a nova offensiva allemã não foi, de modo algum, uma surpresa. O ataque deu-se em zona e data esperadas pelo commando supremo dos exercitos alliados.

Ainda pela opinião do referido jornal, é de todo boa a impressão causada pelos primeiros resultados dessa offensiva.

Paris, 16 (A. H.) — O *Journal des Debats*, commentando o fim da actual offensiva allemã, diz não haver duvida de que o seu objectivo é Chalons, cuja posse, com Chateau-Thierry, traria muitas difficuldades ás tropas alliadas na região de Reims e daria aos allemães, sobre o Marne, uma base para operações ulteriores.

O *Journal des Debats* considera ainda que o actual esforço allemão não passa, em summa, de um prefacio á operação definitiva sobre Paris.

"Mas, termina o referido jornal, em conjunto, a nossa linha de batalha se mantém bem firme. E' preciso confiar plenamente e com coragem nos nossos chefes e nos nossos soldados."

Londres, 16 (A. H.) — Referindo-se á nova offensiva allemã, o "Daily Chronicle" e o "Daily Graphic" insistem em salientar principalmente a admiravel solidez dos exercitos francezes e a bravura extraordinaria das jovens tropas americanas.

* * *

A IMPRENSA DE PARIS E AS FESTAS REALIZADAS NESTA CAPITAL DOMINGO ULTIMO

Paris, 16 (A. H.) — Os telegrammas publicados na imprensa franceza referem o brilho excepcional das festas realizadas no Rio de Janeiro por occasião do anniversario de 14 de Julho e as calorosas manifestações de sympathia tributadas pelo governo e pelo povo brasileiro á França.

Em todos os circulos que acompanham a marcha ascencional da politica brasileira neste ultimo periodo, as palavras do ministro da França, o sr. Claudel, no seu discurso no Rio de Janeiro, em que indicou o logar do ministro Nilo Peçanha ao lado dos vultos mais eminentes da Entente, são consideradas como a feliz interpretação do pensamento francez e a merecida homenagem ao estadista a quem coube integrar definitivamente o Brasil no bloco alliado.

Os jornaes noticiam tambem com expressões carinhosas a proxima chegada da missão medica brasileira chefiada pelo deputado Nabuco de Gouvêa.

A QUINTA OFFENSIVA ALLEMÃ

AS DIVISÕES DO GENERAL VON GALWITZ LANÇARAM-SE SIMULTANEAMENTE AO ASSALTO NUMA FRENTE DE OITENTA KILOMETROS

PARIS, 16 (A. H.) — A quinta offensiva de 1918 começou hontem de manhã. As divisões do marechal von Galwitz lançaram-se ao assalto numa extensão consideravel de 80 kilometros. Os primeiros resultados do embate são francamente animadores para os francezes, e os allemães parecem estar dominados na quasi totalidade da frente de ataque. A oéste, sómente, no sector do Marne é que o inimigo poude realizar um avanço, logo reduzido pelos contra-ataques irresistiveis dos francezes. Graças aos reconhecimentos dos aviões e ás informações dos prisioneiros, o commando alliado conhecia as intenções dos allemães e as forças que pretendiam empenhar na offensiva. E por essa razão os atacantes se encontraram deante de um adversario prompto para dar-lhes cabal resposta. No sector do Marne, entre Chateau-Thierry e Dormans, theatro de luta extremamente movimentado, os francezes e norte-americanos tiveram que supportar os esforços desesperados das melhores divisões de Ludendorff, que procuraram levar até o mais longe possivel, sem olhar sacrificios, o seu impeto violento, desde as primeiras horas da manhã. Depois de perdas enormes, os allemães conseguiram transpor o Marne entre Reuilly e Dormans. Elles avançaram então ao sul, numa frente de 15 kilometros. Mas, os norte-americanos reagiram soberbamente num surto magnifico, voltaram á carga e repelliram os invasores, que se acreditavam já vencedores. Assim, as tropas de Pershing recuperaram o terreno perdido e rechassaram os invasores para a outra margem do rio, numa frente de 10 kilometros. Em 5 outros kilometros, entre Reuilly e Dormans, os allemãaes perderam a maior parte da sua conquista e conseguiram manter-se sómente numa faixa de menos de 4 kilometros de comprimento, ao longo do rio. Foi esta, para os allemães, a unica vantagem do dia. Effectivamente, entre Dormans e Reims a luta não passou da primeira linha franceza, graças á resistencia efficacissima das nossas tropas. Em parte alguma do campo de luta as fluctuações do combate excederam a 5.000 metros. Assim, o fracasso do ataque está claramente caracterizada. A oéste de Reims, a preço de enormes sacrificios sangrentos os allemães retomaram aos italianos o terreno que estes tinham conquistado nestes ultimos dias. A léste de Reims até Massiges, na região já glorificada por feitos maravilhosos das nossas tropas, os allemães fizeram esforços formidaveis. Nesse ponto, os seus dois primeiros ataques foram desfechados contra as tropas do general Gouraud, que sustentaram brilhantemente a sua reputação distribuindo ataques furiosos que quasi por toda parte quebraram o impeto inimigo e dizimaram as hostes germanicas, protegidas em suas posições pelas redes de arame farpado.

Os jornaes accentuam a enormidade das perdas soffridas pelos allemães.

O "Petit Journal" escreve: — "O espectaculo do campo de batalha entre Reims e Massige principalmente hontem á noite, era verdadeiramente terrificante. Viam-se, na extensão desoladora de kilometros e kilometros, montões tetricos de cadaveres, e, aqui e ali, dando uma nota mais pungente á paizagem, destroços de numerosos tanks, ainda fumegantes".

Depois de varias considerações de ordem patriotica e militar, o "Petit Journal" accrescenta: — "Os documentos tomados aos prisioneiros dão a conhecer que os allemães contavam estar hontem mesmo á tarde em Epernay, e hoje em Chalons e Sezanne. Os heroicos soldados da civilização barraram-lhes o caminho".

O QUE DIZ O CORRESPONDENTE DA AGENCIA REUTER SOBRE A OFFENSIVA ALLEMÃ

Londres, 16 (A. H.) — O correspondente da Agencia Reuter junto ao Quartel-General norte-americano telegrapha em data de hontem, á noite:

Quando os allemães se lançaram ao ataque ao sul de Jaulgonne, esta manhã, tinham o seu objectivo a uma distancia de 15 kilometros, distancia que era sempre a mesma duas horas depois do momento fixado para a conquista da posição visada.

Os norte-americanos lançaram-se ao contra-ataque. E após curta luta em terreno descoberto, os allemães começaram a hesitar. Logo em seguida, numerosos dentre elles puzeram-se em fuga. E em menos de tres horas, afinal, os atacantes estavam repellidos para a margem do rio.

As metralhadoras norte-americanas contribuiram da maneira mais efficaz possivel para derrotar os allemães."

Londres, 16 (A. H.) — O correspondente da Agencia Reuter junto aos exercitos norte-americanos na França, assim se expressa sobre o ataque allemão no sector americano:

"Nossas tropas, na curva do rio, dominam agora as margens, estendendo-se em frente ás ilhas, de maneira que o plano allemão foi completamente transtornado neste ponto.

A' nossa esquerda, na curva, uma famosa divisão allemã fez durante todo o dia tentativas repetidas para abrir passagem; mas, todos os seus assaltos foram inutilizados pelos nossos fogos, e nem um só allemão até agora conseguiu atravessar o rio neste ponto.

Os allemães que capturámos nos contra-ataques na curva do rio sobem agora de mil a mil e quinhentos.

Nesse numero está comprehendido todo um estado-maior de brigada completo.

Neste sector a luta continúa com intensidade violenta."

* * *

O NUMERO DE DIVISÕES DE QUE OS ALLEMÃES DISPÕEM NA FRENTE DA ACTUAL BATALHA

Paris, 16 — (A. H.) — Os criticos militares avaliam em 70 ou 80 o numero de divisões de que dispõe o general von Ludendorff na frente em que desencadeou a quinta offensiva. Julgam que von Ludendorff tenha empenhado na luta cerca de quarenta divisões, que combaterão ainda hoje. Estão, porém, convencidos os criticos militares de que, mesmo reforçadas, essas divisões germanicas não triumpharão da tenacidade dos valentes combatentes que se lhes oppõem e não attingirão os objectivos iniciaes — Chalons-sur-Marne e a montanha de Reims.

O communicado allemão não emprega o costumeiro tom triumphal de que se utiliza quando annuncia ao mundo os resultados do primeiro dia de uma offensiva iniciada. Desta vez diz: "A léste, oéste e sul de Reims, penetrámos em parte das posições francezas." E' tudo e é pouco.

O super-canhão, após trinta e tres dias de silencio, funccionou novamente. Assim, mais uma vez o adversario junta á offensiva um processo de que não póde pretender alcançar nenhum resultado de utilidade militar e que apenas serve para matar cegamente mulheres e creanças.

Continúa inalteravel o sangue-frio da população parisiense, satisfeita e orgulhosa das magnificas visões da vespera, em que presenciou o desfilar de tropas de todas as nações livres.

O CANHÃO DE LONGO ALCANCE BOMBARDEIA PARIS

Paris, 16 ("Correio da Manhã") — *Coincidindo com o inicio da quinta offensiva allemã, recomeçou o bombardeio de Paris pelo canhão de longo alcance.*

* * *

O COMMUNICADO DA NOITE DO QUARTEL-GENERAL ALLEMÃO

Londres, 16 — ("Correio da Manhã") — *O communicado da noite do quartel general allemão diz: — "Em consequencia de violento ataque, desfechado á noite, o inimigo conseguiu avançar a léste de Ayette. Um forte ataque a léste de Hebuterne foi repellido. Entre o Aisne e o Marne vivo fogo de artilheria. Durante o avanço através do Marne, a sudeste de Jaulgonne, pelentrám os nas linhas inimigas, fazendo prisioneiros. Hontem, a sudéste de Reims, penetrámos numa parte das posições francezas. Os effeitos devastadores dos lança-minas, dos lança-gazes, dos tanks e dos lança-chammas abriram caminho ao exercito de von Boehms, que atravessou o Marne, entre Jaulgonne e Dormans. Os engenheiros conduziram as tropas através do rio, tendo a infanteria de assalto, após concluida a construcção da ponte que lhe deu passagem, ganho as ladeiras da margem sul do Marne. O taque foi então executado através do terreno boscoso, tenazmente defendido. Fizemos o adversario recuar das suas primeiras posições paar as linhas á retaguarda de Conde, Lachapelle, Combliz e Marenil. Tambem arrebatámos aos francezes e italianos as suas primeiras posições entre o Ardre e o Marne. Atacámos tambem na Champagne, desde Primay a Tahure, capturando as primeiras posições francezas, ao sul de Mauroy e Moronvillers. Através do Cornillete pasamos por Hochberg, Keilberg e suas alturas e pelo campo da batalha do anno passado, attingindo o caminho romano a noroeste de Prosnes até á região boscosa, ao sul de Ficstelberg. A léste de Suippe arrancámos ao inimigo o terreno onde teve logar a batalha da Champagne, entre Auberive e o sudoeste de Tahure. Na nossa frente de ataque a lsete de Reims o adversario se mantém nas suas segundas posições, que partindo do norte de Prosnes, atravessam Souain até alcançar Perthes. Sobre o campo de batalha derrubamos balões captivos inimigos. Fizemos 13.000 prisioneiros.*

* * *

O SUB-SECRETARIO DAS RELAÇÕES EXTERIORES DA ALLEMANHA TAMBEM RENUNCIA

Paris, 16 (A. A.) — Informações de Berlim, aqui recebidas, via Basilea, dizem que o sr. von dem Bussche, subsecretario das Relações Exteriores, apresentou a sua renuncia, permanecendo porém no cargo, até que regresse á capital allemã, o general von Hintze, novo ministro das Relações Exteriores.

* * *

MORRE UM AVIADOR EM CONSEQUENCIA DE UMA COLLISÃO

Paris, 16 (A. H.) — O segundo-tenente aviador Beaumont, que tomou parte no bombardeio de Sesson, morreu, accidentalmente, em consequencia de uma collisão do seu apparelho com outro avião.

EXPEDIENTE

Prevenimos aos nossos annunciantes que são nossos exclusivos cobradores, autorizados por procuração, os srs. João Borges e José Alves da Silva.

As contas que não forem pagas áquelles senhores, ou directamente á caixa deste jornal, não serão consideradas validas por esta Empresa.

*

A serviço desta folha percorrem os Estados do Rio, Espirito Santo e Minas os nossos representantes Pedro Baptista da Silva e Luiz do Mattos Neves, para os quaes solicitamos a costumada benevolencia dos nossos amigos e assignantes.

*

Pedimos aos nossos assignantes, cujas assignaturas findaram a 30 de junho, que mandem reformal-as para que não cesse a remessa regular da folha, visto como é impossivel conservar por mais tempo a expedição da mesma para os assignantes cujas assignaturas não tenham sido reformadas.

COMO SE FAZ UMA PEÇA?

Um dia, alguem perguntou a Alexandre Dumas filho como se fazia uma peça. O mestre admiravel da *Princesse de Bagdad* sorriu, olhou o seu ingenuo interlocutor e disse-lhe com a maior naturalidade do mundo: — "Meu caro amigo, o senhor compra alguns cadernos de papel, assenta-se á mesa, fuma um cigarro, começa a escrever o primeiro caderno e, quando acabar de escrever o ultimo, a peça está prompta." Com esta *blague*, o illustre Dumas, a quem Maeterlinck — Maeterlinck! — chamou "*un commis-voyageur de la litterature*", quiz apenas significar que a complicada arte de fazer peças não se ensina, e que só ha uma receita infallivel para triumphar na literatura de theatro: é ter talento.

A segunda parte destas conclusões é rigorosamente exacta; a primeira não me parece que o seja. A experiencia dos mestres tem, pouco a pouco, capitalizado um certo numero de regras geraes a observar na composição das obras dramaticas, especialmente no que se refere á arte de preparar, de combinar, de conduzir, de desenvolver, de mecanizar a ficção theatral da vida, e embora essas regras não aproveitem senão a quem tiver talento, nem por isso deve proscrever-se duma maneira absoluta o didatismo em materia de dramaturgia, antes pelo contrario, penso eu, convém que os mais velhos vulgarizem e reunam em breves corpos de doutrina as acquisições da sua experiencia, porque ellas podem servir de lição, de sugestão ou de conselho aos mais novos. A arte de escrever peças póde, por conseguinte, ensinar-se como se ensina a arte de as representar, — o que não quer dizer, naturalmente, que o conhecimento das suas regras opere o prodigio de converter em grandes dramaturgos ou em grandes actores pessoas que não possuam o instincto, a intuição, o sentimento, — numa palavra, o genio do theatro.

Como se faz uma peça?

E' evidente que um tratado de dramaturgia não cabe dentro duma columna de jornal. Limitar-me-ei a expôr alguns rapidos pontos de vista — que não aspiram á honra de constituir regras ou preceitos technicos — acerca da estructura das obras dramaticas e daquillo a que George Meredith chama o theatro fundamental: a acção; os personagens.

Theatro é medularmente, estructuralmente — acção. A literatura é excellente; mas a acção é indispensavel. Em geral, os homens de letras, quando realizam as primeiras tentativas de theatro, principiam a escrever sem ter feito previamente a construcção solida da fabula da sua peça. As obras dramaticas ficam, assim, com o caracter de narrativas dialogadas. As personagens contam, durante os actos, com mais ou menos brilho, o que se passa nos intervallos. E' o processo usado pelos romancistas quando fazem theatro, — e é um processo inferior. Em toda a obra scenica, a narração deve reduzir-se ao minimo e a acção ao maximo. A narração é, na evolução do theatro, uma fórma primitiva e infantil: é o balbuciar de Dyonisos. A acção é a adolescencia, a virilidade, — a força. As peças valem mais pelo que nellas se *faz*, do que pelo que nellas se *diz*. O espectador quer, antes de tudo, assistir a acontecimentos. O theatro é, essencialmente, dynamico. Como se constróe uma acção? Com uma unica série logica de factos (fórma simplista da tragedia grega); com duas séries parallelas de acontecimentos, uma das quaes serve de commentario á outra (technica shakespeareana, theatro hespanhol do seculo XVII); ou com duas ou mais séries logicas e convergentes de factos (theatro de conflicto, de intriga), surgindo as situações nos pontos de intersecção das séries. No theatro moderno, de processos complexos, todo o trabalho de invenção e de combinação deve ser subordinado a um fim essencial: a preparação das situações culminantes e dos effeitos capitaes. O theatro é a "arte de preparar". Cada uma das scenas duma peça deve ser a consequencia logica da anterior e a preparação necessaria da immediata. As scenas inuteis são sempre scenas prejudiciaes. Em rigor, dever-se-ia, na construcção duma acção, partir do fim para o principio; isto é, fixar a situação final culminante, e retroceder, por um processo de successivas preparações, até á scena inicial. As peças de theatro — dizia Villiers-de-l'Isle-Adam — devem pensar-se de traz para deante e escrever-se de deante para traz. Não é indispensavel a *unidade* classica de acção: o que é preciso é que haja na acção *continuidade logica*; rapidez; interesse progressivo; clareza absoluta. Quanto mais complicadas forem as séries de acontecimentos a dramatizar, mais simples devem ser os processos de dramatização. Quanto mais frequentemente se succederem as situações, melhor ellas têm de ser preparadas e justificadas. Um allemão, Hartmann, autor de um tratado de arte scenica, affirma que o numero de situações dramaticas que é possivel obter pela intersecção e combinações de séries de factos é muito limitado, não existindo senão 42 typos ou fórmulas de situações fundamentaes, de que todas as outras conhecidas são meras variantes. Pela fixação schematica dessas 42 situações poder-se-ia organizar um formulario de dramaturgia, permittindo variar ao infinito as hypotheses dentro dos mesmos typos de mecanização scenica. O maior recurso da acção, na comedia, é a automatização da vida. O maior recurso da acção, na tragedia, é o conflicto moral. O automatismo na genese do comico (theorias de Bergson), o conflicto moral na genese do pathetico (formulas da tragedia euripidiana e raciniana) dominam todo o theatro.

Uma vez construida a acção de uma peça, temos de crear as personagens que hão de realizar a ficção theatral, a representação animada dessa acção. E' uma das operações mais delicadas na poiése duma obra dramatica. E' indispensavel que cada personagem tenha a sua composição, a sua physionomia, o seu caracter, a sua historia pessoal, a sua atmosphera moral propria. O autor, antes de começar a escrever uma peça, precisa de *vêr* as suas figuras, de *saber* quem ellas são. A organização da biographia de cada personagem é um trabalho decisivo na preparação duma obra de theatro. A verosimilhança da acção depende da verdade das personagens. Não ha acções inverosimeis desde que as figuras sejam reaes, verdadeiras, humanas. Dizia Harancourt: "precisamos de ter excellentes relações com as nossas humanidades imaginarias". E' aqui que os autores inexperientes sossobram. A maneira por que são apresentadas as figuras duma peça dá-nos a medida exacta do poder de technica dum dramaturgo. Em regra, a apresentação do caracter, a revelação do denominador psychologico duma personagem deve sempre fazer-se por processos indirectos. Nas fórmas ingenuas, nas fórmas arcaicas do theatro, a apresentação era directa, immediata. Um hypocrita diria: — "Eu sou um hypocrita". Nas formas mais perfeitas da evolução dos processos scenicos, uma figura preparatoria precederia aquella que o autor quer apresentar, e preveniria os espectadores, como na *Mandragora* de Machiavel: — "Vae daqui a pouco entrar Fra Thimoteo, que é um hypocrita". Nas fórmas modernas, definitivas, a apresentação é indirecta, e as figuras revelam-se não pelo que os outros *dizem* dellas ou pelo que ellas *dizem* de si mesmas, — mas pelo que *fazem*, pelos seus actos, pelo seu jogo histrionico, pela sua acção, de modo que o proprio espectador seja forçado a concluir, sem que ninguem lh'o diga, como na comedia immortal de Molière: — "Tartufo é um hypocrita". As personagens não devem ter apenas a logica do caracter; devem ter, tambem, a logica do movimento. Todas as entradas e saidas de figuras precisam de ser preparadas e justificadas, — evitando-se, nas situações dramaticas, o parallelismo, a repetição de movimentos, o automatismo, que conduzem inevitavelmente ao comico. Duas figuras que entram por um lado quando outras duas sáem por outro; duas figuras semelhantes que se succedem (observação das caras eguaes, de Pascal); a viveza e a acceleração de rythmos; tudo quanto torne apparente a mecanização da vida (*boite-à-surprise*, de Bergson) é um defeito na dynamica do drama, — e póde ser uma qualidade na dynamica da comedia.

JULIO DANTAS

(Escripto expressamente para o *Correio da Manhã*.)

Topicos & Noticias

O TEMPO

O céo hontem apresentou-se limpo, tendo a temperatura variado de 16°,5 a 21°,8.

Communica-nos o Observatorio Nacional que as probabilidades do tempo até ás 4 horas da tarde de hoje são as seguintes:

Estado do Rio (previsão geral) — Tempo, bom. Temperatura, estavel.

Districto Federal — Tempo, bom (2). Temperatura, noite mais fria; ligeira ascensão durante o dia (2). Ventos, normaes (1), predominando, possivelmente os do quadrante sul. (3)

Escala de probabilidades — 1) muito provavel; 2) provavel; 3) algumas probabilidades.

HONTEM

Cambio

	90 d/v	A' vista
Sobre Londres	12 3/64 11 15/16	15/16
" Paris	738	$746
" Italia	—	$471
" Portugal, escudos	—	2$580
" Hespanha	—	1$191
" Suissa	—	1$116
" Nova York	—	4$255
" Buenos Aires (peso, ouro)	—	—
" Buenos Aires (peso, papel)	—	1$900
" Montevidéo	—	5$080
" Hollanda, florim	—	2$240
Soberanos	—	24$950
Extremas:		
Casa matriz	12 d. a 12 3/32	
Bancario	12 d. a 12 3/32	

HOJE

Está de serviço na Repartição Central de Policia o 3° delegado auxiliar.

Na 1ª pagadoria do Thesouro Nacional pagam-se as folhas do montepio da Justiça e novos contribuintes da Justiça.

Na Caixa de Amortização pagam-se os juros das apolices nominativas, letras K e L; apolices ao portador, emprestimo de 1903, relações de 1 a 270; emprestimo de 1917, relações de 1 a 230.

A entrada na bancada termina á 2.30, sendo o pagamento dos cheques effectuado até ás 2.30.

Paga-se na Prefeitura a folha do mez findo dos professores primarios, de letras I a Z e expediente aos mesmos.

A carne

Para a carne bovina posta em consumo hoje, nesta capital, foram affixados hontem, no Entreposto de São Diogo, os preços de $880 a $900, sendo cobrado ao publico de 1$080 a 1$100.

Porco, de 1$350 a 1$450; carneiro, de 1$300 a 1$400; vitella, de 1$000 a 1$100.

O sr. Epitacio Pessoa está insistindo, na tribuna do Senado, pela reforma do Codigo Civil.

Na edição official do Codigo, como se sabe e é natural, escaparam diversos erros graphicos á revisão. Resolveu a Camara, o anno passado, corrigil-os por uma lei, sujeita á mesma contingencia de má impressão, e assim votou a proposição que, contendo modificações doutrinarias, além das corrigendas materiaes, chegou ao Senado. Neste, outras emendas foram arranjadas, quer no plenario, quer no seio da commissão de Justiça e Legislação, de que o sr. Epitacio é presidente. Sommadas as correcções propostas, altera-se o Codigo de alto a baixo.

Contra isto, insurgiu-se o sr. João Luiz Alves, cujos discursos mostrando a inopportunidade e a precipitação da reforma, evidenciaram com argumentação clara o absurdo de muitas das idéas lançadas a debate, bem como a feição opposta das suggestões d'agora, relativamente ás doutrinas corporificadas no Codigo, pela orientação uniforme, amadurecida num estudo de annos, dos que o fizeram. E' facil de perceber a justiça deste argumento. Os codificadores seguiram um plano, do qual irradiaram todas as disposições consagradas por lei. Antes da experiencia indicar um ou outro retoque, o Congresso, que levou tanto tempo a erguer a construcção juridica, arremette sobre ella, a pretexto de a melhorar, na pressa com que vota creditos, e procura não brunir detalhes architectonicos do edificio, mas atacal-o no seu alicerce.

Parece, entretanto, que o Senado votará o archivamento da proposição. Fará bem.

Occorre-nos que o sr. Epitacio, quando ministro do Interior, mandou emendar erros semelhantes do Codigo Commercial, como sendo funcção sua e não do Congresso.

O presidente da Republica, por motivo de ligeiro incommodo de saude, não deu hontem as audiencias préviamente marcadas, tendo se conservado em seus aposentos particulares. As pessoas que a s. ex. procuraram, foram recebidas pelo coronel Maggi Salomon, secretario interino da presidencia.

Com as mesmas reservas com que nos chegou ao conhecimento o entendimento das testemunhas do marechal Dantas Barreto com as do sr. Mauricio de Lacerda, dava-se hontem por terminado o incidente.

As testemunhas concordaram em que não havia razão para um encontro pelas armas, chegando-se á formula conciliatoria da retirada das cartas trocadas entre o deputado fluminense e o ex-governador de Pernambuco.

O sr. Mauricio de Lacerda, á vista do desfecho que tivera o incidente, affirmava-se, mandára suspender a contra-ordem que déra sobre a encommenda de uma passagem para o exterior.

Dentro de breves dias, s. ex., partirá para os Estados Unidos, de onde seguirá para a Europa.

O presidente da Republica recebeu telegrammas de todos os presidentes e governadores dos Estados, congratulando-se com s. ex. pela passagem da data historica de 14 de julho.

O sr. Leopoldo de Bulhões, commissario da Alimentação Publica, esteve hontem em conferencia com o ministro da Viação, tratando de assumpto relativo á carestia da vida. Versou a conferencia sobre a necessidade do governo importar do estrangeiro as peças, de cuja falta se resente grande parte do material rodante das estradas de ferro da União, para entrar em trafego...

Com a crise de transportes, o commissario foi explicar ao sr. Tavares de Lyra, não lhe é possivel dar um passo. Depois de se abarrotar a praça com os generos para aqui conduzidos, havendo, pois, excesso notorio sobre as exigencias do consumo, é que o sr. Leopoldo de Bulhões verá se existe especulação no mercado. Mas como se póde obter esse transporte se os carros das estradas não têm parafusos, as machinas não têm fornalhas, as fornalhas não têm combustivel?

Como se vê, o commissario está trabalhando mais do que se esperava. S. s. desce mesmo ás causas mais remotas, no proposito de offerecer ao interesse publico, quando descobrir o *eureka*, uma obra portentosa de sabedoria. Comtanto que o consumidor não morra, antes da solução... Ninguem diria que a falta de pregos pudesse determinar uma crise de subsistencia. E a demonstração feita ao sr. Tavares de Lyra prova isso mathematicamente, assim como a evidenciar que 2+2=4.

Apenas fôra preferivel que primeiro se organizasse administrativamente este paiz, que o ministro da Viação não deixasse o material das estradas ficar nessa situação e que, ao menos, se deixasse vir a encommenda de peças de ferro ou de aço do estrangeiro, para se crear o commissariado.

O povo estava quasi a morrer de fome. Achou-se pouco. Sacodiu-se-lhe em cima o contrapeso dessa repartição inutil, que nos vem dizer, como novidade, o que toda a gente sabe: que o nosso mal é não virarmos este regimen pelo avêsso!

No palacio do Cattete, esteve hontem, á tarde, o senador estadoal de Minas, coronel Manoel Alves de Lemos, que foi agradecer ao presidente da Republica o telegramma de felicitações que s. ex. lhe enviou por occasião de seu anniversario natalicio.

O governo vae receber com todas as honras a embaixada especial uruguaya, que passará dentro de poucos dias por esta capital com destino aos Estados Unidos, e cujo chefe é o dr. Balthazar Brum, actual ministro do Exterior da Republica Oriental.

O presidente da Republica mandou hontem o seu ajudante de ordens, 1° tenente dr. Pedro Cavalcanti, fazer uma visita de pezames ao dr. Pires e Albuquerque, ministro do Supremo Tribunal Federal, por motivo do fallecimento do seu pae, dr. Garcia Pires de Carvalho e Albuquerque.

Convidamos o publico a assistir ás reuniões da commissão do Codigo Penal, do Senado...

A de hontem constituiu o espectaculo mais divertido que temos presenciado nos ultimos mezes. A's 2 da tarde — vão imaginando — sentaram-se em torno de uma mesa, na sala da bibliotheca, os srs. Gonzaga Jayme, Rego Monteiro, Generoso Marques, Ribeiro Gonçalves e Miguel de Carvalho. "Tem a palavra o sr. Rego Monteiro" — disse o presidente, sr. Jayme. O sr. Rego Monteiro sacou então da pasta um caderno de papel, no qual respondia á these formulada pela commissão, sobre a escola penal preferivel. Ahi está o aspecto da ribalta.

Descreveu o relator as escolas. Havia a classica, a anthropologica e a critica. Fez a historia de cada uma citando datas, os seus precursores e o seu objectivo. Como dissertação academica, do 3° anno, seria aliás razoavel. Cabia afinal á commissão, que tinha sobre os hombros a tarefa de reformar o Codigo e acabava de ouvir o que ignorava, escolher entre as orientações ali synthetisadas.

Voltou-se o presidente para o sr. Miguel de Carvalho, o unico que punha apparente attenção no assumpto, estando a cortar com o canivete um rolo de fumo virgem. O sr. Generoso Marques dormia a bom somno. O sr. Ribeiro Gonçalves recitava para o reporter de um vespertino umas quadrinhas contra os srs. Pires Ferreira e Abdias Neves. Assim o sr. Miguel de Carvalho, grave, solenne e sem deixar o rolo de fumo e o canivete, tartamudeou:

— Voto pela escola anthropologica. Para mim, todo criminoso é um anthropoide. Não perdôo!

Não houve quem désse uma gargalhada... Vê o publico o que está perdendo?

ENDEMIAS

O sr. Azevedo Sodré fez hontem, perante a Camara, uma clara e demorada exposição sobre as molestias endemicas que devastam as populações de certas zonas do Brasil, e que as tornam incapazes ou pouco capazes para a actividade productora.

O problema, do modo como elle o esclareceu, ainda não tinha sido exposto no Congresso com tanta precisão de minucias e ao mesmo tempo de fórma tão agradavel e no alcance de todos.

Velho professor, o sr. Azevedo Sodré falou como se estivesse a desenvolver o thema dum curso, pondo no methodo da sua oração a simplicidade duma aula no amphitheatro. Por isso, agradou.

Durante muito tempo, o Brasil foi victima da calumnia historica dos que o davam como uma terra de clima hostil e, pois, de habitantes chumbados á fatalidade desse clima.

Os documentos de melhor authenticidade, já os da época do descobrimento, como as cartas de Pero Vaz Caminha, já os que nos legou o periodo colonial em todos os tempos, e devidos á penna dos historiadores como dos naturalistas, defendem, porém, da pécha injusta os bons ares deste paiz, onde os portuguezes encontraram no indio o typo de uma raça esbelta e forte. Essa raça entrou em luta victoriosa contra as invasões francezas e hollandezas e, atravessando o primeiro e o segundo Imperio sem um signal de degenerescencia que lhe alterasse a expressão do valor physico, deu de si as mais duras e robustas provas, quando empenhada na guerra com o Paraguay, onde os feitos maiores eram a obra do caipira e do sertanejo.

Recentissimo, como assignalou o sr. Azevedo Sodré, é, entre as povoações mais desabrigadas dos cuidados sanitarios, o apparecimento das endemias que as depauperam e inutilizam, — a lepra, a leishmaniose, a ankylostomiase e tantas outras. O homem esbelto, que havia defendido o territorio contra as invasões estrangeiras, regando com o sangue do seu peito o terreno patrio, para nelle assentar os primeiros alicerces da nacionalidade, foi substituido pelo ventrudo e cachetico. Uma população de opilados passou a estender-se á margem das estradas, vegetando em logar de viver, consumindo mais do que produzindo, caminhando lentamente para a morte em vez de buscar no trabalho as sadias compensações da vida.

Era um exercito de molestias em plena victoria sobre o inimigo...

Como appareciam e se propagavam e persistiam tantas, tão variadas e tão funestas enfermidades?

O problema, scientificamente, acha-se esclarecido. Na pesquiza paciente das suas causas, fizeram-se, no mundo das letras medicas, nomes de primeira grandeza, como os de Oswaldo Cruz, Carlos Chagas, Bonifacio de Figueiredo, Belisario Penna.

Resta que a questão se resolva do ponto de vista administrativo. As endemias de varios generos que grassam nas zonas suburbanas e ruraes do littoral constituem o motivo da perda de um coefficiente consideravel da nossa capacidade productiva. O Estado deve intervir, para, applicando a somma de conhecimentos que os technicos adquiriram e revelaram, combater a miseria physica que torna o Brasil um vasto hospital, no pungente dizer de uma das glorias da medicina brasileira.

E' essa intervenção que o sr. Azevedo Sodré reclama, com a promessa de formular brevemente um projecto de lei sobre a materia.

Do assumpto não se póde dizer senão que é digno de attenção e de cuidados especiaes em todas as opportunidades; do projecto seria improprio falar, quando elle nem sequer é conhecido.

Precisamos, porém, nos precaver contra a boa vontade das iniciativas parlamentares dessa especie... Os problemas da educação nacional, como da organização militar, como da instrucção primaria, como de tantas outras coisas, tambem tiveram enthusiastas e prégadores; e ainda assim continuam a ser meros problemas. A fazer qualquer esforço contra as endemias no Brasil, que esse esforço seja ao menos o fructo dum plano intelligente e continuado. Sobretudo, que lhe não avassalle a burocracia a acção com o estabelecimento duma divisão de amanuenses, que aos males endemicos da lepra, da ankilostomiase e da leishmaniose junte mais os do bocejo e do tedio.

ROSETTE — CIGARRETTES POUR DAMES
FATIMA — CIGARRETTES PURES
Novidades
VEADO
(C. 379)

Tendo pedido o general Joaquim Ignacio exoneração do cargo de inspector da 2ª região militar, com séde em Pernambuco, foi convidado para o substituir o coronel Cassiano Ferreira de Assis, actual chefe do estado-maior do quartel-general da 3ª região, que tem séde na Bahia.

O coronel Cassiano de Assis já respondeu, acceitando a commissão que lhe foi offerecida, e assim é provavel que a sua nomeação seja assignada ainda hoje.

Consta que o general Joaquim Ignacio substituirá, no commando da Brigada Policial, o general Olympio Agolar de Oliveira, a ser attingido pela compulsoria no dia 26 do corrente.

Os drs. Godofredo de Escragnolle Taunay e Tigre de Oliveira foram hontem agradecer ao presidente da Republica ter-se feito representar no festival do Theatro Municipal, na noite de 14 do corrente mez, em homenagem á França.

A' beira do cadafalso!
O nosso novo folhetim
DEPOIS DE AMANHÃ

Ninguem conta mais as reclamações particulares que os jornaes publicam diariamente contra o máo serviço da expedição e entrega dos telegrammas, que de toda a parte do paiz vêm para esta capital. A irregularidade desses atrasos verificados, alguns mesmo que assumem as proporções do absurdo, passou a ser uma coisa normal, e a propria Repartição Geral dos Telegraphos não mais se anima, sequer a dar uma satisfação ao publico prejudicado.

E' facil comprehender o clamoroso prejuizo que esse estado de coisas causa a todos, principalmente aos homens de negocios, cujos interesses commerciaes ficam assim á mercê de tão máo serviço publico.

Mas já não são sómente os particulares a serem por elle attingidos. Agora, nem os telegrammas dirigidos ao presidente da Republica escapam a esse regimen de lamentavel anarchia. Ainda hontem o sr. Wenceslão Braz teve occasião de receber um despacho que lhe transmittiu o governador do Amazonas, com a data de 10 do corrente mez. Apezar de conter poucas palavras, communicando simplesmente ao chefe do Estado a installação da assembléa legislativa amazonense, o despacho precisou de seis dias, de Manáos ao Rio, para ser entregue ao seu destinatario.

Por se tratar de um caso com o presidente da Republica, talvez valha a pena registral-o, para que a Repartição Geral tome uma providencia no intuito de serem os seus serviços mais bem executados, em beneficio de todos.

Os drs. Julio Lehmann e Mario de Paula Brito agradeceram hontem ao presidente da Republica as suas recentes nomeações para professores da Escola Polytechnica do Rio de Janeiro.

LACOL TINTA ESMALTE Grande brilho e resistencia
(C. 695)

Os operarios da Prefeitura serviram-se hontem de uma commissão da classe para falarem ao prefeito e lhe pedirem o apoio para uma pretenção que têm no Conselho Municipal. Consiste o desejo desse proletariado, que um intendente consubstanciou num projecto de lei, em ser a classe incorporada ao funccionalismo da cidade, projecto que ainda está em andamento.

O sr. Amaro não poude, no momento, attender á delegação dos trabalhadores, pelo que ella se dirigiu á sua secretaria. Os operarios levaram uma mensagem, da qual fizeram entrega no acto, expondo os motivos que tinham para pleitear o movimento. A resposta, porém, que lhes deram não foi feliz. Disse quem os attendeu que o prefeito era absolutamente contrario á idéa e que o maximo que se podia fazer pela massa geral dos mais humildes dos servidores do seu governo já se lhes havia feito pagando os salarios em dia e facilitando-lhes os emprestimos no montepio da municipalidade, o que de certa forma os libertou da usura dos agiotas.

Como favor, isto não é lá grande coisa. A Prefeitura tinha e tem a obrigação de pagar pontualmente o que ganham não só os seus funccionarios, como os seus operarios, e foi este um dos compromissos que o actual prefeito tomou, em discurso de posse, ao assumir as suas elevadas funcções.

Quanto ao successo obtido pelo montepio nos seus emprestimos, conseguindo desviar o pobre trabalhador das garras crueis do agiota e adeantando-lhe os recursos mediante modica porcentagem, este foi um serviço prestado menos ao proletariado do que á propria administração, porque não era possivel que continuassem os usurarios a fazer dos saguões da Prefeitura um grande quartel general de operações de arrancar couro e cabello aos necessitados.

O sr. Amaro ainda não leu a longa mensagem que esses homens lhe toram levar, por intermedio da sua secretaria. Póde ser que o prefeito tenha outras razões para não applaudir a idéa, mas as de hontem não lhe poderão servir de argumentos solidos...

Elevadores Electricos IDEAL para papeis, carga ou passageiros, com cabines simples ou de luxo, na Fundição Indigena. (C. 1304)

No palacio do Cattete, estiveram, hontem, os srs. Vicente Saboya de Albuquerque, em nome da familia do deputado Eduardo Saboya, que foi agradecer ao presidente da Republica as manifestações de pezar enviadas áquella familia por occasião do fallecimento do seu chefe, e o dr. Coelho Lisbôa Filho, tambem para agradecer a s. ex. a sua representação no enterro do velho republicano ex-senador Coelho Lisbôa.

Agora que se trata da equiparação do funccionalismo publico, é justo que não seja esquecida a classe dos pharoleiros.

Essa pobre gente mereceria ser melhor remunerada; pois, além de ter um trabalho penoso, vive completamente isolada do mundo, lutando com as maiores difficuldades e falta de recursos de toda a especie.

Apezar de existir uma lei de equiparação dos pharoleiros aos mestres e contra-mestres da marinha, até hoje essa determinação legal não tem passado de méra fantasia.

Se as outras classes, que vivem com maior conforto e facilidade, vão ser contempladas com melhoria, é mais do que logico que esses desherdados, na sua grande maioria carregados de familia, aos quaes tudo falta, inclusive ás vezes a propria alimentação, tambem tenham os seus vencimentos augmentados, quando mais não seja, na equiparação que a lei lhes faculta.

Almeida Rabello
Chapéos, Gravatas, Roupas brancas.
(C. 693)

Foi apresentado hontem á Camara o seguinte pedido de informações:

"Requeiro que por intermedio da Mesa informe o exmo. sr. ministro do Interior, quaes as medidas tomadas contra a irupção da epidemia de *cholera morbus* na cidade de Petrogrado, para defesa do Districto Federal e Estados da União — *Dionysio Bentes*".

Aqui está uma reclamação que é periodica nos jornaes. O pessoal jornaleiro da Estrada de Ferro Central do Brasil ha muito tempo que espera, confiado apenas na piedade da divina Providencia, o pagamento dos seus salarios relativos aos domingos e feriados. E' um direito que lhe assiste exigir do governo o embolso daquillo que foi adquirido legitimamente, e que só até hoje não foi liquidado porque não se quer ligar importancia alguma aos pobres trabalhadores que, por serem humildes, são os que mais mourejam para ganharem menos.

O Congresso autorizou a esses operarios serem apontados nos domingos e feriados. A verba respectiva foi votada por lei, e não ha nada que justifique tão clamorosa injustiça.

O momento que todos atravessam, com a vida encarecida extraordinariamente, dispensa qualquer commentario em favor dos jornaleiros a serviço da maior via ferrea do paiz. Não tendo elles o recurso do credito, nem o de outras rendas que lhes assegure melhoria de sorte, curtem as mais penosas privações; privações que se aggravam com a certeza de que têm nos cofres do Estado dinheiro garantido, mas que os seus superiores hierarchicos não se dignam de lhes mandar dar quitação.

O mais curioso, porém, é que, segundo se sabe na propria Estrada, suas folhas estão promptas. Porque, então, se retarda o suspirado pagamento de uma classe modesta, mas que trabalha e faz jús aos seus salarios com o suor do seu rosto? Dizem que ha uma certa má vontade de alguns chefes de serviço contra o pessoal jornaleiro, correndo os abusos da escandalosa protelação á revelia do dr. Aguiar Moreira, director da repartição. Os dias passam-se, os pobres homens cada vez mais se vão sacrificando para o sustento da sua e das pessoas de suas familias, alguns com prole numerosa e até agora nenhuma esperança os anima a terem a certeza de receber.

Levamos o caso ao conhecimento do director da Estrada e estamos convencidos de que ha de haver um remedio efficaz da parte de sua autoridade para que esse estado de coisas não continue.

Acreditamos que s. s., tomando conhecimento da justissima reclamação do operariado calotendo, ordenará providencias immediatas para que todos recebam aquillo a que fizeram jús por força de uma lei do Congresso Nacional.

Banco Hypothecario do Brasil
48—AVENIDA RIO BRANCO—48
OPERAÇÕES BANCARIAS GERAES
CAIXA ECONOMICA
SOB FISCALISAÇÃO DO GOVERNO
Unica com JUROS 6 % annuaes até 20 Contos. (C. 4028)

O sr. Antonio Carlos approvou as propostas feitas pelos collectores das rendas federaes em Barra Bonita e Dois Corregos, em S. Paulo, indicando o primeiro, Demosthenes Gonçalves, e o segundo, Bernardino Machado, para seus agentes auxiliares.

Splendid Hotel — Para familias distinctas. Praia do Flamengo ns. 202 a 208. Tel. Sul 2347. End. tel. Splendid (C. 4097)

O sr. Antonio Carlos mandou declarar ao Syndico da Camara Syndical dos Corretores de Fundos Publicos, que resolveu autorizar a admissão á cotação official da Bolsa de 200 apolices ao portador, do valor nominal de 1:000$, cada uma, e juros de 6 °|° annuaes, emittidas pela Prefeitura Municipal de Victoria, capital do Estado do Espirito Santo, de accordo com a autorização constante da lei n. 186.

GABINETES RESERVADOS, no 1° andar do Restaurant PARIS. (C. 3978)

Conferenciou hontem com o sr. Antonio Carlos, ministro da Fazenda, o sr. Leopoldo de Bulhões, commissario geral da Alimentação Publica.

Essa conferencia, que foi demorada, versou ao que ouvimos, sobre providencias urgentes que, julga o alto commissariado, deverem ser tomadas relativamente ao transporte de generos que se acham retidos em varios Estados por falta absoluta de navios.

A' beira do cadafalso!
O nosso novo folhetim
DEPOIS DE AMANHÃ

Realiza-se hoje, no palacio do Cattete o despacho collectivo semanal do Ministerio.

Brandão ALFAIATE — Mudou-se para a r. Ouvid. 130 loja
(C. 3674)

Esteve hontem no Ministerio da Fazenda o sr. Paul Claudel, ministro da França, que foi agradecer ao sr. Antonio Carlos o seu comparecimento ás homenagens prestadas á França no dia 14 de julho.

O publico só poderá adquirir perfumarias, em excellentes condições, na Perfumaria Nunes, largo de São Francisco de Paula, 25. (C. 466)

FREGOLI?
BREVEMENTE!
(C. 365)

Pingos & Respingos

A applicação do regimento da Camara, dizem os jornaes, vae ser inflexivel quanto ao recebimento de emendas que não sejam estrictamente orçamentarias.

Esta inflexibilidade ha de ter seus limites. Quando chegar a vez dos orçamentos da Guerra e da Marinha, vamos ver como é que a gente se arranja sem pôr um orçamento na canda de uma emenda.

* * *

— Mas como diabo é isso? Nós só mandamos para o *front* medicos e enfermeiros?...

— A culpa é nossa. Pois não disse o dr. Miguel Pereira que o Brasil é um hospital? Cada paiz entra na guerra com o elemento de sua especialidade.

* * *

Fizeram-se, hontem, no Conselho varios discursos.

Como sempre os discursos tiveram boa intenção, mas pouco senso e menos grammatica.

Um senhor Alberico chegou a ponto de pedir que se plantem mattos na rua de Mattozinhos.

Ahi está um camarada que pensa que a natureza é como o cerebro humano: não cresce...

Deixe o Mattozinho crescer, homem!

* * *

O sr. Albuquerque Mello, delegado do 3° districto, resolveu perseguir as casas de tolerancia da sua zona.

Acontece, porém, que o delegado é frequentador assiduo, vulgo — *boa noite* — de todos os theatros e tem recebido pedidos de amaveis meninas dos côros para não agir com muita violencia.

Dahi a ordem para que continuem abertas as casas de tolerancia toleraveis pelo dr. Albuquerque.

* * *

O commissario Braga tem-se visto atrapalhado com os malucos que lhe apparecem na delegacia.

Hontem um crivou-o de beijos; o commissario fez recolher o pobre homem ao xadrez, por crime de *desbragamento* e attentado á autoridade.

Falta de habito. A policia está habituada a receber pancadas moraes e physicas, ás vezes.

* * *

— O Frões vae fazer hoje o *Tempo Antigo*.

— Vamos vel-o, garoto, na praia de Icarahy...

Cyrano & C.

AS ROUPAS PARA MENINOS da TORRE EIFFEL desafiam toda a concorrencia, pela excellente qualidade dos tecidos e perfeito acabamento.
OUVIDOR, 97 e 99 (C. 961)

REQUERIMENTOS DE INFORMAÇÃO

O SR. MAURICIO DE LACERDA APRESENTA TREZE REQUERIMENTOS SOBRE ASSUMPTOS DA GUERRA

O sr. Mauricio de Lacerda apresentou treze requerimentos de informação sobre o Ministerio da Guerra, continuando sua campanha contra a actual organização de nossas forças de terra.

Esses requerimentos já estão em numero superior a duas dezenas e serão ainda accrescidos de outros, pois ainda hontem o deputado fluminense declarou que apresentaria hoje novos requerimentos, pedindo esclarecimentos.

Os requerimentos de hontem foram os seguintes:

Requeiro que, pelo intermedio da Mesa, o ministro da Guerra informe:

a) — a que criterio tem obedecido a determinação das sédes dos corpos organizados com a elevação do effectivo do Exercito no corrente anno;

b) — quaes os motivos que determinaram a cidade de Campanha — Minas Geraes — para séde do 14° Regimento de cavallaria;

c) — quaes as razões posteriores que influiram para a mudança de sua séde em Campanha para a cidade de Tres Corações, no mesmo Estado."

"Requeiro, que, pelo intermedio da Mesa o ministro da Guerra informe:

a) — em que data ou datas, foram nomeados os membros da commissão militar que se acha nos Estados Unidos para compra de material para o Exercito;

b) — em que data partiu daqui essa commissão;

c) — que material já foi por ella adquirido, de accôrdo com as informações que nesse sentido o ministro da Guerra deve ter recebido;

d) — desde quando se acha nos Estados Unidos a referida commissão.

e) — quanto já foi com ella despendido em passagens, ajuda de custo e vencimentos, e a quanto monta a despesa do material já adquirido de accôrdo com as informações recebidas pelo Ministerio da Guerra;

f) — qual a importancia posta pelo Ministerio da Guerra á disposição dessa commissão;

g) — quaes as instrucções, por copia, recebidas pela commissão.

"Requeiro que, pelo intermedio da Mesa, o ministro da Guerra informe:

a)— qual o caderno de encargo, por copia, que serviu para a fabricação dos typos de viaturas feitas no Arsenal de Guerra desta capital;

b) — qual o caderno de encargo, por copia, que serviu de base ao contrato para fornecimento pela industria particular de 400 viaturas de accôrdo com a concorrencia ultimamente aberta pelo Arsenal de Guerra desta capital;

c) — quanto o ministro da Guerra despendeu ou vae despender para a compra, desse material."

"Requeiro que, pelo intermedio da Mesa, o ministro da Guerra informe:

a) — qual o rendimento diario, em especie e quantidade, da Fabrica de Cartuchos do Realengo, em janeiro de 1917;

b) — *idem, idem*, em junho do corrente anno, depois dos melhoramentos introduzidos pelo Ministerio da Guerra, segundo o relatorio ultimo, apresentado pelo titular dessa pasta;

c) *idem, idem, idem*, quanto á Fabrica de Polvora sem Fumaça do Piquete e Arsenal de Guerra desta capital."

"Requeiro que, pelo intermedio da Mesa, o ministro da Guerra informe:

a) — descriminadamente quantos e quaes os actuaes inspectores de armas ou serviços creados pelo art. 7 do dec. 11.467 de 25 de fevereiro de 1915;

b) — desde quando se acha vago o cargo de inspector da arma de cavallaria e qual o motivo de não ter sido o mesmo preenchido.

c) — que vantagens percebem os inspectores de armas ou serviços, além dos vencimentos inherentes aos seus respectivos postos;

e) — quantos generaes existem actualmente sem commissão, quaes os motivos e que vencimentos recebem;

f) — quantos inspectores de armas ou serviços tem estado na VIª região de 1917 para cá".

"Requeiro que, pelo intermedio da Mesa, o ministro da Guerra informe:

a) — quantos reproductores novos produziu a coudelaria de Saycan, de 1° de janeiro de 1917 a 30 de junho deste anno;

b) — quantos desses reproductores foram julgados defeituosos e entregues á remonta;

c) — quantas vezes a coudelaria pôz gratuitamente á disposição dos particulares os seus reproductores no mesmo periodo;

d) — Quantos animaes foram adquiridos para os corpos pelo deposito de remonta annexo á coudelaria no corrente anno;

e) — quantos animaes foram adquiridos no corrente anno para os mesmos corpos sem ser por intermedio do deposito, taes como os adquiridos ultimamente pelo actual chefe do Departamento da Guerra".

"Requeiro que, pelo intermedio da Mesa, o ministro da Guerra informe em quanto está orçada a construcção do campo de instrucção em Gericinó, por que verba está sendo a mesma feita e são pagas diarias aos officiaes que nelle trabalham, quando começaram os trabalhos e em que anno o Exercito poderá dispor do mesmo campo".

"Requeiro que, pelo intermedio da Mesa, o ministro da Guerra informe:

a) — quaes as diarias que recebem os actuaes membros do gabinete do ministro da Guerra, em virtude de aviso reservado á Contabilidade do referido Ministerio;

b) — por que verba do respectivo orçamento corre essa despesa;

c) — qual a justificação dessa providencia, contraria ás disposições taxativas dos arts. 80 e 183 do orçamento da despesa em vigor, prohibindo a concessão de taes diarias".

"Requeiro que, pelo intermedio da Mesa, o ministro da Guerra informe:

a) — se está organisando o quadro supplementar e funccionando no Exercito;

b) — se o mesmo obedece aos principios estabelecidos na revista *Defesa Nacional* pelo seu collaborador *General Faria*, em 10 de junho de 1914".

"Requeiro que, pelo intermedio da Mesa, o ministro da Guerra informe por que verba estão sendo feitas as construcções da Villa Militar e da face direita do Quartel General do Exercito".

Requeiro que, por intermedio da Mesa, o ministro da Guerra informe qual o teor dos avisos baixados pelo ministro da Guerra e a que fez referencia em entrevista publicada, para melhorar a situação das tropas da 7ª Região Militar, remettendo os boletins do Exercito em que foram publicados, ou copias dos avisos *reservados* feitos com o mesmo objectivo".

"Requeiro que, pelo intermedio da Mesa, o ministro da Guerra informe qual o resultado do inquerito mandado abrir para responsabilizar os officiaes accusados de terem fraudado o sorteio".

"Requeiro que, pelo intermedio da Mesa, o ministro da Guerra informe:

a) — quaes os pedidos de fardamentos feitos pelos corpos de tropa no corente anno (relação descriminada) e que já foram satisfeitos pela Indentencia da Guerra; quaes os que não foram satisfeitos;

b)— qual o *stock* de fardamento na Intendecia da Guerra discriminadamente;

c) — idem (letras *a* e *b*) quanto a equipamento e arreios".

ROUPAS FEITAS para homens e meninos, confeccionadas com superiores casimiras inglezas e forros de primeira qualidade; variado sortimento.
Na A TORRE EIFFEL — Ouvidor, 97 e 99. (C. 960)

Novos projectos na Camara

As diarias do operariado da Imprensa Nacional, a Estatistica Commercial, a organização dos quadros do Exercito e 150.000 contos para auxilio aos lavradores prejudicados pelo geada

Foram hontem apresentados á Camara os seguintes projectos de lei:

"O Congresso Nacional resolve:

Art. 1° — Fica aberto o credito extraordinario de 238:576$000 para pagamento de differença de diarias que deixaram de receber os operarios das officinas de brochura e composição da Imprensa Nacional no periodo de 1° de fevereiro de 1914 a 30 de junho de 1918.

Art. 2° — Revogam-se as disposições em contrario. — *Vicente Piragibe.*"

"O Congresso Nacional decreta:

Art. 1° — Os vencimentos dos funccionarios da Directoria de Estatistica Commercial (Ministerio da Fazenda) ficam em tudo equiparados aos do Thesouro Nacional, aberto o necessario credito de accordo com a tabella annexa.

Art. 2° — Revogam-se as disposições em contrario — *Octavio Rocha.*"

Pela tabella referida nesse projecto, são augmentados em 66$666 os chefes de secção; em 133$333, os primeiros escripturarios; em 100$000, os segundos escripturarios; em 50$, os terceiros escripturarios; em 66$666, o porteiro; em 60$000, o Correio; em 28$333, os serventes. Todos esses augmentos são mensaes.

"O Congresso Nacional resolve:

Art. 1° — Os officiaes do Exercito serão distribuidos em tres quadros: ordinario, supplementar e especial.

Art. 2° — Pertencerão ao quadro ordinario os officiaes que tenham funcção na tropa.

Art. 3° — Constituirão o quadro supplementar os officiaes que desempenhem funcções militares, creadas por lei, fóra da tropa.

Paragrapho 1° — O official, sendo promovido, será transferido para o quadro ordinario.

Paragrapho 2° — Nenhum official poderá passar mais de tres annos no quadro supplementar.

Art. 4° — Ao quadro especial pertencerão os officiaes que exerçam o magisterio militar, os que estejam no desempenho de cargos electivos e os que forem commandantes ou instructores de forças federaes.

Paragrapho unico — Em nenhuma força policial, poderão ter commissão mais de dois officiaes.

Art. 5° — O governo fará as alterações nos codigos e regulamentos que julgar necessarios para a execução da presente lei.

Art. 6° — Revogam-se as disposições em contrario. — *Mauricio de Lacerda.*"

"O Congresso Nacional decreta:

Art. 1° — Fica o poder executivo autorizado a emittir até a quantia de 150 mil contos para o fim especial de prestar auxilio e soccorro aos lavradores e criadores dos Estados ultimamente attingidos pelo flagello da geada.

Art. 2° — Por intermedio do Banco do Brasil o dinheiro emittido será emprestado aos bancos desses Estados que tenham capital superior a cinco mil contos de réis (5.000:000$), mediante as seguintes condições:

a) — garantia de effeitos commerciaes, titulos publicos e debentures de empresas e companhias, prazo de tres (3) annos, juros 2 °|°;

b) — os bancos que recorrerem a esse auxilio só poderão usal-o em transacções directamente com lavradores e criadores inscriptos nos respectivos registros officiaes da União ou dos Estados, fazendo as operações a prazo longo e ao juro maximo de 6 °|°;

c) — O governo federal tomará as providencias necessarias para fiscalização da acção dos bancos, de accordo com os termos estrictos desta lei;

d) — á proporção que os bancos forem restituindo os capitaes emprestados, o governo federal fará a incineração do papel moeda correspondente ás sommas recolhidas.

Art. 3° — Revogam-se as disposições em contrario. — *Macedo Soares.*"

MASCOTTE cigarros de luxo
combinação de tabacos turcos.
— LOPES SA' & C. —
(C. 1286) R. Santo Antonio, 5|9.

O ministro da Fazenda, por actos de hontem nomeou:

O sr. Hosannah de Oliveira, para o logar de fiscal de clubs para venda de mercadorias mediante sorteios, no Districto Federal; João Alfredo Pessoa de Lima, para o de collector das rendas federaes em Loges; Miguel Pedro de Mello, para o de escrivão da mesma collectoria; Odilon Ernestino Barbalho, para o de collector das rendas federaes de Garjamunhã, e João Climaco de Carvalho, para escrivão da mesma; Felix Marinho Filho, para o de collector federal de Nova Cruz, e Mario Soares de Carvalho, para o de escrivão da mesma collectoria; Miguel Antonio Ribeiro Dantas, para o de collector de Ceará-Mirim, e Miguel Dantas Cavalcante, para o de escrivão da mesma collectoria, todos no Estado do Rio Grande do Norte.

Communica-nos a legação da Belgica que transferiu a sua chancellaria da rua Nossa Senhora de Copacabana n. 995, para a rua Raul Pompéa n. 53 (antiga Marinho), Copacabana, Egrejinha.

A chancellaria está aberta ao publico das 10 horas ao meio-dia..

Ao 1° secretario da Camara dos Deputados o sr. Antonio Carlos devolveu o processo que acompanhou o seu officio n. 98, e declarou-lhe que é de 1:583$783, o credito necessario para o pagamento á Companhia de Seguros União, em virtude de sentença judiciaria.

O sr. Antonio Carlos, ministro da Fazenda, remetteu ao da Agricultura, pedindo-lhe emittir parecer a respeito, o requerimento de Victor C. da Silva Junior, propondo-se a comprar um cabo subterraneo e mais material electrico existentes nos terrenos onde se realizou a Exposição Nacional de 1908.

NO MUNDO POLITICO

Telegrammas ao sr. Wenceslão Braz

O presidente da Republica recebeu hontem os seguintes telegrammas:

"MANÁOS, 13. — Tenho a subida honra de communicar a v. ex. que a Assembléa Legislativa, na sessão de hoje, approvou unanime a seguinte moção, apresentada pelo leader, deputado Regalado Baptista: "A Assembléa Legislativa do Estado do Amazonas, reconhecendo os relevantes serviços prestados ao nosso paiz pelo exmo. sr. dr. Wenceslão Braz Pereira Gomes, presidente da Republica, pela sua elevada comprehensão, relativa á posição do Brasil, que por circumstancias imperiosas da dignidade nacional, teve de intervir na guerra que flagella a humanidade, tomando em consideração o criterio com que s. ex. tem sabido impulsionar e defender os interesses do paiz, especialmente na direcção dada á administração publica, felicita e congratula-se com s. ex. por esses relevantes serviços á Patria e á Civilização. Saudações — Dr. *Alfredo de Mattos*, presidente."

"MANÁOS, 10. — Communico a installação solenne, hoje, da terceira sessão da nova legislatura da Assembléa, perante a qual li a Mensagem. Saudações. — *Alcantara Bacellar*, governador."

*

Les morts vont vite

Um sergipano, indignado, conta-nos hontem que, no enterro do ex-deputado por Sergipe Expedito Monteiro, não appareceu nenhum dos seus antigos collegas e que a politica de Sergipe foi para elle de um triste esquecimento. Só o sr. Pereira Lobo se fez representar, por officio. O sr. Manoel Nobre, que redigiu o necrologio na Camara, nem na casa do morto se perdeu.

A Camara em resumo

AINDA UMA VEZ NÃO HOUVE NUMERO PARA AS VOTAÇÕES

Presidiu a sessão de hontem o sr. João Vespucio.

Approvada a acta, foi lido o expediente, que constou de um officio do Senado, enviando á Camara autographos de resoluções já sanccionadas.

Foram lidos os projectos apresentados, e os requerimentos de informações do sr. Mauricio de Lacerda, sendo aquelles apoiados e encerrada a discussão dos requerimentos.

O sr. Octacilio de Albuquerque fez o elogio funebre do sr. Costa Rosa, justificando um requerimento no sentido de ser inserto em acta um voto de pezar pelo fallecimento.

Esse requerimento foi approvado.

A seguir, occupou a tribuna o sr. Azevedo Sodré, que esgotou a hora do expediente, produzindo um longo discurso sobre o saneamento dos nossos sertões.

Apezar da ordem do dia ter sido annunciada com a presença de 114 deputados, não houve numero para as votações, o que foi verificado pela votação nominal do parecer da commissão de Finanças contrario ao veto de um projecto abrindo credito, para pagamento a d. Anna Silva.

Entrando em discussão a lei de fixação das forças de terra para 1919, occupou a tribuna o sr. Mauricio de Lacerda, que esgotou a hora, fazendo considerações sobre a organização do Exercito.

Pela madrugada de hoje, a estrada de *mère* Angéline, veneranda superiora do Sion, permanencia inalterado.

O ministro da Viação vae inspeccionar os novos ramaes da Central do Brasil

O ministro da Viação, em companhia dos drs. Aguiar Moreira, director da Central, Augusto Menezes, seu secretario, e de uma comitiva de deputados e senadores mineiros, partirá depois de amanhã, em trem especial, em visita aos novos ramaes e ao alargamento da bitola da linha do centro daquella estrada.

S. e. deixará esta capital, sexta-feira, á noite, após a sahida do primeiro nocturno paulista.

Nesta viagem serão inauguradas varias estações ultimamente construidas.

Em Bello Horisonte, o sr. Delfim Moreira, se incorporará á comitiva.

S. ex. regressará á esta capital na proxima terça-feira, pela manhã.

O DIA NO SENADO

UMA HOMENAGEM FUNEBRE

A sessão de hontem foi rapida.

Approvada a acta da anterior, e não havendo expediente, o sr. João Luiz Alves pediu a palavra, para fazer o elogio do ex-deputado bahiano á Constituinte, dr. Garcia Pires, ante-hontem fallecido.

O representante do Espirito Santo disse ligeiramente, mas com muito carinho o que foi a vida publica do illustre republicano, cujas virtudes e talentos enalteceu.

Por fim, o sr. João Luiz requereu que se suspendesse a sessão, como uma homenagem ao extincto.

A casa deferiu esse requerimento.

Ao seu collega da Marinha, o sr. Antonio Carlos, declarou que, segundo communicação feita pela Delegacia Fiscal no Pará, não ha na mesma falta de numerario para occorrer ao pagamento do pessoal da flotilha do Amazonas, na parte de credito das verbas 5ª, 6ª e 17ª do orçamento da Marinha, credito esse já solicitado por aquella repartição a este ministerio, no valor de réis 36:455$334.

As missas de hoje

Rezam-se as seguintes por alma de:

Brazilia de Siqueira Amazonas de Almeida, ás 9 1|2 horas, na egreja de S. Francisco de Paula.

Brandina Torres da Silva, ás 9 e meia horas, no altar de N. S. das Dôres, na egreja de S. Francisco de Paula.

Hermes do Rego Leite de Oliveira, ás 10 horas, na egreja da Virgem Martyr Santa Luzia.

Laurindo Alves de Lima, ás 7 horas, no altar de N. S. das Dôres, egreja de S. Francisco de Paula.

Constança Augusta Lazaro Gonçalves, ás 9 horas, egreja de Santo Affonso.

Maria Firmina de Castro Souza, ás 9 1|2 horas, egreja do Sacramento.

Tenente coronel José Francisco Corrêa, ás 9 horas, na egreja de S. José.

Henrique, S. Monteiro, ás 9 horas, na matriz de S. Christovão.

Catharina Rosa de Castro Pereira, ás 9 horas, na egreja de S. Francisco de Paula.

Antonio de Souza, ás 9 horas, egreja de N. S. do Soccorro, em S. Christovão.

Manoel José de Paiva Filho, ás 9 horas, na matriz do Engenho Novo.

Julio Klier, ás 9 horas, altar mór da egreja de S. Francisco de Paula.

A. Novaes e Souza, capella do Amparo, em Cascadura.

Cecilia Cardoso, ás 8 horas, na matriz de Lourdes, em Villa Isabel.

LIVROS NOVOS

"A CORRESPONDENCIA DE UMA ESTAÇÃO DE CURA", DE JOÃO DO RIO

Mais um livro de João do Rio! A noticia só poderá causar espanto áquelles que ainda não se habituaram com a prodigalidade perdularia desse escriptor nacional, cuja capacidade de trabalho só encontra rival na riqueza de um cerebro sempre em ebulição, á cata de assumptos.

O Brasil deve-lhe, pelo menos, o serviço inegualavel de propaganda de alguns dos seus aspectos elegantes, mundanos, ou que tal o pretendem ser.

João do Rio já valorizou, pondo-os em fóco, os nossos "encantadores" da Avenida, "os five-o'clock, e do Municipal. Agora, n'*A correspondencia de uma estação de cura*, o beneficio prestado ás lettras indigenas é bem mais sensivel — Poços de Caldas, inteirinha, é ahi retratada, com maravilhosa fidelidade, como numa fita cinematographica, por dentro e por fóra, isto é, nos seus aspectos materiaes, moraes e, sobre tudo immoraes.

João do Rio não escalpela; e nisto consiste talvez o encanto principal de seu talento. Elle nos conta os mexericos, as intriguinhas, as mazellas da aldeia balnearia e da sua adventicia população de aquaticos e de *détraqués* com superioridade olympica e, especialmente, com infinita indulgencia. Longe de nos escandalizarmos com a baixeza e a perfidia humana, achamos tudo isso natural, explicavel, perfeitamente na regra.

Mas, onde a *Correspondencia* é preciosa e interessante, é nos "retratos" de alguns figurões "estaveis" do logar, apanhados em flagrante: o coronel Arnaldo, concessionario do Polytheama e proprietario do Grande Hotel, o joven, amavel e prestativo gerente Pedrinho, o Ginja, alguns typos de *croupiers*, etc.

Entre os veranistas ha varios e varias, sobresaindo o Oliverio Gomes, Theodomiro Pacheco, Anthero Pedreira, o ministro das Filippinas, o coronel Titino, entre os homens; d. Maria Albuquerque, a marqueza da Luz, Olga da Luz, Iris Lessa, Nenem Araujo Silva, miss Wright, Arethusa, entre as mulheres.

Toda essa gente vive, aos nossos olhos, não como *fantoches* de um João Minhoca aquatico, mas como personagens reaes, de carne e osso, surprehendidos nos seus gestos pela kodack espiritual do artista, adivinhados nas suas intenções pela psychologia do escriptor.

E' o melhor elogio que podemos fazer á obra de João do Rio.

Assignalaremos tambem alguns typos de "caçadores" de dotes, e, sobre tudo quadros, paizagens, esboços, daqui e dali: Poços de Caldas pela manhã, á tarde, á noite. Descripções essas feitas com muita arte e finura:

"Num valle, como num viveiro, emplumava-se a espinosa resina dos pinheiros, subindo encosta acima, entre eucalyptos. E no alto, atirando os ramos de balsamo ao céo, os troncos dos pinheiros illustravam de taças verdes o fundo cinza do céo de chuva."

Não é deliciosa a imagem?

Contudo, o que mais prende a attenção ainda é a colmeia humana e o scenario onde ella se agita: o hotel, o restaurante, a sala de jogo, os divertimentos, os passeios — tudo isso fiel, flagrantemente reproduzido, gravado com nitidez.

A Correspondencia de uma estação de cura, como o indica o titulo, é um romance em fórma epistolar. O genero poderia ser rebarbativo e fossil. Mas João do Rio infunde-lhe graça, leveza e interesse.

Quem nunca foi a Poços de Caldas fica-a conhecendo nos seus mais caracteristicos aspectos, nas suas minucias minimas, e tem a impressão curiosa, original, divertida, de que seja a "grande semana" de vida snob, elegante, ultra mundana, vertiginosa, de uma estação de aguas no Brasil.

Agora, para terminar, alguns pensamentos destacados d'*A correspondencia*.

"O somno cansa os homens; e somno faz um enorme bem ás mulheres."

"Depois do almoço ha as dansas, ora no hotel da Empreza, ora no Grande. Entre as dansas em cantoras e actrizes [illegible]. Nunca pensei que as cantoras fossem senhoras tão sérias.

Ha pouquinhas meninas menos comportadas do que ellas."

"... Hoje montei a cavallo e, tendo encontrado uns meninos nos elegantissimos Sanches Peres, a familia Luz, o Anthero Pedreira, cada vez mais *snob*, o Severo da Gama, Miss Wright, Iris Lessa e alguns meninos encantadores, entre os quaes avulta Oliverio Gomes, senti a necessidade de conversar sobre o interessante animal chamado elegante e que é para o homem o que o gato Angorá é para o tigre de Bengala."

"A conversa é sempre a respeito de Paris, do parlamento vienense, das damas da côrte de Inglaterra, de Mme. Paquin, do sapateiro Meyer, da paizagem europêa, da guerra europêa, da trincheira européa e do campo europeu. Ainda não está no mundo o *snobismo* patriotico."

Uma reunião dos praticantes e conferentes da Central do Brasil

Realiza-se no proximo domingo, á 1 hora da tarde, á rua General Camara n. 213, uma reunião dos praticantes e conferentes da Estrada de Ferro Central do Brasil, afim de tratarem de interesses da classe.

Pede-se, por esse motivo, o comparecimento de todos.

Quem ainda ignora no Rio de Janeiro, que A' FIDALGA, á rua S. José n. 81, e o Restaurant da "Elite Carioca"? (C 375)

A CAIXA ECONOMICA E O THESOURO

O dr. Horacio Ribeiro, gerente da Caixa Economica, enviou hontem á Directoria da Despeza a importancia de 7:001:000$000, perfazendo um total de 1.500:000$000 recolhidos este mez e de 9.500:000$000 [illegible].

200 CONTOS EM SALDOS de camisas, pyjamas, ceroulas, collarinhos, meias, gravatas, etc.; está liquidando com grandes reducções á "Camisaria Especial" Á RUA DO OUVIDOR, 108. (C. 347)

A CHEGADA DE MAIS UM "HIGHLAND"...

O "HIGHLAND-PIPER" TROUXE ALGUNS DIPLOMATAS BRASILEIROS E OUTROS PASSAGEIROS DE DESTAQUE

O nosso consul em Londres e sua familia

Após 33 dias de viagem, procedente de Londres, com escalas por Lisboa, de onde veiu em 22 dias, fundeou, hontem, pela manhã, em nossa bahia, mais um dos antigos vapores da Nelson Line, agora transformados em moroso transatlantico da Royal Mail, — o *Highland Piper*, commandado pelo capitão Roberts.

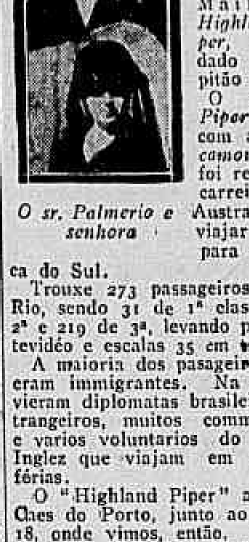

O sr. Palmerio e senhora

O *Highland Piper* está pintado a capricho com *camouflage*, foi retirado da carreira da Australia para viajar agora para a America do Sul.

Trouxe 273 passageiros para o Rio, sendo 31 de 1ª classe, 23 de 2ª e 219 de 3ª, levando para Montevidéo e escalas 35 em transito.

A maioria dos passageiros de 3ª eram immigrantes. Na 1ª classe vieram diplomatas brasileiros e estrangeiros, muitos commerciantes, e varios voluntarios do Exercito Inglez que viajam em gozo de férias.

O "Highland Piper" atracou no Cáes do Porto, junto ao armazem 18, onde vimos, então, desembarcar o dr. F. Alves Vieira, nosso consul em Londres e que acaba de ser aposentado, acompanhado de sua familia inclusive seu filho, o dr. Milton Alves Vieira, ha pouco removido de vice-consul em Lisboa para identico cargo em Bahia Blanca; o dr. Lara Palmerio e senhora; transferido da Legação do Brasil, na Belgica, para identico cargo no Perú; o dr. Fernando de Souza Dantas, irmão do nosso ministro em Roma; o dr. Victor Emmanuel e que exercia em Paris as funcções de secretario da nossa Legação; o maestro portuguez, Calixto Cabral, o capitão Charles Martin, do exercito francez, o sr. Archibald Hammond, vice-consul da Inglaterra, no Recife.

Desses passageiros, apenas, o dr. Lara Palmerio prestou algumas informações de attenção aos representantes da imprensa, que delle se acercaram para ouvir as suas impressões de viagem.

O antigo consul do Brasil, em Londres, tambem disse alguma coisa aos reporters.

O consul Alves Vieira, vem residir no Brasil, após 35 annos de serviços.

Em 1883, começou a sua carreira no Ministerio dos Estrangeiros e em 1898, ha vinte annos precisamente, foi nomeado consul geral do Brasil em Londres, onde permaneceu até então, havendo enfrentado [illegible] de guerra, quando [illegible] brasileiros [illegible] fugiram para Londres e ali todos, a um só tempo, queriam regressar ao Brasil. Foi uma luta tremenda para os funccionarios do consulado conseguir attender a todos, trabalhando o pessoal até alta noite durante muitas semanas na expedição de passaportes.

Sobre a guerra o velho diplomata nada quiz dizer. Sabia o que todos sabem.

Depois de termos interrogado quasi ás carreiras, o dr. Alves Vieira, fomos ouvir o que narrava o dr. Lara Palmerio.

O ex-secretario do Brasil junto á nossa legação na Belgica estava se referindo ao lamentavel desastre de que foi victima o sr. Souza Dantas, em Paris, quando passeava com o seu companheiro de viagem e collega na mesma diplomacia, o dr. Souza Dantas.

Um "gotha", voando sobre Paris, atirou nessa occasião varias granadas, indo uma dellas explodir bem perto do dr. Lara Palmerio.

Felizmente nada lhe aconteceu.

Depois o amavel diplomata referiu-se ao [illegible], reaffirmando, em ligeiras phrases, o valor de Alberto I, a fé que nutrem os seus subditos de libertarem a sua patria do jugo do inimigo.

O dr. Lara Palmerio alludiu ainda ao modo porque o Brasil vem sendo olhado pelos alliados, [illegible] o nosso auri-verde pavilhão tem sempre estado ao lado das bandeiras da França, da Belgica, de Portugal e da Inglaterra.

Para tomar o "Highland Piper" o nosso diplomata teve de vir a Lisboa, passando pela Hespanha, onde percorreu as fronteiras fechadas.

O dr. Lara Palmerio, com a sua qualidade de diplomata, teve difficuldade em atravessar a linha divisoria entre os dois paizes.

O dr. Lara Palmerio, que vem com sua esposa d. Eudoxia Palmerio, demorou-se alguns dias em Madrid, que por essa occasião estava contaminada pela terrivel influenza que ali grassava com grande intensidade.

O mais interessante, porém, disse o nosso secretario de legação, é que [illegible] a classe medica.

No entanto, os outros doentes ficaram sem ter quem os medicasse.

Em Lisboa, [illegible] "influenza", porém, com menos intensidade.

O dr. Lara Palmerio, que vem apresentar-se ao nosso chanceller e fazer uma pequena estada nesta capital, segue para Lima, afim de ir assumir o seu novo posto.

O outro passageiro vindo pelo "Highland Piper" e cuja chegada merece um destaque especial, é o capitão do exercito francez sr. Charles Martin.

Vem elle ao Brasil em missão especial do governo de seu paiz, para tratar não só da remessa de generos e outros artigos para a França — como tambem [illegible] entre os governos francez e brasileiro.

Depois de ter sido bem [illegible] apesar dos justos receios da travessia, [illegible] serviços de policiamento da marinha ingleza, atravez do Atlantico.

O capitão Martin desembarcou em companhia do [illegible] francez, que já se encontrava nesta cidade.

Após a sua demora no Rio e em S. Paulo, o capitão Martin irá ao Uruguay e á Argentina, tratar [illegible] para os exercitos alliados.

O "Highland Piper" trouxe 199 malas postaes, que foram remettidas para o Correio Geral.

SEJA ELEGANTE ! Ternos de [illegible] na conhecida Casa Paris [illegible] modernissimo terno. Rua Uruguayana, 145. (C. 4117)

Os acontecimentos de Santa Maria

O presidente do Estado do Rio Grande do Sul recebeu [illegible] o seguinte telegramma:

"Em contestação ao vosso telegramma de 11 do corrente, [illegible] "Correio da Serra", de Santa Maria, [illegible] suspendeu das suas funcções Raul Soveral, delegado de policia e sub-intendente de S. Maria, [illegible] fiscal municipal, [illegible] fiscal Arthur [illegible]. Prosseguem activamente as diligencias para a descoberta da verdade de completo [illegible].

Allegando-se que praças da Brigada Militar pertencentes ao destacamento ali aquartelado haviam participado do assalto, mandei tambem abrir rigoroso inquerito militar para apuração de responsabilidade dos soldados acaso envolvidos.

[illegible] foi preso preventivamente [illegible].

Saudações cordiaes (a) *Borges de Medeiros*."

ANTARCTICA, a melhor cerveja. Telephone, 263 Central (C. 3493)

O sr. Paul Claudel, ministro da França, foi hontem ao Ministerio do Interior, agradecer ao sr. Carlos Maximiliano, ministro da Justiça, ter comparecido ás festas de 14 de julho.

A' beira do cadafalso! *O nosso novo folhetim* DEPOIS DE AMANHÃ

BANCO PORTUGUEZ DO BRASIL. Capital 25.000 contos. Presidente: Visconde de Moraes. Operações cambiaes, descontos e depositos nas melhores condições e vantajosas do mercado. 10, r. da Alfandega. (C.4163)

English Opticians (OPTICA INGLEZA) THE DENTAL MANUFACTURING Co. (BRAZIL) LTD. 11, Largo da Carioca — Rio de Janeiro. (C. 7011)

"DINHEIRO" sobre penhores de joias e mercadorias. Condições especiaes. [illegible] em frente ao Theatro S. Pedro (B 23594)

Tentou matar-se em plena rua com um tiro no peito

Os moradores da rua Victor Meirelles [illegible] Foram chamadas a policia do 18º districto e a Assistencia Municipal [illegible].

VICTIMA DE UMA IMPRUDENCIA

Rosa Vaz, residente á rua Humaytá n. 44, hontem, á noite, ao saltar de um electrico, na mesma rua, [illegible] ferindo-se gravemente em diversas partes do corpo. [illegible] removeu-a e fel-a recolher á Santa Casa.

TOSSE ! use o XAROPE DO BOSQUE. Drogaria Pacheco: Andradas, 45. (B 22868)

O sr. Carlos Maximiliano, ministro do Interior, assistiu hontem ao exame que se realizou na Escola Polytechnica.

A' beira do cadafalso! *O nosso novo folhetim* DEPOIS DE AMANHÃ

Por portarias de hontem do prefeito, foram nomeados, para a Directoria Geral de Hygiene e Assistencia Publica:

Commissario de hygiene, o sub-commissario dr. Vicente da Cunha Luz; sub-commissario interino, o dr. José Lima Monteiro de Castro, e sub-commissario interino, o dr. José de Souza Rangel.

PARA DEBELLAR A CARESTIA

O que urge fazer e o que se não tem feito

FALA O PRESIDENTE DA UNIÃO DOS VAREJISTAS

A braços com a mais terrivel das crises, como ainda o mundo inteiro, no meio da qual está a nação, o paiz está a reclamar dos seus homens de governo medidas uteis e efficazes, que promptamente restabeleçam o seu equilibrio financeiro e desafoguem a população da sua angustiosa situação economica.

Até agora, pouco ou quasi nada tem feito o Executivo e o legislativo [illegible] [illegible] com paliativos que não resultam em beneficios de especie alguma. Em vão tem chamado as classes proletarias, que dizem a nação [illegible] sacrificados. Em vão o appello, doloroso embora, vehemente e afflictivo, ainda não chegou aos ouvidos [illegible] do Poder... O governo, se de tudo não [illegible] os braços, ao menos se restringe a medidas fracas, excessivamente tardias e [illegible] quando a acção precisa ser decidida, energica e, sobretudo, patriotica e vigor.

E' esse o caso do Commissariado de Alimentação Publica. Dias depois de fundado, reconheceu-se que nulles seriam os seus serviços se não requisitassem do Congresso auctorizações amplas que o presidente já obtem. Dahi o projecto que o sr. Mello Franco apresentou á Camara, o qual já obteve parecer favoravel do sr. Sampaio Corrêa.

Como esse projecto diz respeito á classe commercial e, principalmente, aos retalhistas, procuramos sondar as impressões do presidente da União dos Varejistas, que é um interprete natural da classe.

Penso, disse-nos o sr. Alves Machado, que esse projecto, embora sendo util, não é ainda de grandes vantagens, e nem mesmo preferivel ás medidas destinadas ao incremento e consequente valorização da producção nacional.

Para debellar a alta dos generos é preciso que se faça o trabalho, que o governo faça a que se intensifique-se a lavoura, mas que se possa sua abundancia [illegible] de productos, e teremos a abundancia de generos, que por força trará o barateamento dos artigos de grande consumo.

Tudo o mais é utopia.

E' preciso tambem haver equidade. Por que motivo o governo procura baratear a farinha e, ao mesmo tempo, elevar o preço do café? Outra coisa da presente crise é a escassez de generos, proveniente da falta de transportes. Não temos na praça nem carvão nem trigo. Debalde os negociantes solicitam a intervenção do presidente do Lloyd: a praça continúa sem carvão e sem trigo. Providencie-se para preencher essa grave lacuna e teremos em parte resolvido o momentoso problema. E' possivel que alguns negociantes se aproveitem da escassez para açambarcar os generos, porém, o que podemos tal coisa fazer. E' indevida a concorrencia. Basta que os dirigentes sejam obrigados a vender por menos do custo, a titulo de propaganda, artigos como o assucar, etc.

Mas, voltando ao principio da nossa conversa, insisto no seguinte ponto: devemos agora, mais do que nunca, valorizar os nossos productos, vendendo-os ao estrangeiro na proporção em que este nos vendeu os seus, hoje quinze vezes mais caros que ha tres annos! Essa proporção é a mais justa. Corresponde á realidade, é justa. Convenha.

No entanto, o que faz o governo? Sob o pretexto de debellar a carestia, desvaloriza-os. Póde ser tudo, menos patriotico.

O que se deve quanto antes, levar a effeito, custe o que custar, é o incremento da producção e a valorização do producto nacional. Temos assim resolvido o problema, terminou o distincto negociante.

O que ahi fica não merecerá a attenção dos nossos governantes? Cumpre trabalhar de facto e não com palavras e decretos, na lavoura da Patria. Para isso é necessaria energia, sómente energia. E patriotismo, Nada mais.

A' beira do cadafalso! *O nosso novo folhetim* DEPOIS DE AMANHÃ

UM FURTO QUE A POLICIA APURA

Jarbas Vieira, residente á rua Gomes Carneiro n. 32, foi, ha dias, victima de um furto de um annel, do valor de 200$, e de um relogio de ouro, com a respectiva corrente. Dada queixa á policia, esta prendeu o autor do furto, Orlando Tosta, em cujo poder encontrou as cautellas das joias que elle havia penhorado. Tosta está sendo processado.

Aos interessados chamamos a attenção para o grande stock de molduras que a Casa Vieitas acaba de receber da America do Norte. Rua da Quitanda, 99. (C. 2943)

O ministro da Guerra, tendo approvado as instrucções para a prova pratica de instructores e auxiliares da Escola Militar, mandou publical-as em Boletim do Exercito.

Estrella, melhor mel d'abelha P. José de Alencar. — COLOMBO (C. 2894)

to e os trabalhos foram suspensos.

SYPHILIS — Cura infallivel e garantida, em todas as manifestações, com o mais poderoso dos depurativos — DEPURATOL.
O Depuratol é eminentemente superior a todas as injecções. Deposito: Pharª. Tavares, praça Tiradentes n. 62. (C. 4061)

UMA AGGRESSÃO

Viajava hontem em um bonde da Light o sr. Iwan Luiz da Silva Pessoa, sobrinho do sr. Epitacio Pessoa, quando ouviu de um cavalheiro que viajava no mesmo bonde, referencias desairosas áquelle magistrado.

Esse cavalheiro desceu na praça da Republica, e o sr. Iwan desceu tambem, aggredindo-o, acto continuo, a bengaladas.

Foram ambos levados ao 14º districto, onde deixou de ser lavrado o flagrante por falta de testemunhas do facto.

O aggredido era o sr. Olavo José Vaz, negociante nesta praça, e não teve ferimentos.

No gabinete do ministro da Agricultura esteve hontem o sr. Paul Claudel, ministro da França.

Crême de belleza "*Virginia Régia*", rejuvenesce! Nas Casas Cirio e Bazin. (B. 18783)

A FALTA DE TRANSPORTE E O INCREMENTO DA PRODUCÇÃO NACIONAL

O sr. Miguel Calmon, vice-presidente da Sociedade Nacional de Agricultura, recebeu o seguinte telegramma:

"Nós, negociantes Carinhanha agradecemos penhorados consideração ligou v. ex. pedido pela vinda vapor *Saldanha* este porto, de onde levou parte carga cereaes existentes. Conscios magnanimidade coração v. ex. imploramos vinda novamente vapor conducção carga restante fim melhorar angustiosa situação commercio e agricultura municipio, confessando antecipadamente nossa gratidão. — *Pereira Pastor, João Moreira Normanha, João Costa, José Normanha, Augusto Euphrasio.*"

Ecos do grande desastre occorrido na Leopoldina Railway

Está bem accentuada a responsabilidade da Companhia Leopoldina, no desastre occorrido ante-hontem no kilometro 122, entre as estações de Conselheiro Paulino e Rio Grande e que teve como consequencia a morte de um velho machinista, com mais de 40 annos de serviços á empresa, e de mais dois empregados da Companhia, um guarda-freios e um foguista.

O pequeno numero de guarda-freios, em comboios de 11, 12 e até 14 carros, que sobem e descem as serras do ramal de Cantagallo, e o pessimo estado de conservação das linhas, com os seus dormentes apodrecidos, provam o descaso da poderosa companhia e portanto a sua inteira responsabilidade no horrivel acontecimento.

Dizem os despachos telegraphicos chegados hontem a Nictheroy, que tem havido grande agitação popular contra a empresa nas estações da Serra, sendo unanimes em accusar a Leopoldina centenas de pessoas que assistiram commovidas á retirada dos corpos de sob os escombros dos carros espatifados.

O delegado de policia de Friburgo abriu inquerito sobre a occorrencia e designou peritos.

De Porto Novo do Cunha chegou ao local do sinistro ma turma de trabalhadores, que tem trabalhado activamente na reparação da linha, que ficou completamente obstruida.

Friburgo, 16. (A. A.) — O prefeito municipal telegraphou ao superintendente da Leopoldina no sentido de fazer sair daqui, hoje, o trem expresso no horario, evitando, como se verificou hontem que o mesmo saia quasi ás 18 horas.

Sabe-se que o machinista que morreu, dissera na estação Conselheiro Paulino, que o trem corria perigo em vista do pessimo estado da machina, que era uma das mais velhas.

O trem levava onze carros, com peso superior a duzentas toneladas.

Não tendo chegado o medico legista da policia, só amanhã serão feitos os enterramentos dos mortos.

O delegado em exercicio, major Leal, está fazendo severo policiamento afim de impedir as depredações que tencionavam fazer nas propriedades da Leopoldina.

Os passageiros de Cantagallo reclamam contra a falta que faz o trem expresso ha dois dias.

Friburgo, 16. (A. A.) — Realizou-se hoje, ás 17 horas, o enterro das 3 victimas do desastre de hontem, occorrido na Estrada de Ferro Leopoldina.

Cerca de 3.000 pessoas acompanharam o cortejo funebre. O inquerito policial aberto sobre a triste occorrencia está quasi concluido. Os peritos nomeados para determinar as causas do desastre, estiveram novamente no local.

Ha informações de existirem na Serra de Friburgo trilhos falhados, o que faz correr os trens que por ali passam grave perigo.

Parc Royal
PARA
Senhoras,
Homens
e Crianças :
Artigos
em tempo
de guerra
por
Preços
de tempos
de paz
Parc Royal
C 381

O ministro da Viação communicou ao commandante do Corpo de Bombeiros não ser possivel attender o seu pedido da dispensa do pagamento total de armazenagem devida por 50 caixas contendo drogas, importadas pelo referido Corpo.

Sabão Russo (liquido). Soberano remedio contra todas as molestias da pelle e ameniza qualquer dor. (C. 485)

O prefeito, por acto de hontem, concedeu aposentadoria, na fórma da lei, ao commissario de hygiene e assistencia publica, dr. Paulo Barbosa Pereira da Cunha.

SEMPRE OS AUTOMOVEIS !...

NA DISPARADA HABITUAL, UM DELLES MATOU HONTEM UMA SENHORA NA RUA MARQUEZ DE ABRANTES

Os "chauffeurs" não querem regulamentos não respeitam posturas, fazem demonstração de força quando se fala em refrear-lhes o desrespeito ás determinações policiaes, usam da boicottagem, fazem tudo quanto querem, e não ha mesmo nada que os detenha, na furia diaria de atropelar, porque a policia effectivamente tem medo desses homens, que pódem fazer o "maximalismo" contra os grandes que se refestelam no estofado dos carros de praça.

A fazer tudo isso é preferivel que elles matem quem não póde andar todos os dias de automovel e que tenham liberdade de correr, para não fazerem greve...

Por isto é que diariamente o noticiario dos jornaes vem cheios de atropelamentos, alguns fataes.

Ainda hontem, á noite, foi assim. Ao passar na disparada habitual um automovel, o de n. 2447, particular, atropelou, na rua Marquez de Abrantes, esquina de Paysandu', d. Francisca Calvet Bittencourt, branca, de 80 annos de edade, residente á rua Maria Eugenia n. 50 e viuva do general Elesbão Bittencourt.

Neste desastre a inditosa senhora que foi colhida em cheio, recebeu gravissimos ferimentos e, quando alguns populares correram para o ponto onde ella se achava estendida, encontraram-n'a quasi agonizante, e effectivamente alguns momentos depois ella vinha a fallecer.

Seu cadaver, com guia da policia do 6º districto, foi mandado para o necroterio, afim de ser autopsiado.

O "chauffeur" imitando os demais quando se dão façanhas desse genero, deu ainda maior velocidade ao seu carro e desappareceu, só sendo possivel a alguem tomar-lhe nota do numero.

Como se vê a serie continúa...

O MUNDO PELO TELEGRAPHO

OS GRANDES E OS PEQUENOS FACTOS DA VIDA INTERNACIONAL ATE' A'S 3 HORAS DA MADRUGADA

A GUERRA

A MARCHA DA BATALHA ATE' ÁS 7 DA NOITE DE ANTE-HONTEM

Londres, 16 — (A. H.) — A Agencia Reuter informa de fonte autorizada que até ás sete horas da tarde de hontem os ataques inimigos tinham sido desfechados sobre toda a frente a leste de Reims, particularmente em Souain e em Prunay, onde os allemães conseguiram apoderar-se dum pequeno bosque a sueste da aldeia. Afóra iso, todos os ataques foram repellidos com fortes perdas para o inimigo. No valle do Marne e ao sul de Dormans os ataques assumiram grande violencia. Os allemães lançaram seis pontes sobre o Marne entre Dormans e Reuilly, numa frente de quatro milhas.

Em nenhum ponto de uma linha de vinte e cinco milhas o inimigo conseguiu penetrar uma milha nas posições francezas.

Os norte-americanos, á extrema esquerda, contra-atacaram brilhantemente, retomaram Sossy e Crezancy, restabelecendo assim completamente as trincheiras das linhas de frente. Nesse contra-ataque os soldados norte-americanos fizeram mil prisioneiros.

Ha provas manifestas de que o inimigo contava levar a effeito uma vasta operação, e tinha empregado em larga escala mais de trinta divisões do exercito do principe de Rupprecht.

Póde-se já agora difinitivamente pôr de lado a idéa de que as actuaes operações militares não eram senão meros ataques de diversão.

A situação é francamente boa. Os francezes que se mostram muito satisfeitos com a marcha dos acontecimentos, declaram que estão perfeitamente senhores da situação.

O avanço do inimigo neste primeiro dia está longe de assemelhar-se ao do primeiro dia das offensivas de março e maio, e evidentemente nem chegará a tomar o mesmo desenvolvimento.

Londres, 16 — (A. H.) — A Agencia Reuter informa que as noticias recebidas da frente na segunda-feira, á noite, eram plenamente satisfatorias.

Comquanto o inimigo se tivesse lançado á luta com grande impetuosidade ao longo de toda a linha de frente, o seu avanço não foi em parte nenhuma superior a tres milhas. Sabe-se pelos prisioneiros que o horario allemão para o primeiro dia da offensiva determinava um avanço de doze a treze milhas em toda a extensão da frente atacada. As esquadrilhas de bombardeamento representaram papel muito importante nas operações do dia. Havia naturalmente fortes concentrações de infanteria allemã na margem norte do rio, e para atravessal-o foram immediatamente lançadas pontes. Uma copiosa chuva de bombas foi despejada por sobre ellas, a despeito do tempo que se mantinha encoberto, e as tropas allemãs que ladeavam o rio serviam de alvo aos aviadores francezes, que voavam a pequena altura. Duas dessas pontes foram completamente destruidas pelas nossas bombas carregadas de ether.

Está exuberantemente provado, não só pelas narrativas dos prisioneiros como por informações de outras fontes, que as perdas allemãs são extremamente elevadas.

* * *

O PROBLEMA ECONOMICO ITALIANO DEPOIS DA GUERRA

Roma, 16 (A. A.) — Reuniram-se hontem, em convenio nesta capital, os industriaes e agricultores italianos, resolvendo nomear uma commissão de estudo para examinar na sua complexidade o problema economico nacional depois da guerra, verificando as necessidades presentes com relação á exportação e á producção italiana, de fórma a dar-lhes o maximo incremento, bem como estabelecer os termos precisos e concretos de um accordo que abranja os interesses agricolas e industriaes.

* * *

AS NEGOCIAÇÕES PARA A PAZ RUSSO-UKRANIANA

Amsterdam, 16 — (A. H.) — Telegramma de Kieff para a *Rheinische Westfaelische Zeitung* annuncia que entre os delegados que negociam a paz russo-ukraniana suscitou-se um conflicto a respeito da posse da bacia carbonifera do Don, pois que a Ukrania, reivindica para si a annexação completa dessa região.

* * *

PRISIONEIROS ITALIANOS QUE CONSEGUEM FUGIR

Roma, 16 (A. A.) — Cerca de tresentos prisioneiros de guerra italianos fugiram das prisões austriacas, refugiando-se na Rumania. Todos elles contam horrores do tratamento que receberam durante a prisão por parte das autoridades inimigas.

* * *

A ATTITUDE DA FINLANDIA

Londres, 16 — (A. H.) — Telegrammas de Copenhague para os jornaes desta capital annunciam que a Finlandia tenciona manter-se neutra no caso em que a guerra se estenda ás costas da Murmania.

* * *

OS NACIONAES ITALIANOS DE BELLUNO

Roma, 16 (A. A.) — Sabe-se que as autoridades militares de Belluno, actualmente em poder do inimigo, tentaram organisar um serviço de administração militar utilisando os nacionaes italianos. Como estes se recusassem, foram-lhes impostas fortes penas e multas.

* * *

O CONTRA-ATAQUE DOS FRANCO-AMERICANOS NO MARNE

Londres, 16 ("Correio da Manhã"). — *O communicado do quartel-general allemão aqui recebido diz: — "A' noite, o inimigo contra-atacou violentamente na região do Marne, obtendo exitos locaes. A sudoéste de Reims a situação não se modificou."*

* * *

O CURSO DOS VALORES ITALIANOS

Roma, 16 (A. A.) — O governo italiano annuncia que entre o ministro italiano do Thesouro, sr. Francisco Nitti, e o ministro do Thesouro dos Estados Unidos, sr. Mac-Adoo, foram trocadas as bases de accordo para regular o curso dos valores italianos, facilitando grandemente o intercambio commercial entre os dois paizes.

- EXTERIOR -

AMERICA

ARGENTINA

Annuncia-se a declaração de parede geral dos operarios

Buenos Aires, 16 (A. A.) — Continuam as paredes operarias parciaes, estando annunciada para amanhã, á noite, a declaração da parede geral.

Não obstante, corre como certo que a Federação operaria, que representa a maioria das organizações das classes maritimas e ferro-viaria, não está disposta a amparar esse movimento, que assim fracassará.

Acham-se actualmente em parede, 12.000 operarios das fabricas de calçados, em vista da persistencia dos operarios das mesmas em não reduzir a oito as horas de trabalho, mantendo tambem o direito de expulsar os operarios quando assim lhes convier.

DE PORTUGAL

Os officiaes monarchicos afastados das fileiras

Lisboa, 16. (A. A.) — E' provavel que seja submettido ao Parlamento um projecto mandando reintegrar os officiaes monarchicos que se acham afastados dos serviços da mesmas.

Os navios que pentencem ao Estado

Lisboa, 16. (A. A.) — Deve ser publicado brevemente o decreto do governo regulamentando a adjudicação dos navios possuidos pelo Estado.

2º CLICHE'

O GOVERNO AUSTRIACO E AS CONDIÇÕES DE PAZ DO PRESIDENTE WILSON

AMSTERDAM, 16 (A. H.) — Communicam de Vienna: — O presidente do Conselho Commum dirigiu aos primeiros ministros da Austria e da Hungria, srs. barão von Seydler e conde de Wekerlé, uma nota em que declara que não existe differença entre os principios que têm sido proclamados pelos homens de Estado dos dois campos belligerantes, e que os quatro novos principios enunciados pelo presidente Wilson no seu discurso de 4 de julho em Mount Vernon não provocariam opposição alguma na Austria. O sr. von Burian accrescenta: "Não ponho duvida em approvar cordialmente os quatro novos principios do presidente Wilson, nem em affirmar que, na generalidade, ninguem na Austria se recusaria a render homenagem ao genio daquelle chefe de Estado, nem a reconhecer o valor de sua cooperação para a conclusão da paz".

Mais adeante, na sua nota, o sr. von Burian declara que as Potencias Centraes continuam promptas a entrar em negociações de paz, e observa que muito embora pareça invencivel a obstinação das reclamações territoriaes do inimigo no tocante á Alsacia-Lorena, a Trieste, ao Trentino e ás colonias allemãs, muito embora elle não cesse de exigir reparações e restricções, "é antes a nós que cabe exigil-as, já porque formos nós os atacados, já porque foi contra nós que se praticou uma injustiça, que exige reparação".

* * *

COMEÇAM A CHEGAR A' FRANÇA OS CIVIS INTERNADOS COMO REFENS

Paris, 18 — (A. H.) — Precedendo de alguns dias os prisioneiros de guerra repatriados, começam a chegar á França, os civis internados como "refens" nos campos allemães de concentração.

Telegramma da Suissa e da fronteira contém narrativas emocionantes a respeito do regresso á patria-mãe desses martyres francezes. Os correspondentes descrevem-nos dizendo que todos elles se apresentam exaustos e envelhecidos, mas corajosos e confiantes sempre, manifestam immorredoura esperança de que a victoria final corôe os esforços das tropas alliadas.

* * *

A SITUAÇÃO DOS FRANCO-AMERICANOS E' SATISFATORIA

Washington, 16 — (A. H.) — O Ministerio da Guerra annuncia que foram recebidos despachos dos generaes Pershing e Bliss, em que estes confirmam que a situação na frente de batalha, hoje de manhã, era satisfatoria.

* * *

UM DISCURSO DO CONSUL AMERICANO EM ZURICH

Paris, 18 — (A. H.)—Num discurso que pronunciou em Zurich, o consul dos Estados Unidos disse estar autorizado a declarar que, para os americanos não existe questão da Alsacia-Lorena. Aquellas provincias, na opinião dos Estados Unidos, jámais deixaram de ser francezas de direito, e amanhã o serão de facto. Antes diso, os Estados Unidos não deporão as armas.

* * *

O ATAQUE REALIZADO ANTE-HONTEM PELOS FRANCEZES EM SENECAT

Paris, 16 — (A. H.) — O ataque que os francezes levaram a effeito hontem de manhã entre o bosque de Senecat e o bosque de Arriercourt teve resultado extremamente brilhante. O ataque realizou-se numa frente de sete kilometros e tinha por objectivo a posse das orlas dos planaltos de Rouverelles, que os allemães occupavam desde fins de março, bem como o rio de Moreuil e Noye, por onde passa a estrada de ferro Paris-Amiens. Depois de curta mas extremamente violenta preparação de artilheria, nossas tropas atacaram ás sete horas e meia. A's oito Castel estava em nosso poder, ás oito e dez a herdade de Achin era tomada de assalto e ás dez e meia estava findo o combate. Tinhamos alcançado todos os objectivos, que em alguns pontos foram mesmo ultrapassados de dois kilometros.

O material de guerra capturado ao inimigo ainda não foi arrolado. O numero de prisioneiros passa de quinhentos.

* * *

AINDA O RECENTE DISCURSO DO SR. GUMERCINDO RIBAS

Porto Alegre, 16 (A. A.) — A "Federação" publica hoje o seguinte:

"Tendo saido truncado o penultimo periodo de nossa primeira varia de sabbado, reproduzimol-o abaixo, repetindo tambem o periodo final, a bem da clareza. Eis como deve ser lido: — "As reclamações de que tem sido incumbido o deputado Gumercindo Ribas, e em particular a que o levou á tribuna, além de não contradizerem a orientação politica do Estado, devem ser formuladas por via diplomatica, unico processo compativel com o seu encaminhamento amistoso e que pode levar ao exame desapaixonado, imparcial e justo da sua procedencia. Nessa conformidade o deputado riograndense não foi feliz em levar para a tribuna da Camara o caso concreto de que fôra encarregado de tratar pelo modo e fundamentos já iniciados perante o Ministerio do Exterior, e muito menos invocar o nome do dr. Borges de Medeiros para justificar uma attitude que, repetimos, o chefe do Partido Republicano não suggeriu por actos nem por palavras e formalmente desaprova."

OS INGLEZES INFLIGEM PESADAS PERDAS AOS AUSTRIACOS

Londres, 16 — (A. H.) — Communicado do exercito inglez na Italia: — "Uma incursão levada a effeito na noite passada contra as posições inimigas teve feliz resultado. Depois de termos infligido pesadas perdas no inimigo, fizemos 24 prisioneiros e capturámos duas metralhadoras. As nossas perdas foram insignificantes."

* * *

O CONTRA-ATAQUE DOS NORTE-AMERICANOS

Paris, 16. (A. A.) — As noticias que chegam da linha de frente, não deixando de assignalar o impeto com que os allemães ainda estão atacando as nossas posições, exaltam o valor da resistencia dos alliados, principalmente o choque supportado de hontem para hoje, pelos norte-americanos. O contra-ataque dos "sammies" foi tão violento, que os allemães tiveram de repassar o rio Marne, sob rajadas de fogo, depois de terem penetrado 10 kilometros de profundidade nas linhas norte-americanas. O successo obtido foi tão extraordinario que o inimigo, refazendo suas hostes, não insistiu no ataque. Na retirada, os allemães deixaram ficar em poder dos norte-americanos grande quantidade de material de guerra e numerosos prisioneiros, tendo sido importantissimas as suas baixas.

* * *

GUIDO SPANO SERIAMENTE ENFERMO

Buenos Aires, 16 — (A. A.) — Está bastante doente, inspirando serios cuidados o seu estado, o celebre poeta argentino Guido Spano.

A sua casa teem assistido a uma verdadeira romaria de visitantes.

* * *

UM HORRIVEL DESASTRE NO RIO GRANDE DO SUL

Porto Alegre, 16. (A. A.) — Telegrammas aqui chegados de Rio Grande, relatam que um trem pertencente á Companhia Franceza, quando trafegava, á noite, da estação Maritima para a Central, apanhou os empregados da companhia, Swift, Alexandre Pilar Victoria, José Victoria e Francisco Marques. Os dois primeiros morreram logo, em consequencia dos ferimentos recebidos, e o ultimo ficou gravemente ferido.

* * *

OS JORNAES LONDRINOS E O NOVO GABINETE DA SIBERIA

Londres, 16 (A. A.) — Os jornaes occupam-se do novo gabinete da Siberia, recem-constituido e do pedido que o mesmo endereçou aos aliados sobre a sua intervenção na Russia. O seu chefe, general Horvath, occupa provisoriamente esse cargo. O titular da pasta da Agricultura, sr. Taskins, foi membro da terceira e quarta Duma, pertencente ao partido democrata constitucional e é homem de uma grande influencia entre os cossacos da Transbaikalia, tendo ainda feito parte do governo de Semenoff. O ministro da Guerra, que é o general Floog, foi governador militar de Vladivostock, não sendo menos conhecido o da Fazenda sr. Putiloff. Os demais ministros são o sr. Vostrotin, do Interior e Commercio, que foi membro da quarta e terceira Duma, tendo ainda participado da preparação da expedição a Mansen, e os socialistas Okorokoff, Kurski e almirante Koltchack, que ficou com a pasta da Marinha.

Apezar de nada ter ficado resolvido quanto á acceitação ou não do partido que fez o referido gabinete, causou a melhor impressão a nova organização ministerial, totalmente favoravel aos interesses da "Entente".

* * *

A DEMISSÃO DO MARECHAL VON HOETZENDORFF

Amsterdam, 16 — (A. H.) — Telegrammas de Vienna annunciam que o imperador Carlos I acceitou hoje a demissão do marechal Hoetzendorff do cargo de commandante em chefe do exercito austro-hungaro.

* * *

PRESO QUANDO AMARROTAVA DUAS BANDEIROLAS: UMA BRASILEIRA, OUTRA AMERICANA

S. Paulo, 16 (A. A.) — Foi preso, pelos estudantes Flaminio Waldechi e Mauricio Cunha, o actor Giovanni Cambieri, quando embriagado amarrotava duas bandeiras: uma Nacional e outra dos Estados Unidos. O preso foi conduzido para a chefatura de Policia, onde foi lavrado o flagrante e instaurado o competente inquerito, que proseguirá pela delegacia da Consolação. Cambieri passou, hoje, para o Gabinete de Investigações e Capturas, afim de ser identificado, por serem desconhecidos os seus precedentes.

* * *

AS NOTICIAS SOBRE O PRIMEIRO DIA DA BATALHA

Paris, 16 — (A. H.) — Todas as noticias sobre o primeiro dia de batalha indicam que desta vez o factor surpreza falhou totalmente. Os jornaes accentuam a grande importancia que tem o facto. "Nossos chefes, diz o sr. Maurice Barrès no "Echo de Paris", previram com intuição admiravel a data e o logar da acção. Foch e Pétain tomaram todas as disposições. Esta batalha se nos apresenta nas condições mais favoraveis".

O "Matin" precisa que o commando francez estava perfeitamente informado acerca dos dispositivos do adversario, chegando mesmo a saber que no domingo de manhã haviam sido distribuidos ás tropas allemãs viveres de reserva. Assim é, accrescenta o "Matin", que pudemos romper nos nossos tiros de contra-preparação, cuja intensidade e efficacia são conhecidas.

* * *

UM RECENTE FEITO DAS TROPAS DA NOVA ZELANDIA

Londres, 16 (A. A.) — Communicam da linha de frente britannica que as tropas da Nova Zelandia, num recente "raid" effectuado contra as posições inimigas, nas proximidades de Hebuterne, capturaram trinta homens e doze metralhadoras. Continuando nos seus ataques, as mesmas tropas conseguiram avançar, durante a noite, lentamente, na região de Villers Bretoneux, fazendo alguns prisioneiros nas proximidades de Locen.

* * *

O TELEGRAMMA DA CAMARA DOS DEPUTADOS DO BRASIL A' CAMARA FRANCEZA

Paris, 16 — (A. H.) — Na sessão de hoje da Camara dos Deputados, o presidente, o sr. Paulo Deschanel, leu o telegramma em que o presidente da Camara brasileira communica que a assembléa approvára que fosse enviado um voto de "felicitações e solidariedade á nobre nação franceza, ao qual o Brasil se acha ligado por uma grande amizade e que admira cada vez mais pelos magnificos exemplos que hoje mais do que nunca está dando ao mundo inteiro.

O sr. Deschanel declarou que "transmittiria aos representantes eleitos do Brasil a expressão do vivo reconhecimento da Camara franceza pela preciosa manifestação de amizade que tiveram a generosidade de fazer coincidir com o anniversario da nossa festa nacional. Os representantes do povo francez agradeciam á Camara brasileira por testemunhar assim que a grande data reunia todos os povos livres na invencivel coligação contra as potencias da oppressão e da iniquidade".

A Camara resolveu que o texto do telegramma do presidente da Camara do Brasil fosse iserido na acta e o original guardado nos archivos.

* * *

COMBATEU-SE HONTEM ENCARNIÇADAMENTE AO SUL DO MARNE

Paris, 16 — (A. H.) — Communicado das 11 horas da noite de hoje:

"Os allemães não puderam recomeçar hoje o seu ataque geral que foi por nós hontem quebrado; fizeram todavia violentos esforços com o fim de desenvolver os seus exitos locaes. Hoje, a batalha foi particularmente encarniçada ao sul do Marne. As forças inimigas tentaram remontar o rio, mas os nossas tropas contiveram o impeto dos allemães defendendo palmo a palmo a linha Ceulloy-Leuvrigny. Contra-atacamos na frente comprehendida entre Sainte-Agnan-Chapelle-Montlodon, occupamos estas duas ultimas qualidades e restabelecemos a nosas linha sobre as alturas que dominam o valle do Marne. Entre o Marne e Reims, as tropas franco-italianas repelliram varias tentativas do inimigo e conservaram as suas posições. A leste de Reims, os allemães recomeçaram esta manhã violentas preparações de artilheria, seguidas de ataques em varios pontos no sector de Suippes. Dois ataques a oeste deste rio fracassaram. A luta não foi menos viva nas regiões ao norte de Craonnes, a leste de Tahure, mas por toda a parte os esforços do inimigo foram vãos. As suas tropas de assalto foram repellidas e soffreram pesadas perdas".

* * *

O "RAID" DOS AEROPLANOS AMERICANOS A COBLENZ

Nova York, 16 (A. A.)— Uma nota officiosa de Berlim, divulgada pela Agencia Wolff, a proposito do "raid" aereo dos norte-americanos a Coblenz, na quarta-feira passada, diz que os aviadores que não regressaram até hoje ao ponto de partida foram capturados pelos allemães e mais que nenhuma bomba chegou a ser lançada contra aquella cidade.

* * *

O CRITICO DO "JOURNAL" E A SITUAÇÃO MILITAR

Paris, 16 (A. H.) — O critico militar do "Journal", o sr. Bidou, examinando a situação creada pelo primeiro dia da quinta offensiva allemã, diz que se os allemães conseguiram em alguns pontos lançar as suas forças atravéz o Marne, não puderam entretanto apoderar-se das importantes alturas estrategicas dessa região. Em todos os outros pontos atacados o inimigo foi detido com perdas enormes. Foi assim rebatido o primeiro choque; esperemos com confiança o futuro.

O "Evenement" escreve:

"A batalha, em desenvolvimento, começa por fracasso.

E' a "revanche de Foch que se esboça."

Confiança! eis a palavra que sáe da penna de todos os criticos militares.

"Esta confiança, diz o "Petit Parisien", não é céga, mas, sim, reflectida e deliberada."

*

O PROCESSO MALVY ATTINGE A SUA PHASE AGUDA

Paris, 16 — (A. H.) — O Senado começou a funccionar esta tarde, constituido em Alta Corte de Justiça. Presidia o sr. Antonin Dubost, presidente do Senado. O assento do Ministerio Publico foi occupado pelo procurador geral Mérillin. Pouco depois do ex-ministro Malvy dar entrada na sala, acompanhado pelos seus advogados, srs. Bourdillon e Guillain, foram iniciados os trabalhos do processo.

* * *

O COMMUNICADO DA NOITE DO MARECHAL HAIG

Londres, 16 — (A. H.) — Communicado da noite do marechal Haig:

"O inimigo penetrou em dois dos nossos novos postos avançados nas vizinhanças de Hebuterne, de onde foi immediatamente expulso. Fizemos alguns prisioneiros.

Os nossos aviadores lançaram quatro toneladas de projecteis sobre a estação de Seclin."

* * *

A MORTE DO VICE-PRESIDENTE DA CAMARA DOS DEPUTADOS DA ARGENTINA

Buenos Aires, 16 — (A. A.) — Falleceu hoje, em consequencia de uma affecção pulmonar contrahida depois que foi atropelado por um automovel, o dr. Carlos A. Uttinger, segundo vice-presidente da Camara dos Deputados. O dr. Uttinger foi ha pouco tempo administrador das Estradas de Ferro da Republica, tendo em 1905, capitão do exercito, chefiado o estado maior da divisão que se sublevou em Bahia Blanca. Depois desse movimento, que abortou, abandonou a carreira das armas, indo dedicar-se á sua profissão primitiva de engenheiro civil, cujo diploma obteve em 1903 na Universidade de Buenos Aires. Esteve desterrado no Paraguay, onde exerceu o cargo de chefe dos trabalhos publicos civis e militares dessa Republica e, depois, engenheiro chefe da Municipalidade de Assumpção. Publicou varios trabalhos, entre os quaes e dos mais importantes o projecto de "Una puente colgante en el Iguazú en la frontera del Brasil". Era membro do Partido Radical, pelo qual sempre combateu.

O dr. Hippolito Irigoyen, acompanhado do deputado Del Valle, esteve mais tarde em visita á Camara mortuaria. O cadaver do dr. Uttinger ficou exposto no salão de reunião dos legisladores radicaes na Camara dos Deputados, sendo velado pelos seus collegas. Depois de embalsamados serão seus restos transportados para Tucuman, sua cidade natal.

Na sessão de hoje do Senado, o senador Manuel Estevez, num bello discurso, fez o necrologio do dr. Uttinger, salientando as suas qualidades de patriota. Terminou pedindo que todos os senadores presentes se levantassem e approvassem um voto de pezar pelo seu fallecimento.

O Contratosse? Lêde os attestados authenticos de curas aos domingos. (C 366)

O CASO DA MENOR MARIA DA CONCEIÇÃO

A policia do 30º districto encerrou hontem o inquerito aberto ali para apurar o repugnante caso dos máos tratos infligidos á menor orphã Maria da Conceição, por sua patrôa d. Virgina Gonçalves, moradora á rua Dr. Leal n. 150, no Engenho de Dentro, máos tratos que, segundo está mais ou menos provado, determinaram a morte da referida menor.

A ultima testemunha, inquerida hontem, foi o sr. João Vieira Paulo, dono de um estabulo, á rua acima citada n. 154, que confirmou *in totum*, e até accrescentou detalhes comprometedores aos depoimentos da accusação feita a d. Virginia Gonçalves pelas testemunhas anteriores.

Os autos serão hoje relatados pelo delegado do 20º districto, que vae pedir ao juiz competente a prisão preventiva da accusada.

Os equiparados

UM AVISO DO MINISTRO DO INTERIOR AO CONSELHO SUPERIOR DO ENSINO

Ao Conselho Superior do Ensino, o sr. Carlos Maximiliano enviou hoje o seguinte aviso:

"Srs. membros do Conselho Superior do Ensino. Levo ao vosso conhecimento, por me parecer digna de exame, uma reclamação que ao Ministerio tem sido feita por directores de institutos equiparados aos federaes. Exigem os inspectores que a série das materias seja absolutamente egual á dos estabelecimentos officiaes.

Não me parece que esta exegese se coadune com a letra nem com o espirito liberal da lei em vigor. Absolutamente não se deve voltar ao systema condemnado de lerem no mesmo dia a mesma pagina do mesmo livro em todas as escolas do paiz. Exige-se apenas seriedade, ensino efficiente e approvações merecidas; e não uma uniformidade incompativel com a liberdade e o progresso.

Quem nos garante que a distribuição official das materias é a melhor? Quem affirmará a infallibilidade scientifica do Estado?

Se o legislador quizesse estabelecer uniformidade teria confiado ao Congresso, como outr'ora, ou ao Conselho Superior do Ensino, como alguns inspectores entendem, a competencia para fixar a serie das materias. Fez exactamente o contrario. Estabeleceu no art. 14, que o inspector verificasse apenas "se as materias constantes dos programmas são sufficientes para os cursos de engenharia, direito, medicina ou pharmacia".

Nem siquer designa as materias; contenta-se com um minimo razoavel; de sorte que um instituto poderá ser mais exigente que outro. Quanto á série, nem ás escolas officiaes se impôz a uniformidade. Deu-se a iniciativa ás congregações, e ao Conselho Superior do Ensino o direito de approvar ou rejeitar o plano proposto. Ficou implicitamente permittido que (art. 30, letra b, e art. 70, letra c), adoptasse cada instituto o systema que achasse melhor, desde que este não fosse deficiente ou flagrantemente antididactico. O Conselho regularia as transferencias, de modo que o alumno não galgasse um anno, viesse a ficar, em o novo instituto, na série em que se acharia se permanecesse no antigo. Ninguem dirá que se aprende menos nas faculdades de medicina de S. Paulo e Porto Alegre unicamente porque a distribuição das materias não é egual á da Bahia. Revele o Conselho que eu timbre em apoiar, este appello para que exija dos institutos fiscalisados o menos possivel, deixando-lhes autonomia interna, comtanto que haja ensino efficiente e honestidade nos processos. Houve até inspectores que exigiram que os gymnasios officiaes dos Estados adoptassem o regimento interno do Collegio Pedro II; tornaram "externo" o regimento; attribuiram a uma congregação o poder que têm o Congresso e o presidente da Republica de legislar para o Brasil inteiro. E' no sentido de uma orientação mais liberal e mais centralisadora, num regimen visceralmente federativo, que dirijo o meu appello a essa corporação preclara e digna do meu acatamento. Reclame-se o que preceitua o artigo 14; porém, só aquillo exclusivamente aquillo."

MINISTERIO DA FAZENDA

Concurso para provimento dos logares de 1ª entrancia

Realizam-se hoje, ás 11 1|2 da manhã, no Lyceu de Artes e Officios, as provas oraes de arithmetica, do concurso acima, sendo chamados os seguintes candidatos:

Turma effectiva — João Jevert Goulart Fraga, Marcellino de Freitas Arruda, Mario Mége, Mario Gomes, Oswaldo Soares Leitão, Oswaldo Lidemberg Porto Cunha, Olival Brigido Vieira Pimentel, Orlando de Almeida Cardoso, Octacilio Bello de Amorim e Octavio da Silva Barbosa.

Turma supplementar — Octavio Chaves Machado, Octavio Pinna Botto, Paulo Cezar de Aguiar, Pedro de Araujo Rangel Junior e Pedro José Tavares da Silva.

Os festivaes em beneficio das familias dos marinheiros que partiram

A commissão de senhoras organizadora, a pedido do Club Naval, dos festejos em beneficio das familias dos marinheiros que partiram para a guerra, vae dar o seu primeiro festival no dia 21 do corrente, na séde do mesmo Club, á Avenida Rio Branco.

Será uma festa elegante em que figurarão artistas e amadores de escol sob a direcção da sra. Evangelina de Alencar.

Haverá chá dansante, servido por senhoritas da nossa sociedade, vestidas a caracter.

Da commissão de senhoras, presidida por mme. Penido, fazem parte as sras. Guillobel, Adelino Martins, Evangelina de Alencar, Lamenha Lins, Cezar de Mello, Marques Couto, Edmundo Pereira, Nogueira da Gama, Landim, Americo Pimentel, Affonseca, Mario Sampaio, Fragoso, Lemos Lessa e Lemos Bastos.

Têm sido muito disputados os cartões para essa festa, tão sympathica como patriotica.

O transporte do sal e do algodão em vapores do Lloyd

A directoria do Lloyd Brasileiro, já resolveu sobre os pedidos feitos pelos exportadores de sal e algodão, fazendo partir hontem, o vapor "Amazonas", afim de carregar 70 °|° de sal no porto de Mossoró e 30 °|° de algodão, no de Macáo.

CONSELHO DE FAZENDA

Os processos resolvidos na reunião de hontem

Reuniu-se hontem, em sessão ordinaria, no Ministerio da Fazenda, sob a presidencia do dr. Antonio Carlos, titular dessa pasta, o Conselho de Fazenda.

A's 2 horas, o dr. Antonio Carlos assumiu a presidencia, declarando aberta a sessão.

Lida e approvada a acta da sessão anterior o Conselho resolveu os seguintes processos:

Recurso de Carlos de Castro, remettido pela Delegacia Fiscal em S. Paulo — Deu-se provimento ao recurso; recurso do "Jornal do Commercio", de S. Paulo, sobre sorteio de brindes a seus assignantes — Negou-se provimento ao recurso; recurso das Industrias Reunidas F. Matarazzo, remettido pela Delegacia Fiscal em S. Paulo — Negou-se provimento ao recurso; recurso "ex-officio", da Delegacia Fiscal em S. Paulo, da decisão favoravel á Fabrica Nacional de Artefactos de Borracha — Negou-se provimento ao recurso; recurso de Machado & Passarelli, remettido pela Delegacia Fiscal em S. Paulo, sobre classificação de panno de lã pura — Negou-se provimento ao recurso; recurso dos irmãos Cardoso & Comp., remettido pela Delegacia Fiscal em S. Paulo, sobre classificação de tecidos — Deu-se provimento ao recurso; recurso de Paschoal & Comp. remettido pela Delegacia Fiscal em S. Paulo, sobre classificação de lã em fios tintos — Deu-se provimento ao recurso; recurso da Companhia Telephonica, remettido pela Delegacia Fiscal em S. Paulo, sobre classificação de campainhas electricas — Deu-se provimento ao recurso; recurso de V. Pizarro & Comp., remettido pela Delegacia Fiscal em S. Paulo — Negou-se provimento ao recurso; recurso de Isnard & Comp., remettido pela Delegacia Fiscal em S. Paulo — Negou-se provimento ao recurso; recurso de J. Cantel & Comp., remettido pela Delegacia Fiscal em S. Paulo — Negou-se provimento ao recurso; recurso de V. Mangini, remettido pela Delegacia Fiscal em S. Paulo — Deu-se provimento ao recurso; recurso de Albino Campos & Comp., remettido pela Delegacia Fiscal em Pernambuco — Negou-se provimento ao recurso; recurso de Alves de Britto & Comp., remettido pela Delegacia Fiscal em Pernambuco — Mandou classificar a mercadoria no artigo 47 da Lei das Tarifas; recurso de Biola E. Amoroso, remettido pela Delegacia Fiscal em S. Paulo — Não se tomou conhecimento do recurso; reclamação da Liga do Commercio sobre classificação de tecidos — Mandou-se organizar alguns por um funccionario da Fazenda para serem distribuidos pelas Alfandegas.

Em seguida foram discutidos e julgados varios recursos, terminando a sessão ás 18 1|2 horas, marcando o dr. Antonio Carlos nova reunião para a proxima terça-feira.

VESTIDOS DE LÃ

— E —

VESTIDOS DE SEDA.

Casacos e Manteaux de Casimira, de Gabardine e ratiné.
MODELOS, elegancia e gosto.
Pelles, "Boás" e Arminhos.
melhor o mais variado sortimento de artigos de inverno a preços baratissimos.

Só no AU LOUVRE

CARIOCA 14

— HOJE HA SALDOS E RETALHOS. —

(C. 374)

THEATROS & CINEMAS

PRIMEIRAS

"NO TEMPO ANTIGO", NO TRIANON

Falando ao seu autor

Raras vezes se tem feito em volta dum original tanto sussurro e se tem despertado tanto interesse como com a comedia que vae representar-se hoje no Trianon, com o titulo "No tempo antigo", do conhecido escriptor theatral Antonio Guimarães. Não é que sobre elle se tivesse feito, como tem acontecido a tantos outros, uma abusiva reclame, que foi, na peça em questão, bastante comedida. E' que o assumpto da peça, a par da novidade do genero, é na verdade de molde a despertar a attenção como manifestação artistica e não só como pretexto a uma calma e alegre digestão.

Apezar de ter já alguns trabalhos conhecidos e applaudidos, como sejam as festejadas traducções de "Le coeur disposé" e "Le danseur inconnu" para falar já só das consagradas no Trianon, Antonio Guimarães tem "No tempo antigo" a sua estréa como autor dramatico. O seu trabalho, porém, não deve trazer as hesitações e timidezas dum estreante. Antonio Guimarães vive para o theatro ha muitos annos e dos seus estudos algum proveito deve ter tirado para o seu primeiro trabalho. E' talvez devido ao seu conhecimento da difficil empresa de levar ao palco almas vivendo uma acção que só agora se tivesse arrojado á sua estréa.

Fomos talar-lhe, como é de praxe, sobre a sua peça. De nos dizer o que della pensava e as esperanças que nella teria depositado, recebemos uma recusa formal.

— Não dou para isso, meu amigo, respondeu. Não está no meu feitio esse processo de auto-glorificação, muito em voga, modernamente. O que a peça é? Como vae recebel-a o publico intelligente e distincto do Trianon?! Eu sei lá! Poderei affirmar-lhe, apenas, que a minha peça é um trabalho honesto, e com manifestos intuitos de fazer theatro a sério.

— Do seu enredo que nos poderá dizer?

— Nada. Prefiro deixar ao publico o interesse do momento. Dir-lhe-ei apenas, o que aliás está largamente noticiado, que procurei reconstituir o meio social do velho Rio no que elle tinha de mais forte e mais bello — a austeridade do lar. A acção passa-se nos meados do seculo XIX. O Rio de Janeiro, ha pouco saido do seu periodo colonial, é já uma cidade a caminho do seu brilho moderno. Se não tem largas avenidas e ricos palacios, a vida intellectual e artistica é intensa. A par do genio de João Caetano, encontrei nas minhas investigações para a organização de "No tempo antigo", um extraordinario movimento artistico.

Em 1848 trabalharam no Rio, a par de outras companhias de somenos importancia, duas companhias francezas — uma de declamação e outra de canto, e ainda uma companhia lyrica italiana. O movimento literario era, por egual, cheio de vida. Basta percorrer as paginas da "Historia da Literatura Brasileira", na época agitada do Romantismo, do grande Sylvio Romero, para ver como eram brilhantes os grupos literarios que então se degladiavam. O Rio era já então uma cidade de luxo e de prazer.

Havia, porém, superior a tudo isso, a vida de familia, o lar, o amor ás tradições da raça. E' um desses lares austeros e simples que eu procuro levantar nos tres actos da minha comedia. São as figuras de "No tempo antigo" typos traçados sem grandes recortes, mas apresentando perfeitamente a sua feição moral, vivendo em um ambiente, apertado em extremo, talvez, grandioso, pela simplicidade e nobreza. Conseguirei dar uma idéa, ainda que vaga, do meio e do tempo, á geração actual, já delles tão afastada e esquecida? Quem sabe?!... O que lhe posso affirmar é que "No tempo antigo" vae montada com um escrupulo artistico que honra o theatro brasileiro. Encontrei no talento e na boa vontade de Leopoldo Fróes um collaborador precioso. Não houve exigencia de technica ou pormenor de endumentaria que elle não me satisfizesse. Ainda que "No tempo antigo" fosse para mim uma desillusão, consolar-me-ia o sacrificio, a dedicação que lhe emprestou o talentoso artista, que bem merece a situação de destaque que occupa hoje no theatro brasileiro. Em Fróes póde descansar quem escreve para o theatro, porque nenhum outro no Brasil tem mais saber nem melhor boa-vontade." — C.

* * *

A nova peça está assim distribuida entre os principaes elementos da companhia do Trianon: d. João, Leopoldo Fróes; monsenhor, Attila Moraes; Miguel, Eduardo Pereira; Pedro, Armando Rosas; Guedes, poeta, Carlos Torres; um cavalheiro, Estevão Santos; um creado, Antonio Pereira; Maria Isabel, Amalia Capitani; marqueza, Apollonia Pinto; d. Elzira, Cordelia Barros; d. Luiza, Clarinha Lopes.

Os scenarios da peça, que são inteiramente novos, foram mandados pintar expressamente pelo aprimorado scenographo Jayme Silva, que se saiu admiravelmente da sua incumbencia, revelando-se com grandes faculdades de observação em ambas as scenas.

O guarda-roupa, tambem todo novo, foi feito, em sua parte feminina, na casa Storino, e a parte masculina, nos "ateliers" do sr. M. F. Araujo, primeiro "sastre" de nossos theatros.

A "aderecerie", tambem toda a rigor, é egualmente nova e em absoluta afinação com a "mise-en-scène" de "No tempo antigo", a linda comedia, que promette ser um novo successo para a companhia do Trianon.

* * *

empolgante drama em seis longos actos, *A vida e a morte*, de que é protagonista a graciosa e querida actriz Leda Gys. No palco, continuam em pleno successo os fantoches do João Minhôca, e mais os artistas Olivares e mlle. Ineguales.

TRIANON — Em outro logar tratamos da peça que hoje será dada em "première", no elegante theatro da avenida Rio Branco, *No tempo antigo*, comedia de costumes cariocas, original do escriptor Antonio Guimarães.

REPUBLICA — Entre as peças de successo, nestes ultimos tempos, é justo incluir-se a opereta *O sonho da pastora*, agora em scena no Republica, com um grande exito, pela companhia Miranda. Para hoje, já desde hontem havia encommendas, e é certa mais uma enchente no vasto theatro da avenida Gomes Freire.

CARLOS GOMES — Com o mesmo brilhantismo que sempre tem apresentado todas as vezes que apparece em scena, a engraçada revista *O maxixe*, está sendo representada, no Carlos Gomes. *O maxixe*, escripto pelo saudoso escriptor João Phóca e por D. Xiquote, com musica do maestro Paulino Sacramento, é uma revista engraçada, que arranca gargalhadas calorosas á platéa.

S. JOSÉ — E' sem duvida surprehendente o successo que tem alcançado a primorosa fantasia *O caradura*, original de Guilhermina Rocha, musica do maestro Paulino Sacramento. A encantadora peça continúa a fazer affluir ao popular theatro São José innumeros espectadores, que não se cansam de applaudir os artistas da companhia nacional do S. José.

* * *

CINEMAS

ODEON — Continúa na téla desta elegante casa de espectaculos a formosa artista americana Alice Brady, que se está exhibindo numa das suas mais interessantes creações. Alice Brady é a protagonista d'"A dansarina" ou "A dansa fatal", magnifico romance da vida real, no qual interpreta aquella artista dois papeis cujos personagens apparecem em scena ao mesmo tempo. Completa o programma o ultimo numero do "Gaumont Jornal", com interessantes reportagens que se relacionam com a guerra.

CINE PALAIS — Duas artistas de renome despedem-se hoje da téla do luxuoso cinematographo da empresa Alberto Sestini. São ellas Renée Silvaire e Louise Glaum. A primeira interpreta "A tentação e o homem", drama de acção vigorosa, e a segunda, que é a creadora inesquecivel de "Serpente de volupia", é a protagonista do empolgante drama "Idolatria", que attinge hoje o setimo dia de cartaz. Completam o programma o ultimo numero do "Jornal Universal" e a hilariante comedia intitulada "Este mundo é dos espertos".

AVENIDA — Jack Pickford, irmão de Mary Pickford, ao lado de Louise Huff, uma graciosa artista, que só agora appareceu ao nosso publico, mas que na téla norte-americana desfruta renome invejavel, despede-se do elegante publico do Avenida, no film "Estranha influencia", seis vibrantes actos dramaticos. Essa pellicula é uma das mais recentes producções da Paramount.

PATHÉ — June Caprice continúa na téla do Pathé. Bastaria o nome dessa formosa artista no cartaz para que o nosso mundo feminino se encaminhasse naturalmente para a elegante casa de espectaculos da Avenida. Mas, a par do nome de June Caprice, ha o film, deveras interessante, "O sonho de todas as moças", pellicula de enredo delicadissimo, como o seu titulo por si só o indica. Completa o programma "Vampiro da aldeia", interessante "charge" da Fox.

PARISIENSE — O Parisiense exhibe, pela ultima vez, a pellicula *Os mysterios de Barcelona*, interessantissima producção da Hispano-Films. Esse film foi calcado na famosa novella do grande escriptor hespanhol Antonio Altadill, adaptadas as scenas nella descriptas aos nossos dias, mas sem que o seu encanto e a sua emoção tivessem sido modificados. Seus principaes interpretes são Maria Regada e Francisco Carrasco, nomes muito conhecidos em Hespanha.

IDEAL — Este querido cinematographo da rua da Carioca exhibe hoje duas pelliculas de successo. Uma é *O sonho de todas as moças*, delicadissima concepção da Fox, em cinco actos, cuja protagonista é a graciosa June Caprice, auxiliada por Harry Hilliard; a outra é *Idolatria*, vibrante drama de amor, da Triangle, em cinco actos, interpretado por Louise Glaum, a inesquecivel creadora de *Serpente de volupia*.

IRIS — Annunciam-se para hoje as ultimas exhibições de *Depois da batalha*, empolgante drama de amor, em seis actos, interpretado por Dustin Farnum, Winifried Kingston e Myrtle Stedmam, que acaba de sair da téla do Avenida ainda em pleno successo, e mais *O crime do dr. Sylvestre*, drama de enredo sensacional.

PARIS — Este popular cinematographo da praça Tiradentes annuncia para hoje as ultimas exhibições de dois films magnificos. O primeiro delles, que assignalou o reapparecimento da formosa artista Leda Gys, *Vida e morte*, é um drama de enredo possante; o outro é tambem um drama de intensa emoção, intitula-se *A presa* e divide-se em quatro longos actos, cujas scenas são deveras arrebatadoras.

AMERICA — Este elegante cinematographo da praça Saenz Peña muda hoje de cartaz, offerecendo aos seus innumeros frequentadores uma excellente "première". Constará ella dos films *Nas garras da cocaina*, impressionante drama de estudo social, em cinco longas partes, e *Caminho do destino*, commovedor drama da Triangle.

SMART — Este cinematographo annuncia as primeiras exhibições do seguinte programma: *A filha rapaz*, comedia em seis actos, por Vivian Martin; *Entre a mulher e o automovel*, comedia da Keystone, em dois actos, e *Mlle. Diabrete*, comedia em quatro actos.

BOULEVARD — São os seguintes os films de hoje, neste cinematographo: *Universal Jornal*, ultimo numero; *A honra do finado*, drama em tres actos; *Dito e feito*, comedia em dois actos, e *Damnação de Sarah*, drama em cinco actos.

AMERICANO — Este cinematographo exhibe hoje, pela primeira vez, as pelliculas *A céva*, drama interpretado pelos artistas Hesperia e Alberto Collo, extraido de *La curée*, de Emile Zola, e *O navio* [illegible], cine-folhetim, primeiro [illegible].

ANDARAHY — *Pelo amor de uma mulher*, drama em cinco actos, e *Amazona mascarada*, drama interpretado por Francesca Bertini e Emilio Ghione, são os films que hoje se estreiam no Andarahy.

MAISON MODERNE — Na téla da Maison Moderne, serão exhibidos hoje, pela primeira vez, os films *Mohicanos de Paris*, drama em series; *Um falso amigo*, drama em varios actos, e *A fortuna derretida*, comedia.

MODELO — "Entre a mulher e o automovel", espirituosa comedia em dois actos; "O caminho do destino", emocionante drama por Enid Bennett, e "Alina", drama em quatro actos, são as pelliculas de hoje, no Modelo.

MATTOSO — Este cinematographo exhibe hoje em *première* o seguinte programma: "Mlle. Diabrete", comedia em quatro actos, por Diomira Jacobini; "Embaixada Italiana" actualidade carioca, e "A heroina da independencia", cinco actos por Alice Brady.

* * *

CARTAZ DO DIA

THEATROS

CARLOS GOMES — "Maxixe" (revista). A's 7 3|4 e 9 3|4.

PHENIX — "A vida e a morte" (drama cinematographico). Variedades no palco. De 1 1|2 ás 10 1|2.

REPUBLICA — "O sonho da pastora" (opereta). A's 8 3|4.

S. JOSÉ — "O caradura" (revista). A's 7, 8 3|4 e 10 1|2.

TRIANON — "No tempo antigo" (comedia). A's 8 e 10.

* * *

CINEMAS

AVENIDA — "Estranha influencia" (drama).

AMERICA — "Nas garras da cocaina" (drama) e "Caminho do destino" (drama).

AMERICANO — "A céva" (drama) e "O navio-fantasma" (drama).

ANDARAHY — "Pelo amor de uma mulher" (drama) e "A amazona mascarada" (drama).

BOULEVARD — "Universal Jornal" (actualidades); "A honra do finado" (drama); "Dito e feito" (comedia) e "Damnação de Sarah" (drama).

CINE PALAIS — "A tentação e o homem" (drama); "Idolatria" (drama); "Jornal Universal" (actualidades) e "Este mundo é dos espertos" (comedia).

IDEAL — "O sonho de todas as moças" (comedia) e "Idolatria" (drama).

IRIS — "Depois da batalha" (drama) e "O crime do dr. Sylvestre" (drama).

MODELO — "Entre a mulher e o automovel" (comedia); "O caminho do destino" (drama) e "Alma" (drama).

MATTOSO — "Mlle. Diabrete" (comedia); "Embaixada italiana" (actualidade) e "A heroina da independencia" (drama).

MAISON MODERNE — "Mohicanos de Paris" (drama); "Um falso amigo" (drama) e "A fortuna derretida" (comedia).

ODEON — "A dansarina" (drama) e "Gaumont Jornal" (actualidades).

PATHÉ — "O sonho de todas as moças" (comedia).

PARISIENSE — "Os mysterios de Barcelona" (drama).

PARIS — "Vida e morte" (drama) e "A presa" (drama).

SMART — "A filha-rapaz" (comedia); "Entre a mulher e o automovel" (comedia) e "Mlle. Diabrete" (comedia).

RECLAMOS

THEATROS

PHENIX — Pela ultima vez, será exhibido na téla deste luxuoso theatro da rua Barão de S. Gonçalo o

MUSICA

ARTHUR RUBINSTEIN — Despediu-se definitivamente, hontem, do publico carioca, o grande pianista polaco Arthur Rubinstein, realizando o annunciado Recital no Lyrico.

O programma em que figuraram varias peças já executadas despertou o habitual enthusiasmo, sendo o extraordinario *virtuose* obrigado a conceder numerosos *bis*.

Após o concerto Arthur Rubinstein seguiu para bordo do paquete inglez "Highland Piper" que deve ter zarpado ás 5 horas da manhã de hoje para o Rio da Prata.

JOSEFINA ROBLEDO — A eximia violinista d. Josefina Robledo, com o concurso do violoncellista Fernando Molina, dará hoje, ás 9 horas da noite, no salão nobre do "Jornal do Commercio", mais um brilhante concerto, cujo programma consta de obras de Tarrega, Mozart, Granados, Rubinstein, Cesar Cui, Molina, D'Ambrosio, Bach e Chopin.

RECITAL DE VIOLINO — Na noite de 27 do corrente, ás 9 horas, realizar-se-á, no salão nobre do "Jornal do Commercio", o segundo recital da violinista Maria Paulina Lopes, primeiro premio do Instituto Nacional de Musica, com um programma bem escolhido e que em breve será publicado.

* * *

VARIAS NOTAS

A CHEGADA DO ACTOR CHABY PINHEIRO — E' amanhã que deverá chegar ao nosso porto, a bordo do "Garonna" o illustre actor Chaby Pinheiro, que vem de Cadiz, via Buenos Aires, ao Rio, onde aguardará a chegada dos restantes elementos da companhia que tem seu nome e o de Aura Abranches, companhia essa que tar a sua estréa no Palace-Theatre ainda este mez.

A primeira do espectaculo de estréa será com a comedia em 3 actos de Brieux, "Blanchette".

Embora não esteja ainda fixada a data da estréa da companhia é entretanto quasi certo que ella venha a realizar-se nos ultimos dias do corrente mez.

ESTRÉA DA COMPANHIA SALVAT-OLONA — Depende apenas do dia em que chegar ao Rio o vapor "Minas Geraes" a estréa da companhia hespanhola de comedias Salvat-Olona, que, entretanto, tem sua estréa marcada para sabbado proximo no Lyrico. A viagem foi atrazada devido a varias causas, mas parece que fazendo o vapor viagem directa do porto de Montevidéo ao Rio, a estréa venha a realizar-se de facto no sabbado, 20, com a primeira representação da encantadora comedia "Buena gente", de Santiago Rusiñol.

"A EPOCA THEATRAL" — Este semanario installou-se definitivamente na rua Presidente Wilson n. 64 (antiga Carioca), onde tem a sua redacção e officinas.

A COMPANHIA DE CIRCO NORTE-AMERICANA QUE VEM PARA O LYRICO — Foram hontem assignadas as escripturas de aluguel do theatro Lyrico para os mezes de outubro, novembro e dezembro no tabellião Tavora. Por parte da Theatrical Limited, de Nova York, serviu de testemunha um representante de mr. Churchills e por parte da empresa de exploração o sr. Arnaldo Figueirôa, que deve seguir no "Vasari" para Nova York.

As escripturas foram assignadas por parte da empresa pelo commendador Oliveira Guimarães, que preside á poderosa e novel empresa theatral que se propõe a realizar os grandiosos espectaculos do theatro Lyrico.

O Lyrico, armado em circo, deve ser de um effeito grandioso e com uma companhia de primeira ordem é successo garantido.

FESTIVAES ARTISTICOS NO S. JOSÉ — Estão annunciados para este mez, no popular theatro S. José, os seguintes festivaes artisticos:

Dia 21, "matinée" dedicada á Imprensa e ao Commercio, da actriz Ottilia Amorim, com a revista "Trepamoleque"; dia 22, de Didamia Silva e Dolores Lopes, do corpo de ensemblistas, com a revista "Garanto a zona"; dia 25, dedicado ao actor Leopoldo Fróes e á companhia do Trianon, de Isidro Nunes, ponto, Esmeraldo Ribeiro, contra-regra, e Francisco Salles Avellar, reclamista, com a peça sertaneja "O Marroeiro", e dia 30, dedicado ao sr. Santos Sobrinho, supplente de policia, do actor Edmundo Maia, com a revista de grande montagem "O Pistolão".

A FESTA DE ABIGAIL MAIA COM A PRIMEIRA D'"A BONECA" — E' com a primeira representação d'"A Boneca", a realizar-se amanhã no Recreio, pela companhia nacional de operetas e revistas dirigida pelo actor Martins Veiga, que se effectua ali a festa artistica da primeira actriz brasileira Abigail Maia. Quem tem visto os trabalhos apresentados por essa artista em todas as peças do repertorio daquella companhia poderá facilmente avaliar o que vae ser o seu trabalho na Alesia, a travessa protagonista da opereta de Audran; Abigail deve ter nesse personagem toda a vivacidade idealizada pelo autor do libreto, toda a delicada "allure" exigida pelo typo da seductora boneca de Audran, sendo por isso interessantissimo o espectaculo escolhido por ella para fazer a sua recita.

Em "A Boneca" tomam parte todos os principaes artistas da companhia do Recreio, sendo ainda o papel de Lancelot desempenhado pelo actor Augusto Costa, que faz amanhã a sua estréa.

Não obstante tratar-se de uma festa artistica, Abigail Maia não fez passagem de bilhetes, o que de resto era perfeitamente dispensavel, pois que os seus muitos admiradores e principalmente as suas admiradoras têm mandado procurar com empenho as localidades para esse espectaculo, localidades que serão postas á venda hoje pela manhã, na bilheteria do theatro.

Hoje não ha espectaculo no Recreio para se realizar o ensaio geral d'"A Boneca".

Agua purgativa de Queiroz "A RUBINAT BRASILEIRA"
Deposito: Sociedade de Productos Chimicos "L. QUEIROZ",
102, Rua Theophilo Ottoni, 102. — RIO DE JANEIRO. (C. 1451)

Alice Brady

Ultimas exhibições do magnifico romance A BAILARINA, uma das mais sensacionaes creações desta formosa artista. Lindos bailados. Ricas toilettes.

HOJE NO ODEON

(C. 2595)

CINEMA AMERICANO
COPACABANA

Hoje — DIA DA MODA — dedicado ao mundo elegante de Copacabana, magestoso programma novo, constituido por dois films sensacionaes, merecendo especial destaque o empolgante film dramatico "A Ceva" (La Curée), pelas grandes artistas: a Bella Hesperia e Alberto Collo; como complemento do programma, a primeira época do "Navio Phantasma".

Amanhã, em matinée e soirée — 5 films deslumbrantes: "As 7 Perolas", 9º e 10º episodios. "Nobreza de Caracter", por William Hart; "Muita Gallinha..." e "Universal e Pathé Jornal".

Sabbado — Dia da moda — "Labyrintho da vida", por Bessie Barriscale, e "Reino Secreto"; e a estréa anciosamente esperada "Os macacos sabios de Mr. Holmer".

(B 2587)

Cinema SMART
Boulevard 28 de Setembro 216
HOJE HOJE
A Filha Rapaz
Comedia, em seis actos, da Paramount, desempenhados por Vivian Martin
ENTRE O AUTOMOVEL E A MULHER
Fina comedia em 2 actos, da Keystone
Mademoiselle Diabrete
Comedia em 4 actos, da Tiber-Film
(B 23509)

Cine Boulevard
Boulevard 28 de Setembro 163
Tel. V. 3652
HOJE HOJE
— Mais um successo —
1ª parte
UNIVERSAL JORNAL
(novidades)
2ª parte
—A HONRA DO FINADO—
em 3 grandes partes. Drama.
3ª projecção
DITO E FEITO, hilariante comedia em 2 actos.
4ª projecção
Sumptuoso drama em 5 grandes partes — DAMNAÇÃO DE SARAH.
(B 23645)

Cinema Modelo
Rua 24 de Maio 287
HOJE! — HOJE! — HOJE!
CAMINHO DO DESTINO
5 actos por Enid Bennett
Entre a mulher e o automovel
2 actos comicos da Keystone
ALINA
Drama em 4 partes
Amanhã — A vida e a morte e Nas malhas da incerteza.
(C 2591)

Cinema Mattoso
Praça da Bandeira
HOJE! — HOJE! — HOJE!
Mlle. Diabrete
4 actos por Diomira Jacobini
EMBAIXADA ITALIANA
1 acto documentario
Heroina da independencia
5 actos tortissimos por ALICE BRADY
Amanhã — Idolatria e o Homem papagaio.
(C 2590)

CINEMA ANDARAHY
Barão Mesquita 640 — Tel. V. 2698
HOJE — SO' — HOJE
— Deslumbrante programma —
1ª parte
—PELO AMOR DE UMA MULHER
Drama em 5 partes
2ª projecção
AMAZONA MASCARADA
pela querida artista Francisca Bertini e E. Ghione
Amanhã — 1ª e 2ª séries do "Navio phantasma"; no mesmo programma o grandioso film "Sereias Humanas", em 6 partes.
(B 23646)

VINHO TOSCANO
A 13$000 a duzia, ou 15$000
— com casco —
— GIORELLI & COMP. —
Praça da Republica, 77 — Rua Lavradio, 18 e 20; Mar. Floriano 128.
(C. 991)

As linhas de tiro

O primeiro tenente Leitão de Carvalho, instructor do tiro de guerra n. 525, avisa por nosso intermedio a todos os seus commandados que hoje haverá exercicio sómente para os recrutas.

Xarope de Limão Bravo e Bromoformio de QUEIROZ O PROMPTO ALLIVIO DA TOSSE — CATHARROS — COQUELUCHE. (C. 1448)

OS LARAPIOS AGEM

Um assalto mal succedido

A praça n. 467 da 4ª companhia da Brigada Policial, estava de ronda á rua Frei Caneca, quando viu em frente ao predio n. 134, dois meliantes, que lhe mereceram attenção. O policial resguardou-se para não ser visto, e os dois malandros, julgando-se sós, entraram pelo portão da casa e desappareceram.

O 467 approximou-se, e só teve tempo de o fazer, porque logo ouviu gritos de soccorro e depois os mesmos malandros sairam a correr, perseguidos por um rapaz, Joaquim Dias Cabrita, empregado da casa assaltada, com armazem, deposito de calçados.

Dos larapios, um conseguiu fugir e o outro foi preso e conduzido para a delegacia do 12º districto, deu o nome de Antonio Lima, e disse que era brasileiro, solteiro e tinha 20 annos.

Antigal DO DR. MACHADO. E' o melhor remedio, por via gastrica, para curar a syphilis. E' de gosto agradavel e não tem dieta. Vende-se em qualquer pharmacia. (C. 1248)

Caiu a bordo do navio russo "Irtysch"

Hontem, ás 6 horas da tarde, quando procedia á pintura na casa das machinas do navio russo "Irtysch", chegado ante-hontem, foi victima de uma queda, o foguista N. Izanoff, que recebeu graves ferimentos pelo corpo.

A Assistencia soccorreu o infeliz, levando-o depois para a Santa Casa, onde ficou internado.

NA VILLA MILITAR

Aggrediu a inimiga a machado

Na Villa Militar, onde moram e são vizinhos, Paulina Maria e d. Quiteria, não se davam muito bem.

Diariamente brigavam e essas brigas eram sempre provocadas por Paulina, que se dá ao habito da embriaguez.

Hontem, a coisa tomou um caracter mais sério entre as duas mulheres. Paulina, depois de uma troca de "mimosos" desaforos com d. Quiteria, que é parda, de 24 annos e solteira, preparou e executou uma vingança. Vae dahi, pegou de um machado e com elle feriu sua inimiga na cabeça.

D. Quiteria foi medicada na Assistencia e recolheu-se á sua residencia. Paulina, foi presa e recolhida ao xadrez, depois autuada.

Agua da Belleza
A PEROLA DE BARCELONA
E' o melhor preparado para a cutis
(C 1449)

Inaugura-se amanhã uma exposição de esculptura

Inaugura-se amanhã, 18, no pavimento terreo do edificio do Club Naval, á Avenida Rio Branco, uma exposição de esculptura em que figuram os mais bellos trabalhos em marmore de Florença, assignados por artistas de renome mundial.

Para a cerimonia inaugural foram expedidos convites ao mundo official, artistas, colleccionadores e amadores, bem como ás mais distinctas familias da melhor sociedade carioca.

Sociaes

DATAS INTIMAS

Faz annos hoje a gentil senhorita Myrthes Gama, que terá occasião, por esse motivo, de receber muitas felicitações das suas amiguinhas.

—:— Passou hontem o anniversario natalicio do pharmaceutico Martim Lobo.

—:— Completa hoje mais um anniversario natalicio monsenhor Euripedes Pedrinha.

—:— Conta hoje mais um anniversario natalicio o sargento-ajudante Alexandre José Leite, do 1º. regimento de infanteria.

—:— Vê passar hoje mais um anniversario natalicio o engenheiro José Pereira Rebouças, uma das notabilidades da engenharia brasileira.

—:— Fez annos hontem o sr. Josino do Nascimento Silva, empregado da Saude Publica, que foi muito felicitado pelos seus collegas.

—:— Transcorre hoje o anniversario natalicio de d. Corina Principe de Castro, esposa do sr. Carlos Osorio de Castro, representante da "Sul-America" e filha do coronel do Exercito João Principe da Silva, chefe da 2ª divisão da Intendencia da Guerra.

—:— Passou hontem o anniversario natalicio do menino Otto Kussá Junior, estudioso alumno da Escola de Applicação.

—:— Faz annos hoje o sr. José Francisco Pinheiro, bibliothecario do Collegio Militar desta capital.

—:— Faz annos hoje o galante menino Carlos Frederico, filho do sr. Alfredo de Souza Barros, ajudante dos Correios de S. Paulo.

—:— Fez annos hontem o sr. José Walter de Souza, estimado auxiliar de escripta da inspectoria do 1º districto do trafego da Central do Brasil.

—:— Faz annos hoje o 1º tenente commissario da Armada, Raul Marcondes do Amaral.

—:— Passa hoje o anniversario natalicio de monsenhor Luiz Gonzaga do Carmo, vigario da Parochia da Gloria, que receberá uma significativa manifestação de apreço e de sympathia dos seus admiradores, amigos e parochianos. A's 8 horas serão celebradas missas em acção de graças, no altar-mór e nos demais, pelas associações da matriz, acompanhadas de canticos sacros e orchestra.

—:— Faz annos hoje o maior Custodio Justino Chagas.

* * *

CASAMENTOS

Realiza-se hoje, em Cataguazes, Minas, o casamento da senhorita Flavia Fernandes, filha do fallecido industrial coronel Paulino Fernandes, com o dr. Pedro Dutra Nicacio, redactor de debates da Camara dos Deputados e filho do sr. Astolpho Dutra, "leader" da maioria nessa casa do Congresso. Servirão de padrinhos: do noivo, no acto civil, o sr. José Luiz Fernandes e d. Luiza W. Pacheco, e no religioso, o sr. Joselino Santos e d. Eponina Fernandes; da noiva, no acto civil, o dr. Violantino Santos e senhora, e no religioso, o dr. Astolpho Dutra e senhora.

Depois do casamento, que se effectuará ás 8 horas da manhã, os noivos partirão para esta capital.

NASCIMENTOS

O sr. Pedro Costa e d. Ambrosina da Silva Barbosa Costa tiveram o seu lar enriquecido com o nascimento de seu primeiro filho, que tomou o nome de Pedro Galdino, neto do capitão Galdino da Silva Barbosa, funccionario do Thesouro Nacional.

* * *

BAPTIZADOS

Será levada hoje á pia baptismal a interessante Zaira, sobrinha do conhecido artista Alvaro Falcão.

* * *

CLUBS E FESTAS

No Gremio Carnavalesco "Prazer das Morenas" realiza-se sabbado proximo um baile-tombola, ás 8 horas da noite. A festa terá logar no salão do Cinema Moderno, á rua do Retiro, no Bangú.

* * *

REUNIÕES

Reunem-se hoje, 17, ás 4 horas da tarde, á rua do Rosario n. 168, os socios do Gremio Paraense, para a eleição da nova directoria.

* * *

HOMENAGEM

Os bacharelandos de 1918, da Faculdade de Direito do Rio de Janeiro, offereceram á sala Dr. Fróes da Cruz um retrato deste professor, o qual será hoje solennemente inaugurado ás 3 horas da tarde.

* * *

VIAJANTES

—:— Chegou, hontem, a bordo do vapor "Highland", e deu-nos o prazer de sua visita, o dr. Fernando de Souza Dantas, que exercia as funcções de secretario de nossa legação em Paris, de onde foi transferido para identico posto em Buenos Aires.

* * *

ENFERMOS

Acha-se doente, em consequencia de ameaça de uma congestão, o deputado pela Bahia, Arlindo Fragoso. No English Hotel, no Cattete, em que reside, tem sido muito visitado.

* * *

MISSAS

Na egreja do Senhor do Bomfim, e N. S. do Paraizo em S. Christovão, serão celebradas hoje, ás 9 horas, exequias com Libera-me, por alma do sr. João Xavier de Bastos, pae do nosso collega Nilton Bastos.

—:— Falleceu hontem, em Nictheroy, o sr. Joaquim da Rocha Pereira, funccionario aposentado do Estado do Rio e pae do sr. Alvaro Pereira, da administração dos Correios de Nictheroy.

O seu enterramento será feito hoje, ás 5 horas da tarde, saindo o corpo da rua da Acclamação n. 116, para a necropole do Maruhy.

* * *

FALLECIMENTOS

Falleceu ante-hontem e enterrou-se hontem d. Emilia Monteiro Rodrigues, mãe da professora cathedratica d. Edelvira Rodrigues de Moraes e sogra do capitalista sr. Antonio Pereira de Moraes.

O maior successo commercial da actualidade continúa sendo a GRANDE VENDA de AGASALHOS no grande estabelecimento AO 1º BARATEIRO que possue o que ha de mais chic em tailleurs, vestidos de lãs finas, manteaux, casacos, paletots, péles e outros agasalhos modernos. AO 1º BARATEIRO expõe estes artigos em grandes quantidades e tudo marcado por preços muito reduzidos. Não esqueça que AO 1º BARATEIRO vende sempre os melhores artigos pelos menores preços. AGASALHOS PARA CREANÇAS — comprem no AO 1º BARATEIRO, Avenida Rio Branco, 100.

C. 377

SERA' POSSIVEL ?

Dois menores remettidos para a Colonia Correccional

Queixa-se Orminda Maria do Rosario, residente á rua Bom Pastor, n. 29, casa 13, de que seus filhos menores, Manoel e João, respectivamente de 8 e 6 annos de edade, ambos vendedores de jornaes, foram presos pela policia e remettidos para a Colonia Correccional.

Manoel voltou, ha pouco, segundo nos informou a queixosa, daquelle presidio, em tal estado de inanição que se acha quasi á morte, em casa de uma parenta, á rua Aristides Lobo, n. 228.

O outro menor ainda continúa na mesma Colonia.

Para esse caso chamamos a attenção do sr. Aurelino Leal.

"Café Tamoyo"

Dá lindos e valiosos brindes aos seus freguezes.

Vende-se em toda a parte

AVISO — Devido á vertiginosa alta do preço do café em grão, e em geral de todos os artigos de seu consumo, os proprietarios desta fabrica, bem a contra gosto, são obrigados a augmentar mais 100 reis em kilo, sob os preços actuaes, A CONTAR DO DIA 20 DO CORRENTE EM DEANTE.

Rio de Janeiro, 16 de julho 1918.
(B 23671)

Um furto de joias

D. Gracinda Augusta de Barros, residente á rua Senhor dos Passos n. 141, procurou, ha dias, a policia e queixou-se de que uma sua empregada, a menor Amalia dos Santos, fugira levando as suas joias, avaliadas em 500$000. A referida menor foi presa hontem e confessou a autoria do furto, declarando que havia vendido as joias a um desconhecido.

"D. QUIXOTE"

Se não fosse abusarmos da devida venia, nós transcreveriamos aqui as "Emilianas" que o nosso inenarravel collega "D. Quixote", traz na sua optima edição de hoje. Mas o leitor preferirá ler por si mesmo porque ha tambem do bello numero uma rica collecção de optimas piadas, além da infallivel pagina das "Elegampcias", e a "Festa da Reconciliação" que está a calhar.

A CURITYBINA
FAZ DESAPPARECER:
Callos, Frieiras, Cravos, etc., etc.
(C 1450)

Para o Retiro dos Jornalistas

A directoria da Associação Brasileira de Imprensa recebeu dos srs. Alvear & C., proprietarios da Sorveteria Alvear, a quantia de 316$500, parte que lhe coube da festa realizada, sabbado ultimo, naquelle estabelecimento e destinada á construcção do Retiro dos Jornalistas.

O que houve hontem no Conselho Municipal

Na sessão de hontem do Conselho Municipal, na hora do expediente, occupou a tribuna o sr. Azevedo Lima referindo-se a um officio do director de Hygiene ao prefeito, relativo á fiscalização de generos alimenticios, serviço este que o orador diz estar quasi completamente descurado.

O sr. Jeronymo Beretta faz um appello ao director de Mattas e Jardins no sentido de ser arborizada a rua Senhor de Mattozinhos.

Em seguida o sr. Arthur Menezes apresenta um projecto mandando o prefeito abonar gratificações aos operarios municipaes. O presidente declara não poder a mesa resolver esse projecto por não existir mensagem do prefeito nesse sentido.

Passando á ordem do dia falaram os srs. Arthur Menezes, Laurentino Pinto e Alberico de Moraes favoravelmente ao projecto que autoriza o prefeito a proceder á cobrança, sem multa, do imposto predial e dos alvarás de licença relativos aos annos de 1914 a 1918.

Falou depois o sr. Geremario Dantas, dizendo que infelizmente não podia concordar com os seus collegas, visto como as condições financeiras da Prefeitura não permittem a concessão desse favor e mesmo porque muitos deixam de pagar os impostos devidos contando com a liberalidade do Conselho. Esse projecto foi rejeitado.

Sobre o projecto, autorizando o prefeito a abrir creditos extraordinarios na importancia de 4:106$078, falou longamente o sr. Henrique Lagden, atacando a administração municipal.

Os demais projectos foram approvados sem discussão.

Foi apresentado ao Conselho um memorial das Companhias Fiat-Lux, Hurlman, Serra do Mar e Brilhante, pedindo para que os phosphoros de segurança, de sua fabricação, não fossem considerados inflammaveis, a exemplo do que se faz na Europa, podendo ser encaixotados, attendendo á falta de folha de Flandres no mercado.

TRIPHOL (NOVO REMEDIO). Tonico geral do organismo, o mais activo. RECALCIFICA, REMINERALISA, ENGORDA. — Vidro, 3$500, em qualquer pharmacia. (C. 1247)

O director do Lloyd conferenciou com os chefes de serviço

Estiveram hontem, á tarde, reunidos no gabinete do director do Lloyd Brasileiro, em conferencia com o sr. Osorio de Almeida, os superintendentes do Trafego, das Machinas e o intendente, para resolverem sobre varios serviços pendentes da interpretação do regulamento que rege aquella empresa e que o director presidente quer que seja cumprido á risca.

Tosse, bronchites, catharros, influenza, coqueluche, asthma, curam-se com "BRONCHOLINO". Xarope de Humbaiba, composto do pharmco. Aristão Neves. Vidro 2$000. Gonçalves Dias n. 59—Drogaria Rodrigues (C 371)

Um menor ao abandono no Cáes de Pharoux

A Policia Maritima recolheu hontem, á noite, um menor de côr preta, de 9 annos de edade, que disse chamar-se Waldemar de Souza, por andar vagando pelo jardim do cáes Pharoux, sem ter destino.

O menor, que não sabe o paradeiro de seus paes, foi entregue ao telephonista Souza Vianna, daquella repartição, para cuidar delle.

Novo Concurso "VEADO"

79 Carteiras com 40 ESCUDOS cada uma!

Distribuidas pela Casa VEADO aos consumidores dos seus cigarros por meio da Loteria Federal de 20 de Julho de 1918.

79 PREMIOS no valor de:

ESCUDOS - 3160 - ESCUDOS!

que serão entregues a quem apresentar bilhetes fornecidos pela Casa VEADO com numeros eguaes aos primeiros 79 PREMIOS MAIORES da Loteria Federal de 20 de Julho de 1918.

— CONDIÇOES : —

Quem apresentar na Casa VEADO, á rua da Assembléa numeros 94 a 98, o coupon aqui junto acompanhado de 10 VALES dos cigarros VEADO, receberá em troca UM BILHETE NUMERADO cujo numero correspondendo a um dos primeiros 79 premios maiores da Loteria Federal de 20 de Julho de 1918, terá direito á — UMA CARTEIRA DE COURO CONTENDO QUARENTA ESCUDOS, moeda Portugueza.

A troca de bilhetes para o Concurso terminará em 15 de Julho de 1918.

Os concorrentes residentes nos Estados devem remetter juntamente com os Vales e Coupons um enveloppe com o endereço para a remessa dos bilhetes e um sello de 100 rs. para o porte. Os endereços devem vir muito claros para não haver extravios.

Os premios estão em exposição nas nossas Vitrines.

Corte este COUPON Junte-lhe 10 VALES dos cigarros VEADO

GRANDE MANUFACTURA DE FUMOS VEADO

Concurso "VEADO" — EM — 20 DE JULHO DE 1918.

e troque por um bilhete numerado para o sorteio, na COMPANHIA

Grande Manufactura de Fumos "VEADO"

Rua da Assembléa ns. 94 a 98

Caixa Postal, 1093. RIO DE JANEIRO. (C 2614)

Federação Espirita Brasileira

COMMUNICAÇÃO DO ALTO ESPIRITO DE LUDUVICUS

(Continuação)

"Eu vi outros homens, que abraçados com ardor áquella mesma doutrina dos primeiros, em que descobriam satisfação a seus desejos e aspirações, doutrina que falava-lhes, a elles tambem, á razão, ao coração, á consciencia, á alma.

"Abraçados com ella eram alegres e contentes, porque tinham a explicação clara e satisfatoria de tudo o que lhes acontecia no presente; tinham, por ahi, a vista retrospectiva de seu passado e até dava-se-lhe, mas ou menos perceptivel, o panorama de seu futuro.

"Aos raios desse grande fóco de luz que se chama o Espiritismo, elles escolhiam seu caminho com fé e esperança, convencidos de que seus irmãos do espaço lhes prestavam mão protectora, que em muitos passos de sua vida lhes foi patente, no intuito de guial-os, aplainando-lhes o caminho para que não desanimassem, já dando-lhes a paz em meio das perturbações de sua alma, já soprando-lhes a resignação nos soffrimentos, já illuminando-lhes o entendimento para resolverem com acerto, já, emfim, ajudando por todos os modos, sem lhes forçarem o livre arbitrio, carregarem sua cruz — a cruz que pediram para a remissão de todas as suas culpas, passadas e presentes.

"E, sentindo-se assim protegidos, quer no que entendia com seu progresso moral, quer quanto ao intellectual, elles agradeciam a luz e os conselhos que lhes eram dados tão caridosamente, ás vezes por suggestão, ou de espirito a espirito, ás vezes directamente, por communicações mediumnicas.

"Não podiam, em consciencia, duvidar do auxilio que lhes dispensavam amigos invisiveis, que se faziam visiveis por suas obras.

"Neste ponto outros homens, cheios de si, lhes falaram dizendo:

"Estes infantilmente illudidos, attribuindo a seres mysteriosos a obra de vossa propria alma. E' esta, que, desdobrando-se em suas faculdades, que lhe dão para subir até o Creador, vae descobrir no seio do infinito essas grandezas que a Mão Suprema semeou por todo o universo.

"Colhendo-as, e julgando-as fóra do circulo de vossa capacidade, acreditaes que vol-as emprestaram, e imaginaes uns, seres superiores, que só elles poderiam fazer tão alta conquista.

"A conquista, porém, é vossa, vossa por um esforço d'alma que não imaginaes e que faz multiplicar em si mesma, a sua capacidade.

"Agradecei, pois, não a seres invisiveis, que nada têm comvosco ou com quem quer que seja, mas a vós mesmos, cuja alma, sublimando-se ás eternidades, volta de lá carregada de luz, que a obsceca no escuro reducto material, donde suppondes que não vos é dado ver senão dentro dos limites da vossa vida corporal."

"Assim falaram os que pretendem offuscar a nova luz pela que fulgurou nos seculos do obscurantismo, os que pretendem fazer do Espiritismo um pallido raio do fóco que se chama occultismo, os que julgam que as conquistas humanas do passado podem sobrepujar as de milhares de seculos posteriores.

"E os homens que tinham abraçado o Espiritismo, onde bebiam a consolação, a coragem para a luta de seu aperfeiçoamento, a esperança de romper da chrysalida sob as formas de borboleta de azas iriadas, ao sol do amor e da justiça, foram abalados em sua fé pela tentação da nova serpente.

"O orgulho e a vaidade de serem elles, elles sós, o factor de seu progresso, o instrumento de suas conquistas intellectuaes e moraes.

"O orgulho é a vaidade, supprimindo essas cohortes luminosas, que põem em relação o céo com a terra, sendo elles os que vão occupar essas altas posições;

"O orgulho e a vaidade de não terem a quem agradecer uma protecção que os humilha, collocando-os na posição do cégo, que precisa de conductor, ou de creança que precisa de apoio;

"O orgulho e a vaidade apagaram tudo que sentiram e viram e apalparam pelo Espiritismo e os atiraram para o campo dos que exploram hoje a sciencia dos tempos do obscurantismo.

(Continúa.)

COISAS DE PERNAMBUCO

Uma entrevista do sr. Manoel Borba

A Agencia Americana forneceu hontem aos seus assignantes um extenso telegramma procedente de Recife reproduzindo a entrevista que á "A Ordem", daquella capital, concedeu o governador de Pernambuco.

Alludindo aos ataques dirigidos á sua administração, o sr. Borba declarou que elles se "explicam pela esperança que tiveram os mesmos nos conflictos que estimularam e exploraram, entre marinheiros dos navios de guerra e soldados da Força Publica e no desespero pelo fracasso das tentativas condemnadas. Esta cidade continúa em paz; o commercio se exerce normalmente; as ruas têm o aspecto ordinario; as casas de diversões se enchem; todos se sentem garantidos".

Trata depois da acção do governo, em relação a varias obras e á construcção de estradas de rodagem, salientando as grandes vantagens que, para o Estado, advirão desse emprehendimento.

O sr. Borba fala depois da sua confiança nas possibilidades dos nossos campos de criar, dizendo haver adquirido, em Minas, 30 reproductores de raça zebú, para encaminhar ás municipalidades dos sertões pernambucanos, destinados a serem fornecedores de carne verde para o sul e norte do paiz, como para o estrangeiro, visto ser o Recife o ultimo porto do continente tocado pelos navios que se destinam á Europa.

O governador pernambucano trata ainda de outros serviços e emprehendimentos, dizendo que a grita contra elle levantada não o fará esquecer dos seus deveres para com o Estado que dirige.

Uma fallencia

A requerimento de Angelino Simões & Comp., foi, hontem, pelo juiz da 2ª vara civel, decretada a fallencia da firma José da Silva & Comp., estabelecida á rua General Pedra 133, com commercio de molhados.

Foram nomeados syndicos os requerentes e marcada para o dia 12 do mez vindouro a assembléa de credores.

Uma liquidação

Estando em divergencia e desharmonia com seu socio e não havendo no contrato praso social estipulado, Antonio Moura de Oliveira da firma Ribeiro & Moura, estabelecida com officina de torneiro, á rua Buenos Aires n. 397, requereu, ao juiz da 4ª vara civel, a liquidação da sociedade que, por sentença de hontem, foi julgada.

Apanhada e morta por um trem expresso

Deu-se o triste caso hontem, pela manhã, em uma das cancellas que ladêam a estação de Sampaio. Ao passar por ali, exactamente á hora em que cruzam áquella estação os expressos que vão e vem do interior, foi uma pobre senhora pilhada por um delles, e atirada a grande distancia, já com o craneo fendido, morrendo instantaneamente.

As muitas testemunhas dessa scena pungente correram logo, a vêr se ainda podiam prestar soccorros á inditosa senhora, nada podendo, entretanto, fazer porque ella já era cadaver.

Um dos circumstantes, conhecendo a desgraçada victima desse impressionante desastre, restabeleceu logo a sua identidade. Tratava-se de d. Gabriella Gomes de Andrade, esposa do negociante Luiz Gomes de Lima, moradora á rua do Engenho Novo n. 5. Todas as manhãs, vinha d. Gabriella ás compras no Mercado Novo, trazendo de commum em sua companhia um ou dois de seus pequenos filhinhos.

Hontem, porém, preferiu vir sozinha e foi no momento em que ia tomar um trem suburbano que o expresso a pilhou.

A pobre senhora era portugueza, tinha 31 annos de edade e deixa cinco filhinhos, todos menores de 10 annos.

O cadaver foi levado a residencia de d. Gabriella, onde ficou depositado, com consentimento da policia do 18º districto, que tomou conhecimento do facto.

ACADEMIAS & ESCOLAS

FACULDADE LIVRE DE DIREITO — Serão chamados, hoje, 17 do corrente, á prova escripta do 1º anno (Direito Romano), á 1 hora, todos os alumnos inscriptos.

—:— São convidados a comparecer com urgencia, á Secretaria da Faculdade, afim de exhibirem os respectivos originaes, de onde foram extrahidas as publicas formas, os seguintes srs.: Antenor Vieira dos Santos, Henrique Luiz Albuquerque Mello, João Fraissat, Miguel Siano e Antonio Fraissat Brigagão.

ULTIMA HORA

João Pereira Martins

Filhos e mais parentes de JOÃO PEREIRA MARTINS, participam a todos os seus parentes e amigos o seu fallecimento, e os convidam para assistirem ao seu enterramento, saindo o mesmo, hoje, 17, ás 4 horas, da rua D. Clara, 15 (Todos os Santos). De antemão agradecem.

(B 24155)

ILEGIVEL.

CORREIO SPORTIVO

Turf ● Football ● Remo ● Yachting ● Tennis ● Water-Polo
Pelota ● Cyclismo ● Pedestrianismo ● Tiro ● Outros sports

TURF

DERBY-CLUB

Está organizado o programma da corrida do proximo domingo

Ficou organizado hontem o programma da corrida do proximo domingo, no hippodromo do Itamaraty. Esse programma, que consta de oito pareos, um delles o "Grande Premio Itamaraty", em 2.400 metros, é o seguinte:

Pareo "Progresso" — 1.609 metros — 1:500$ e 300$000 — Aulon, 49 kilos; Ariana, 52; Gladiola, 50; Hurrah, 52, e Cravina, 50.

Pareo "Nacional" — 1.100 metros — 1:500$ e 300$ — Jaguarão, Aspasia, Guarany, Jubilo, Manon, Blanc e Herege.

Pareo "Dois de Agosto" — 1.600 metros — 1:300$ e 260$ — Game Boy, 52 kilos; Fantoche, 52; Girton, 50; Juanito, 52; Marvellous, 52, e Morion, 52.

Pareo "Velocidade" (1ª turma) — 1.100 metros — 1:200$000 e 240$ — Kamarade, 52 kilos; Galgo, 50; Je-ne-varie-pas, 52; Merry Bay, 52; Alsacia, 50, e Begonia, 50.

Pareo "Velocidade" (2ª turma) — 1.100 metros — 1:200$000 e 240$ — Intacto, 52 kilos; Zampa, 52; Aladino, 52; Dulce, 50; Manon, 52, e Ivica, 50.

Pareo "Internacional" — 1.750 metros — 1:500$ e 300$ — Theda, 50 kilos; Marialva, 49; Bolivar, 50; Petit-Bleu, 52, e Melik, 52.

"Grande Premio Itamaraty" — 2.400 metros — 5:000$ e 1:000$ — Havre, Jacques, Gavroche, Gatuno, Ilmenia, Iridia, Xará, Zuavo e Boa Vista.

Pareo "Dezeseis de Setembro" — 1.800 metros — 1:700$000 — 340$ — Rubens, 52 kilos; Monte Christo, 52; Servio, 50; Melik, 50; Majestade, 54, e Alida, 50.

* * *

A PROXIMA EXPOSIÇÃO-FEIRA DE ANIMAES DE SANGUE

O regulamento organizado para esse certamen

O regulamento para a proxima exposição-feira de animaes de sangue, que sob os auspicios do Ministerio da Agricultura, se realizará de 12 a 16 de outubro do corrente anno, já foi definitivamente approvado.

Nessa exposição-feira, poderão figurar:

a) productores nacionaes de 2 annos, puros ou mestiços;
b) garanhões nacionaes de puro sangue;
c) eguas nacionaes puras ou mestiças;
d) garanhões estrangeiros de puro sangue;
e) eguas estrangeiras de puro sangue;
f) animaes nacionaes de sella, de 4 a 7 annos;
g) animaes nacionaes de tiro leve, de 4 a 7 annos;
h) animaes nacionaes de tiro pesado, de 4 a 7 annos;
i) forragens e grãos de producção nacional;
j) artigos empregados na criação e tratamento dos animaes;
k) arreiamento para sella e tiro, de producção nacional.

Os animaes destinados á exposição deverão ser inscriptos na secretaria da commissão, á avenida Rio Branco n. 109, 4º andar, sala 31, até 30 de setembro.

Só serão admittidos á exposição os animaes puro sangue que estiverem inscriptos no Stud Book Nacional.

As inscripções serão gratuitas e os pedidos devem ser feitos por escripto á Commissão Central dos Criadores, dentro daquelle prazo.

O transporte dos animaes destinados á exposição e os seus respectivos tratadores, e bem assim das forragens, tanto na vinda como na volta, será gratuito.

Os animaes que concorrerem poderão ser vendidos particularmente ou em leilão promovido pela Commissão Central dos Criadores, não podendo, no emtanto, ser retirados antes de encerrado officialmente o certamen.

O Jury que préviamente se organizará, conferirá os seguintes premios:

a) nas primeira, segunda, quarta, quinta e sexta categorias, medalhas de ouro, prata e bronze aos criadores dos productos classificados em 1º, 2º e 3º logares, respectivamente;
b) nas demais categorias, diplomas de "1ª", "2ª" e "3ª classificação";
c) uma medalha de ouro ao criador ou expositor do melhor lote de productos nacionaes, não podendo ser o lote inferior a tres animaes.

Os animaes que concorrerem á exposição serão divididos em doze categorias, a saber:

1ª categoria — Productos nacionaes, inscriptos no Stud Book Nacional, de 15|16, nascidos de 1º de julho de 1916 a 30 de junho de 1917;
2ª categoria — Productos nacionaes, inscriptos no Stud Book Nacional, de 7|8 a 15|16, nascidos de 1º de julho de 1916 a 30 de junho de 1917;
3ª categoria — Garanhões de puro sangue nacionaes, inscriptos no Stud Book Nacional;
4ª categoria — Eguas nacionaes de puro sangue, inscriptas no Stud Book Nacional;
5ª categoria — Eguas nacionaes de 15|16, inscriptas no Stud Book Nacional;
6ª categoria — Eguas nacionaes de 7|8 a 15|16, inscriptas no Stud Book Nacional;
7ª categoria — Eguas nacionaes de 3|4 a 7|8, inscriptas no Stud Book Nacional;
8ª categoria — Garanhões estrangeiros, de puro sangue;
9ª categoria — Eguas estrangeiras, de puro sangue;
10 categoria — Animaes nacionaes de sella, de 4 a 7 annos;
11ª categoria — Animaes nacionaes de tiro leve, de 4 a 7 annos;
12ª categoria — Animaes nacionaes de tiro pesado, de 4 a 7 annos.

Os animaes deverão estar no recinto da exposição no dia 10 de outubro, afim de serem julgados antes da inauguração da exposição.

* * *

VARIAS NOTICIAS

Realizou-se hontem, á tarde, o chá-dansante, que a directoria do Jockey Club offereceu aos socios e suas familias.

Foi uma festa elegantissima, a que compareceram innumeras senhoras e senhoritas da nossa melhor sociedade.

—:— Como ficou resolvido ante-hontem, compareceu hontem, á tarde perante a directoria do Jockey Club o proprietario, o "entraineur" e o jockey do cavallo Aldgate, afim de darem explicações sobre a "performance" do filho de Chaucer, no "Grande Premio Dezeseis de Julho".

Amanhã, provavelmente, se conhecerá officialmente os motivos da derrota do grande favorito daquella prova.

—:— Não é certa a presença do cavallo Gavroche, um dos concorrentes do "Grande Premio Itamaraty", que será disputado domingo proximo.

—:— Deve entrar em leilão amanhã, o potro Mont Vert.

O defensor da blusa tricolor, acha-se completamente curado e está á disposição dos interessados, á rua Dr. Vieira Souto n. 23.

—:— Passou aos cuidados do "entraineur" Firmino Gonçalves, o cavallo Morion.

O filho de Bayardo, que anda em regulares condições, será montado no domingo pelo jockey C. Ferreira.

—:— Estreará domingo, disputando o pareo "Velocidade" (2ª turma), a potranca Ivica.

A pensionista do "entraineur" Americo de Azevedo, foi na quarta-feira, como noticiámos, importada de Buenos Aires, para o Conde de Carapebús.

—:— Os animaes do Stud Expeditus, confiados ao "entraineur" Santiago Villalba, já foram transferidos para as novas cocheiras, construidas na Gavea, no pesqueiro do sr. Miguel Soekow.

—:— O veterinario dr. Charles Conroy, examinou hontem, demoradamente, o potro Aldgate.

Depois do exame, que foi meticuloso, o dr. Conroy declarou que o filho de Chaucer está atacado de cansaço cardiaco.

Pactolo, que esteve affectado do mesmo mal, foi tambem curado radicalmente por aquelle veterinario, como se verifica pela brilhante "performance" do filho de La Danseuse, no "Grande Quinquagenario".

A cura de Aldgate depende de repouso, a que se vae submetter.

—:— S. Rosa será o piloto de Bolivar, na corrida de domingo.

O filho de Radium continu'a em bôas condições de treino.

—:— Devem seguir hoje, para S. Paulo, acompanhados do "entraineur" Antonio Teixeira Junior os animaes Torpedo, Buckless, Golden Spurs, Gorizia, dos srs. Lazzareschi & Butori.

A egua Scutari, do mesmo stud, ficará aqui, no Rio, aos cuidados do jockey Aurelio Olmos.

—:— Mlle. Gardin levantou, na ultima corrida, realizada em Porto Alegre, a principal prova do dia.

A filha de Scarpia cobriu a milha, no pessimo tempo de 110''.

—:— Morreu recentemente, em Buenos Aires, a potranca Anonimalia, ex-A. B. C.

—:— Segundo os jornaes agora recebidos de Buenos Aires, o afamado garanhão Old Man, pae de Botafogo, o "crack" invencivel de Palermo, que esteve ha tempos, no Rio, não morreu, como chegou a ser noticiado, e já está radicalmente curado.

—:— Afim de pessoalmente apresentar suas felicitações á respectiva directoria, pela passagem do quinquagesimo anniversario do Jockey Club, esteve hontem na séde desta sociedade o sr. Paulo Frontin, a quem foi offerecida uma taça de champagne.

FOOTBALL

A ORGANIZAÇÃO DO SCRATCH CARIOCA

Benedicto Santos não quer mais jogar

Benedicto Santos, center-forward do Botafogo, enviou hontem, em officio á Liga Metropolitana, excusando-se de fazer parte do "scratch", devido a, com a exclusão de seu companheiro Menezes, preferir que a linha seja formada de jogadores que se conhecem mutuamente e tambem entendendo que o seu nome não tem influencia alguma sobre a constituição do scratch.

A carta em questão, muito bem feita, dá a impressão de estar mesmo escripta por mão de mestre, não podendo nós deixar de salientar essa circumstancia altamente honrosa para o sport carioca, pois, revelando o nivel de instrucção de seus jogadores, muito concorre para que mais uma vez nos orgulhemos do nosso mundo de footballers.

O acto de Benedicto Santos, a nosso ver, peca pela coherencia e opportunidade.

Porque, quando a imprensa salientava a deficiencia da organização do "scratch", Benedicto ficou e jogou. Quando a imprensa e os entendidos tornaram a fallar, Benedicto foi novamente escalado e ficou.

Agora, que todos os jornaes e toda a gente elogia francamente a sua inclusão, Benedicto sae!

Não concordamos, portanto, com a opportunidade e coherencia do gesto do excellente footballer e esperamos que não será motivo para que se modifique a organização do "scratch".

Já agora, com a experiencia dos jogos do campeonato, achamos que conhecemos os nossos jogadores e que a linha que vae ao encontro dos paulistas deve ser a que melhor tem se comportado. É preciso que todos os esforços sejam feitos para que o "scratch" carioca tenha em definitiva:

Marcos
Vidal — Netto
Lais — Sisson — Gallo
Beheregaray ou Carregal — Zezé — Welfare — Benedicto — Machado

A linha de ataque póde ter outras modalidades mas a apresentada deve ser a base, se Benedicto não quizer ir para o Ribeirão Preto.

O que desejamos é ter "team" para vencer S. Paulo ou, pelo menos, fazer boa figura contra os nossos adversarios, e é necessario que a escolha não se desande para o lado dos nossos antagonistas e pelas suas tendencias.

Não é certo e o momento não deve ser de despeitos ou de prevenções, mas de todos os esforços para sustentar a figura brilhante que estamos fazendo, pondo de parte quaesquer idéas ou vaidades.

* * *

CAMPEONATO E TORNEIO DO RIO DE JANEIRO

Os encontros de domingo

1ª DIVISÃO — 1º turno

America x Andarahy

No campo do America F. C., á rua Campos Salles, no Haddock Lobo, terceiros, segundos e primeiros "teams", ás 10, 13.45 e 15 1|2 horas, respectivamente.

Referees: primeiros teams, dr. Frederico Avila de Mello; segundos teams, Plinio Ribeiro de Castro; terceiros teams, Eduardo Pinto da Fonseca. Representante, dr. Alvaro Zamith.

Carioca x Botafogo

No campo do Carioca F. C., á Estrada D. Castorina, na Gavea. Terceiros, segundos e primeiros teams, ás 10, 13.45 e 15 1|2 horas, respectivamente.

Referees: primeiros teams, Arthur Florial Vignal, e terceiros teams, Arthur Serra Pinto. Representante, Julio Moreira Filho.

2º turno:

Mangueira x S. Christovão

No campo do C. R. Flamengo, á rua do Paysandú. Terceiros, segundos e primeiros teams, ás 10 e 15 1|2 horas, respectivamente.

Referees: primeiros teams, Fernando Vieira e terceiros teams, Virgilio Fedrighi. Representante, Eugenio Costa.

Villa Isabel x Flamengo

No campo do Villa Isabel F. C., situado no Jardim Zoologico, em Villa Isabel. Terceiros, segundos e primeiros teams, ás 10, 13.45 e 15 1|2 horas, respectivamente.

Referees: primeiros teams, Carlos Miranda Santos; segundos teams, Eduardo Gibson e terceiros teams, Romeu d'Ambrosio. Representante, M. Marcondes Ferraz.

Fluminense x Bangú

No campo do Botafogo F. C., á rua General Severiano, em Botafogo. Segundos e primeiros teams, ás 13.45 e 15 1|2 horas, respectivamente.

Referees: primeiros teams, R. L. Todd; segundos teams, Plinio Ribeiro de Castro. Representante, Alberto Figueiredo.

2ª DIVISÃO

Vasco da Gama x Mackenzie

No campo do S. Christovão F. C., á rua Figueira de Mello, em S. Christovão. Segundos e primeiros teams, ás 13.45 e 15 1|2 horas, respectivamente.

Referees: primeiros teams, Carlos Miranda Santos, e segundos teams, Maximo Martinelli. Representante, Marico Soares.

Palmeiras x Progresso

No campo do Andarahy A. C., á rua Barão de Mesquita, em Villa Isabel. Segundos e primeiros teams, ás 13.45 e 15 1|2 horas, respectivamente.

Referees: Serão hoje escalados.

Cattete x Rio de Janeiro

Cabe ao Cattete F. C. dar o campo, pois, o seu official está occupado com o jogo Mangueira x S. Christovão. Segundos e primeiros teams, ás 13.45 e 15 1|2 horas, respectivamente.

Referees: primeiros teams, R. L. Todd e segundos teams, Eduardo Gibson. Representante, Fabio Barreiros.

River S. Bento x Americano

No campo do S. C. Makenzie, á rua Ferreira de Almeida, no Meyer. Segundos e primeiros teams, ás 13.45 e 15 1|2 horas, respectivamente.

3ª DIVISÃO

A tabella não marca nenhum encontro para domingo.

TORNEIO INFANTIL

Palmeiras x S. Christovão

No campo do Andarahy A. C., á rua Prefeito Serzedello, em Villa Isabel. Segundos e primeiros teams, ás 8 e 9 1|2 horas, respectivamente.

Referees: primeiros teams, Eduardo Pinto da Fonseca e segundos teams, Oswaldo de Almeida. Representante, Luiz de Pinto Mello.

Fluminense x America

No campo do Botafogo F. C., á rua General Severiano, em Botafogo. Segundos e primeiros teams, ás 8 e 9 1|2 horas, respectivamente.

Referees: primeiros teams, Hugo Blum e segundos teams, Alvaro Galvão Bueno. Representante, Antenor de Araujo Las Casas.

Reune-se hoje o conselho da 2ª Divisão

Reune-se hoje, ás 20 horas, os representantes dos clubs filiados á Liga Metropolitana e membros do conselho da 2ª divisão.

* * *

O scratch carioca treina hoje com o America

No campo do Botafogo F. C., deve realizar-se hoje, o primeiro treino do scratch carioca que vae disputar, no proximo dia 4 de agosto, a taça "Rodrigues Alves".

O ensaio marcado pela respectiva commissão, talvez não se realize, sendo transferido para amanhã, pois hoje os teams do C. R. Flamengo, que fornecem quatro jogadores, effectuam treino e ainda mais, Menezes e Santinho, excusaram-se e Zezé não poderá jogar por estar ainda doente.

O treino se for levado á effeito será sómente com quatro jogadores effectivos e os demais reservas.

Em vista das duas excusas apresentadas a commissão, deve reunir-se o mais depressa possivel para escalar definitivamente o scratch carioca.

* * *

O chá dansante do Botafogo

A directoria do Botafogo, avisa por nosso intermedio aos associados, que o chá dansante que devia realizar-se amanhã, foi transferido para a proxima quinta-feira, 25 do corrente.

* * *

Villa Isabel F. Club

Foram iniciadas, segunda-feira, os exercicios individuaes para os jogadores dos diversos teams, que disputam o campeonato da Metropolitana, sob competente direcção do professor sr. Mario Aleixo.

Esses exercicios effectuam-se ás segundas, quartas e sextas-feiras, ás 8 horas da noite, no campo do club, devidamente illuminado para esse fim. O livro de presença dos que tomaram parte nos exercicios accusava 16 pessoas.

Hoje, effectua-se o 2º treino individual.

* * *

A assembléa do S. C. Mangueira

Com grande numero de socios presentes, notando-se os fundadores Levy Leite, Manoel Marques Costa, Zenon Leite, Oscar Coelho e Julio Nobrega, realizou-se sexta-feira ultima a assembléa geral extraordinaria do Sport Club Mangueira, resolvendo a mesma o seguinte:

a) — Cassar o titulo de socio benemerito do sr. Antonio Augusto de Almeida;
b) — Eliminar do quadro social, approvando o acto da directoria, os srs. Fernando Henrique e Antonio Augusto de Almeida;
c) — Negar o pedido de demissão do sr. Luiz F. Lebre, de presidente do club;
d) — Nomear uma commissão composta dos srs. Octavio Souza Fontes, Manoel Rodriguez de Souza e O. Meirelles, para organizar os festejos do 12º anniversario do club, no dia 20 do corrente;
e) — Nomear o sr. Zenon Leite, representante do club junto a Liga.

* * *

Dois players enfermos

Continuam enfermos, impossibilitados de disputar a primeira Divisão, os srs. Armando Reis, fullback do S. C. Rio de Janeiro e João Damego, center-halfback do C. R. Vasco da Gama.

* * *

Como um leitor quer o scratch carioca

Do "sportman" Arthur Oliveira, recebemos a seguinte carta:

"Eu, um dos maiores apreciadores do football, não querendo ver os nossos queridos players cariocas perderem para os nossos patricios paulistas, envio-lhe este "scratch", que na minha opinião deve ser muito melhor:

Eil-o:

Marcos — Nery, Netto — Lais, Sisson, Zezé, Welfare — French e Sylvio.

* * *

S. C. Viçosense "versus" Combinado Batuta

Realizou-se domingo, o esperado encontro dos quadros acima, no campo do primeiro.

A luta que foi interessante, terminou com a brilhante victoria do S. C. Viçosense por 5 x 0.

O "team" victorioso era o seguinte:

Meirelles — Victor, João — Chiquinho, Mario, Bernardes — Bio, Nelson, Alfredo, Millote e Carlos.

* * *

S. C. Thomaz Coelho

O presidente deste club convida todos os associados quites a se reunirem hoje ás 9 1|2 horas, em assembléa geral, na séde provisoria á Estrada Nova da Pavuna n. 573.

* * *

Audax Club

Para tratar do "match" de football, entre os Chronistas Desportivos e o 2º "team" do Audax-Club, reunem-se amanhã os directores deste club supra.

Para socios do mesmo club foram propostos os srs.: Antonio Dias, Carlos Schuk, almirante Lamenha Lins, Raul Waldeck e Maximino Ribeiro de Freitas.

* * *

COLLOCAÇÃO DOS CLUBS CONCORRENTES AOS TORNEIOS DA 2ª E 3ª DIVISÕES

Segunda Divisão

PRIMEIROS TEAMS

CLUBS	Matches: Jogados	Ganhos	Empatados	Perdidos	Goals: Pró	Contra	Pontos
Mackenzie	7	5	1	1	21	12	11
Americano	6	4	1	1	20	12	9
Cattete	6	4	0	2	16	7	8
Palmeiras	6	4	0	2	18	11	8
Rio de Janeiro	6	3	0	3	13	12	6
Vasco da Gama	6	3	0	3	14	18	6
Progresso	7	2	1	4	14	20	5
Brasil	8	1	2	5	14	31	4
River-S. Bento	7	1	1	5	10	21	3

SEGUNDOS TEAMS

CLUBS	Jogados	Ganhos	Empatados	Perdidos	Pró	Contra	Pontos
Mackenzie	7	6	0	1	22	10	12
Rio de Janeiro	6	5	0	1	22	11	10
Palmeiras	6	5	0	1	13	5	10
Americano	6	4	0	2	17	1	8
Vasco	7	2	1	4	16	19	5
Cattete	6	1	3	2	4	7	5
Progresso	7	1	2	4	10	22	3
Brasil	8	1	2	5	9	17	3
Rever	7	0	2	5	8	25	2

Terceira Divisão

PRIMEIROS TEAMS

CLUBS	Matches: Jogados	Ganhos	Empatados	Perdidos	Goals: Pró	Contra	Pontos
Esperança	5	4	1	0	15	4	9
Everest	5	3	1	1	12	9	7
Ypiranga	5	3	1	1	9	10	7
Hellenico	5	2	1	2	8	9	5
Metropolitano	6	1	0	5	8	12	2
Tijuca	4	0	0	4	3	11	0

SEGUNDOS TEAMS

CLUBS	Jogados	Ganhos	Empatados	Perdidos	Pró	Contra	Pontos
Esperança	5	4	1	0	26	5	9
Ypiranga	5	3	1	1	18	7	7
Hellenico	5	2	1	2	13	11	5
Tijuca	4	2	1	1	14	15	5
Metropolitano	6	2	0	4	17	23	4
Everest	5	0	0	5	2	22	0

* * *

Correspondencia

Francisco Nobrega "Dantas — Barbacena) — Sua descripção chegou tarde, já publicamos na edição de sabbado, noticia detalhada desse jogo.

* * *

Aero-Club Brasileiro

Por intermedio do sr. S. M. Colle, presidente da secção italiana do Ae. C. B. em Curityba, Paraná; foi enviado um chegue de 435$000 resultado de uma subscripção aberta pelo Engenheiro chefe do ramal ferroviario de Paranapanema.

Com a importancia citada sobem a 4:771$000 os donativos remettidos por aquelle senhor em nome da colonia italiana, naquelle Estado domiciliada.

* * *

As aulas do C. C. P.

Com grande concorrencia de alumnos, estão sendo levadas a effeito, no Centro de Cultura Physica Eneas Campello, á rua das Marrecas magnificas aulas de gymnastica.

Esse curso pratico de fazer homens e creanças fortes, que está conseguindo uma verdadeira regeneração physica da mocidade, effectua-se todas as noites começando ás 7 horas.

* * *

CONSELHO DA 1ª DIVISÃO

A reunião de hontem

Com a presença de nove representantes esteve hontem, á noite reunido em sessão semanal, o Conselho da 1ª divisão da Liga Metropolitana, sendo resolvido o seguinte:

Acceitar as excusas apresentadas pelos referees Gabriel de Carvalho, Frederico Avila de Mello, Arthur Serra Pinto e Arthur Vignal;

Approvar os encontros dos primeiros, segundos e terceiros teams Fluminense X Botafogo, Carioca X Villa Isabel e S. Christovão X Andarahy, marcando um ponto a cada primeiro, segundo e terceiro teams do Fluminense, Botafogo, S. Christovão e Andarahy e dois pontos a cada primeiro, segundo e terceiro team do Carioca, São Christovão e Botafogo;

Multar de accôrdo com o art. 41 letra B, do Codigo de Football, o Villa Isabel F. C., por ter incluido no segundo team, que jogou com o Carioca, os players Waldemar Gonçalves, Henry Amaral e Carlos Alberto Moraes Rego, sem o necessario registro;

Rejeitar as indicações da directoria pedindo considerar sem effeito, o voto de louvor a commissão geral de desportos e a approvação da mudança no uniforme do Villa Isabel;

Approvar um voto de louvor ao sr. Altamiro Mourão dos Santos, pela sua actuação no jogo dos premios "Fuchs" e "Hebé".

O representante do Bangu, na primeira parte da sessão, desmentiu a noticia publicada pelo "Bangu'-Jornal" em que dizia que o seu club, ia chamar a Liga em juizo para ser indemnizado por perdas e damnos durante o tempo que o campo esteve interdicto.

O representante do Mangueira fez um protesto contra o acto da directoria não enviando ao Conselho Superior, o recurso remettido pelo seu club, pedindo commutação da pena imposta ao seu jogador Alberto Teixeira.

Foram tambem escalados os referees e representantes para os seguintes jogos:

Carioca X Botafogo — Em substituição: segundos teams, Alvaro Galvão Bueno e terceiros teams, dr. A. Teixeira Vianna Netto.

S. Christovão X Villa Isabel — Primeiros teams, Gastão Rodrigues de Azevedo; segundos teams, Carlos M. Santos, e terceiros teams, Waldemar Coelho da Silva. Representante, Ary Franco.

America X Bangu' — Primeiros teams, sr. R. L. Todd, e segundos teams, dr. A. Ferreira Vianna Netto. Representante, dr. Alvaro Zamith.

Botafogo X Flamengo — Primeiros teams, Altamiro Mourão dos Santos; segundos teams, Eduardo da Fonseca e terceiros teams Romeu d'Ambrosio. Representante, Julio Moreira Filho.

* * *

LIGA METROPOLITANA DE DESPORTOS TERRESTRES

Official

Commissão Geral de Desportos

A commissão geral de Desportos em sua sessão de hoje resolveu:

1) — Transferir para quinta-feira, 18 do corrente, o training do scratch escalado contra o primeiro team do America F. C.

2) — Solicitar da secretaria as providencias necessarias, afim de que o team do America e os jogadores escalados e reservas, compareçam ás 3 horas e 30 minutos no campo do Botafogo F. C.

3) — Não acceitar as escusas apresentadas pelos jogadores Luiz Menezes e Benedicto R. dos Santos.

Secretaria, 16 de julho de 1918. *V. Antonio Apollaro*, 2º secretario.

* * *

NOTAS DA LIGA BANCARIA DE FOOTBALL

Os novos directores

Realizou-se ante-hontem á noite a reunião dos representantes dos clubs filiados á Liga Bancaria, em assembléa geral extraordinaria, na séde dessa sociedade, no edificio do Credit Foncier, á avenida Rio Branco n. 44.

Cerca das nove horas, o presidente, sr. Roy Lowndes abriu a sessão convidando para completarem a mesa os srs. J. Mirill, vice-presidente e sr. Rocha Pinto, do City Bank, estando presentes os seguintes representantes: Sr. Gomes Barbosa, do Banco Nacional Ultramarino; Euclydes Pereira, do City Bank; J. Beral, do Credit Foncier du Bresil; Alvaro Barbosa, do Italo-Belge, e sr. Waldemar Coutinho, do Rio de Janeiro Flour Mills, A. A.

O presidente communica á assembléa deixar de ser lida a acta da assembléa anterior, por não ter o respectivo secretario a confeccionado. A primeira parte do expediente constou da leitura de officios dos clubs filiados acreditando os seus respectivos representantes.

Na segunda parte foi lida uma carta do thesoureiro sr. Benjamin da Costa Dias, demittindo-se desse cargo por motivos particulares. Falaram sobre esse pedido o representantes do City e do Ultramarino, e o sr. Mirill.

O presidente da Liga explicou á assembléa as palavras contidas na carta do renunciante. Posto a votos o pedido de demissão foi o mesmo aceito. A mesa então, communicou á assembléa terem os dois secretarios da Liga, por motivo de muitos affazeres, renunciado os seus cargos.

Por proposta do representante do City Bank, a assembléa approvou um voto de louvor aos renunciantes pelos serviços prestados á Liga.

Na primeira parte da ordem do dia foi procedida a eleição para o preenchimento dos cargos vagos existentes na directoria e na commissão de football, sendo eleitos os seguintes membros:

1º secretario, sr. Victorino da Rocha Pinto; 2º secretario, sr. Olympio dos Santos; thesoureiro, sr. Waldemar Coutinho, respectivamente dos City Bank, e do Rio de Janeiro Flour Mills.

A mesa proclamou eleitos os srs. acima e considerou-os empossados.

Na segunda parte da sessão o presidente lembrou á assembléa a possibilidade da realização da disputa de um pareo entre os bancos que compõem a Liga Bancaria na ultima regata do anno promovida pela Federação do Remo. Falaram sobre o assumpto diversos representantes, tendo a assembléa dado autorização para a directoria da Liga se entender directamente com a Federação do Remo, afim de ver se poderá conseguir essa disputa.

Nada mais havendo a tratar, foi a sessão encerrada.

* * *

O Leopoldina Railway filiou-se

Por unanimidade de votos foi acceito na reunião de ante-hontem do conselho director da Liga Bancaria o pedido de filiação da Leopoldina Railway Athletic Association, club constituido de empregados da Leopoldina Railway, que deverá disputar ainda o campeonato do presente anno.

* * *

O City Bank irá á S. Paulo

Está quasi resolvido a ida do "team" do City Bank Club que está disputando o campeonato do presente anno da Liga Bancaria a São Paulo, disputar uma partida amistosa de "football", em outubro proximo contra o "team" do City Bank em São Paulo.

* * *

Campeonato de Lawn-Tennis da Liga Bancaria

Já se trata no seio da Liga Bancaria da realização de um campeonato de "lawn tennis" entre as representações dos clubs filiados a essa aggremiação a ser levado a effeito em setembro proximo, nos "courts" de um dos nossos melhores clubs de sport. Essa iniciativa da Liga Bancaria tem despertado grande interesse nos meios bancarios onde existem eximios jogadores de "lawn tennis".

* * *

O Banque Française continuará a disputar o presente campeonato

Ao contrario do que se falava nos meios sportivos o Banque Française et Italienne continuará a disputar o campeonato da Liga Bancaria, devendo até apresentar uma representação trenada e forte constituida com, pelo menos, quatro jogadores que occupam posição saliente no "team" da Liga Metropolitana.

Sabbado proximo já o Banque Française et Italienne estreará a sua nova *equipe* contra o Flour Mills A. A.

REMO

O sello instituido pela Federação Brasileira das Sociedades do Remo

De accordo com a resolução do conselho do dia 2 do corrente mez, estará aberto por espaço de 15 dias a partir do dia 9 do corrente um concurso para o desenho do sello instituido pela Federação Brasileira das Sociedades do Remo.

Os concorrentes deverão remetter os seus desenhos em sobre-carta fechada ao presidente da Federação, devendo ser confeccionado com as côres da mesma (branco e encarnado) ou a "nankin" em papel cartonado com as dimensões de om,30 por om,20.

O motivo do desenho deve dizer respeito aos sports nauticos, com allegorias simples onde figurarão os dizeres: "Federação Brasileira das Sociedades do Remo — Sello de Propaganda — 300 réis".

Quando feito a cores, os desenhos devem ir acompanhados de um outro a "nankin".

* * *

O prazo para o concurso do sello da Federação terminará em 24 do corrente mez

De accordo com o edital acima o prazo do concurso para o sello de propaganda terminará em 24 do corrente mez, pois os 15 dias são contados da data em que saiu publicado o referido edital, isto é, em 9 do corrente.

* * *

O Club de Regatas do Boqueirão do Passeio e o Campeonato do Ping-Pong

Os esforçados directores do Club de Regatas Boqueirão do Passeio, a titulo de diversão, para os consocios, instituiram um campeonato de "ping-pong" interno, com medalhas de prata e bronze aos dois primeiros collocados no final das provas.

* * *

Club de Regatas Vasco da Gama

A's 8 horas da noite de hoje reune-se a directoria deste centro nautico para resolver sobre interesses sociaes.

* * *

A secretaria da Federação

Causou grande satisfação a noticia de que o dr. Newton Brandão, 2º secretario da Federação, continuará a prestar os seus relevantes serviços ao rowing carioca.

O sport nautico ainda muito espera de s. s. que é um dedicado servidos dos interesses da canoagem.

* * *

As guarnições do Flamengo

O pavilhão rubro negro tem ultimamente desempenhado um grande esforço. Não é só a valente guarnição destinada a disputar o "Campeonato Rio de Janeiro, que tem ensaiado com afinco e denodo; tambem as demais escaladas pelo esforçado director de regatas têm feito ensaios de apuro e com excellentes resultados. As guarnições que devem representar o pavilhão Flamengo nas proximas regatas salvo algumas modificações, são as seguintes:

Yole a 8 — Remadores: Leite Pinto, Gentil Monteiro, Octavio F. Pinto, Tavora, A. Quadros, A. C. Branco, Pedro Cruz e Silva Reis.

Yole a 4 — Adriano Saenz, Drummond, Ravasco e Armando Monteiro.

Yole a 2 — A. Quadros e Tavora.

Canoa a 4 — Borda, Vasco Caldas, Carlos Pereira e Jayme S. Pinto.

Novissimos:

Yole a 4 — Pindaro de Carvalho, Majolino, Carlos Cruz e Otto Caldas.

Seniors:

Yole a 2 — Eurico Leal e Arthur Vignal.

Veteranos: Canoa a 4 — Lorena, Voigth, Everardo e Haroldo.

TIRO

REVÓLVER-CLUB

O concurso de domingo ultimo

No "stand" do Revólver Club realizou-se domingo ultimo o concurso de "tiro reduzido", anciosamente esperado.

As provas foram todas disputadas com brilho e no final feita a classificação geral sahiram vencedores os seguintes atiradores:

Prova a 25 metros, 20 tiros em alvo oval de 10 zonas:

1º vencedor, tenente Heitor Pereira da Cunha, com 186 pontos; 2º vencedor, Alcides Borges; 3º vencedor, Antonio Duarte Magalhães, com 171 pontos, e no 4º logar, José Joaquim Corrêa da Costa, com 168 pontos.

Prova a 50 metros, alvo "Internacional" — 20 tiros:

1º logar, o "mestre" tenente Heitor Pereira da Cunha, com 181 pontos; 2º logar, José Joaquim Corrêa da Costa, com 173 pontos; 3º logar, Alberto Moreira da Silva, com 169 pontos, e o 4º logar, José Pereira Portugal, com 161 pontos.

"Prova supplementar" — 10 tiros em alvo oval de 10 zonas, a 25 metros:

Desafio entre atiradores: 1º vencedor, Antonio Duarte Magalhães, com 96 pontos; 2º vencedor, José J. Corrêa da Costa, com 89 pontos, e 3º vencedor, Americo Amorim, com 82 pontos.

60$, 65$ e 70$ — Ternos de casemira ingleza, pura lã, preto ou de côr, sob medida. — ALFAIATARIA PARIZ — 78 — Rua Uruguayana — 78 — (Não tem filial)
(C. 4030)

Uma acção contra a Estrada de Ferro de Goyaz

A Société Internationale de Voies Ferrées et Travaux Publics, com séde em Bruxellas celebrou com a Estrada de Ferro de Goyaz um contrato rescindindo as convenções que tinha com esta obrigando-se a desistir das reclamaçoẽs e embargos sobre seus bens mediante uma serie de obrigações que a Companhia de Estrada de Ferro de Goyaz assumiria, taes como: o pagamento de 1.000.000 de francos com garantia de acceites por vencimentos trimestral, sendo um de 166.000 francos; nove de .... 83.000 francos e outro de 87 mil francos devendo o primeiro vencer-se em 2 de janeiro do corrente anno e os outros de tres em tres mezes, renovaveis apenas uma vez e sómente por 90 dias; e ainda a entregar-lhe 2.000.000 de francos em obrigações ao portador no valor cada uma de 500 francos aos juros de 4 °|° ao anno e como garantia de 1ª hypotheca, só vencendo juros a partir de 1 de julho do corrente; mais ainda 6.000.000 de francos em identicas obrigações mas como garantia de 2ª hypotheca e ao juro de 5 °|°.

Como a Société Internationale cumprisse o estipulado no contrato e a Companhia da Estrada de Ferro de Goyaz não effectivasse até hoje um só de seus compromissos, aquella propoz, hontem, contra esta, uma acção no juizo da 4ª vara civel.

Creação da acreditada fabrica "ANDALUZA": — Chocolate em pacotinhos de 250 grs., a 500 rs. A' venda em toda parte. (C. 4004)

UM GUARDA EXCELLENTE...

Destelhou a casa e fez presente das telhas

Na estação de Bento Ribeiro ha uma casa que estava deshabitada e que foi dada a guardar, pelo seu proprietario, a Aristides Pereira da Silva pardo, de 21 annos de edade e brasileiro. O proprietario da casa, sabendo ou não, entregou-a a um maluco, e o resultado é que o originalissimo guarda fez mais do que o proprietario queria, porque, destelhando a casa toda, distribuiu as telhas, como presente a uma porção de gente, e hontem, sendo isso descoberto, elle foi preso, para ter o destino conveniente.

Na delegacia do 23º districto, ao ser apresentado ao commissario de dia, o preso agarrou-se com elle e começou beijal-o, só a muito custo sendo seguro e mettido no xadrez, para depois seguir destino para o Hospicio.

O "Laguna" vae tocar em Iguape para deixar romeiros

O *Laguna*, do Lloyd Brasileiro, teve ordem da directoria dessa empresa para que na sua volta faça escala no porto de Iguape.

Essa escala será feita afim de que o *Laguna* ali deixe os romeiros da festa que se vae realizar naquella localidade a 6 de agosto proximo.

O 14 DE JULHO EM TOMBOS DE CARANGOLA

E' digna de registro a fórma enthusiastica com que se festejou a data de 14 de julho em Tombos de Carangola. Precisamente ás 12 horas, a banda de musica "19 de Maio" ao erguer do pavilhão nacional, tocou o nosso hymno, sendo nesta occasião erguidos muitos vivas ao Brasil e á França.

Este acontecimento teve logar no edificio do Grupo Escolar.

Durante a festa usou da palavra a directora da referida casa de ensino, d. Gabriella Alves Prado.

Esta senhora referiu-se com muita imaginação aos feitos dos francezes. As suas ultimas palavras foram de verdadeiro enthusiasmo, erguendo varios vivas ao Brasil, que foram acompanhados por todos os alumnos. Falou tambem o academico Paulo Sá Fortes, que com egual enthusiasmo enalteceu todos os feitos da gloriosa patria de Lafayette. Ao terminar ouviu-se prolongada salva de palmas.

O recinto do Grupo Escolar de Tombos estava lindamente ornamentado, vendo-se flores que ornavam as salas das professoras. Notava-se tambem muita disciplina nos alumnos e alumnas, que com garbo cantaram os hymnos Nacional e o Soldado, terminando com a "Marselheza".

Depois dos festejos houve uma passeata pelas ruas da localidade.

TRIBUNAL DO JURY

Entrou hontem em julgamento, e foi absolvido, Ernani Pinto, accusado de, no dia 21 de janeiro do anno passado, por volta das 7 horas da noite haver ferido com uma punhalada a James Gonçalves Pinheiro, á rua General Gurjão.

A victima veiu a fallecer devido á lesão recebida.

Os jurados negaram a autoria do delicto por não ter havido testemunhas do facto.

BIBLIOTHECA NACIONAL

2ª conferencia de Philosophia de Arte

O professor José Julio Rodrigues realiza amanhã, ás 4 1|2 da tarde, no salão da Bibliotheca, a sua 2ª conferencia de bases de philosophia e arte.

São os seguintes os themas desta lição: O bello dos esthetas e dos philosophos; prova do bello, sua reacção emocional; A emoção, seu quadro psychico, seu quadro physiologico; Mantegazza, Lange, Darwin, Charcot, Spencer, William, James, etc.; O trophismo nervoso; A curva dos estados emocionaes. Exemplos e conclusões.

A MISSÃO MEDICA ESPECIAL VAE TER MEDICOS E PHARMACEUTICOS MILITARES

De ordem do ministro da Guerra o inspector da 5ª região solicitou das brigadas, unidades independentes e posto medico da Villa Militar, informações sobre os medicos e pharmaceuticos militares que desejam fazer parte da missão medica chefiada pelo dr. Nabuco de Gouvêa, que segue breve para a França.

MAIS UM CASO DE BIGAMIA

Noticiámos hontem a queixa levada a policia por Guilhermina Ferreira de Jesus, que accusou o seu marido Martins da Silva Estrella de bigamo.

O caso ficou perfeitamente esclarecido com a confissão do accusado. Disse este que é casado em Portugal e aqui se casou de novo com o falso nome de Matheus Pinto Marques. O bigamo está preso e recolhido ao xadrez da Central de Policia.

ECONOMIA. O passado da antiga e popular casa FORTUNA é uma solida garantia das vantagens que promette ao publico. Se V. Ex. sentir frio, lembre-se que A' FORTUNA vende os mais solidos agazalhos para senhoras, homens e creancinhas de todas as edades.

A' FORTUNA procura sempre attrahir novos clientes e conservar os antigos, expondo á venda artigos de superior qualidade por preços que estão ao alcance de todas as bolsas.

A casa FORTUNA tudo facilita ao comprador, e é por este motivo que o movimento deste grande estabelecimento augmenta dia a dia.

Não esqueça que A' FORTUNA vende um elegante terno de casemira, pura lã, por 59$! ! !

Visite a casa FORTUNA — Praça Onze de Junho. —:— —:— —:— —:—

(C 378)

SOCIEDADE DE GEOGRAPHIA

A sessão extraordinaria de hoje

Reunem-se hoje, ás 4 1|2 da tarde, em sessão extraordinaria, a directoria e o conselho director da Sociedade de Geographia do Rio de Janeiro.

Motivou a sessão de hoje a communicação que, sobre a proxima reunião do Sexto Congresso Brasileiro de Geographia, fará o sr. Rodolpho Jacob, secretario geral da commissão organizadora desse Congresso.

EXERCICIOS DE CAMPANHA

Sob o commando do major Joaquim Simplicio Medeiros Pontes, deixou hontem o seu quartel no antigo largo do Moura, o 9º batalhão do 3º regimento de infanteria, que, completamente equipado e em ordem de marcha, seguiu para a Fazenda dos Affonsos, em exercicio de trenamento.

Na fazenda, acantonará este corpo durante alguns dias, afim de aperfeiçoar a sua instrucção de ordem aberta.

O 9º batalhão, além de conduzir todo o trem de guerra, levava tambem uma cozinha de campanha.

COISAS DA VIDA

Um romance antigo e uma aggressão dagora

Ha tempos, quando corria feliz a vida entre Isidro Aleixo e Leopoldina da Silva Valle de Avellar, então amantes, esta, com o filhinho nascido de pouco, que era a alegria do casal, não se sentia arrependida de ter abandonado a casa de seus paes, acompanhando o homem que a seduzira. Ella achou que aquella vida era de certo modo interminavel e só teve uma desillusão, quando um dia Aleixo lhe disse que ia casar.

Foi um golpe violento, contra o qual não valiam supplicas.

E effectivamente Aleixo se casou, não muito depois, abandonando de vez aquella de cuja desgraça elle fôra causador.

Acontece, porém, que Aleixo não achava ainda bem o castigo, e levou comsigo o filhinho, que arrebatou do colo da mulher que abandonara.

Ella não se conteve nesse duplo soffrimento, e ainda com elle quiz remediar — queria estar sempre com o filho. E procurava a casa do ex-amante.

Este, que sequestrou o menino aos olhos ternos de sua mãe, achou que devia martyrisar mais a pobre mulher, e denunciou-a como uma louca, que lhe rondava a casa todos os dias.

Isto passou-se ha algum tempo já, e o novo casal chegou a mudar-se, sem que Leopoldino soubesse para onde.

Agora, porfim, ella conseguiu descobrir o endereço novo do casal á rua General Bellegarde, no Engenho Novo, onde esteve e onde não quizeram ouvir nem lhe mostraram o filho. Ella, então, continuou ali, lamentando-se e clamando que queria o filho, e de repente marido e mulher sairam e aggrediram brutalmente a pobrezinha.

As praças 688 e 715, da Brigada Policial, chegando na occasião, prenderam em flagrante os aggresores e mandaram a pobre mulher para a Assistencia.

Apesar do flagrante, os dois aggresosres foram embora e naturalmente terão que voltar, quando esse facto chegar ao conhecimento do delegado.

"SEU AMARO QUER..."
MAXIXE DA MODA
do maestro Soriano Robert
Successo do Carnaval. Dansado com grande exito nos theatros e sociedades carnavalescas e na revista "Mômo tá'hi". Vende-se em todas as casas de musica. Preço 1$500. (C. 4112)

Queixa de furto

A policia do 7.º districto recebeu uma queixa de que os amigos dos alheio, na madrugada de hontem, haviam visitado a casa da rua Marquez de Olinda n. 2, de lá levando uma mala, que tinha gravados os nomes: José Gurgel de Lima e Carvalho Mafra.

Foram promettidas as classicas providencias.

A penhora não passava de uma grande chantage

A policia do 4º districto está apurando um facto muito grave, em que figuram como accusados dois officiaes de justiça da 1ª vara federal. Trata-se do seguinte: o dr. José Joaquim Rodrigues de Sant'Anna é proprietario do predio n. 51 da rua Araujo Leitão, transformado em casa de commodos de que é encarregado José Francisco dos Santos. Os officiaes de justiça da vara acima Raul de Mattos e João Rodrigues Ferreira, procuraram, ha dias, o locatario da casa e disseram que o mesmo havia soffrido uma penhora, consequencia de uma divida de 1 conto de réis. Apavorado, Santos procurou o seu amigo Astolpho Freire Junior, despachante, a quem relatou o caso e pediu conselhos, supplicando que intercedesse junto ao juiz competente para tornar sem effeito a penhora.

Passado algum tempo José Francisco dos Santos procurou o sr. Astolpho, declarando que os officiaes de justiça inutilizariam o mandado de penhora, uma vez que elle pagasse aos dois funccionarios da justiça a quantia de 2 contos. Desconfiou o despachante da honorabilidade dos officiaes de justiça e assim, disse a Santos que acceitasse o negocio e mandasse que os gajos fossem com elle, Santos, á sua casa, onde receberiam a importancia em notas promissorias. A transacção foi marcada para hontem, mas prevenido do que estava acontecendo o dr. José Joaquim de Sant'Anna foi á policia e deu queixa. Os officiaes de justiça foram presos pelas autoridades do 4º districto quando recebiam as notas promissorias. Levados á delegacia e interrogados pelo delegado Pereira Guimarães, os dois negaram no começo o facto, acabando por confessar que o tal mandado de penhora era falso e que haviam procedido de tal modo para extorquirem dinheiro do encarregado da casa de commodos. Este, nas suas declarações disse que acreditava na penhora, porque ha tempos tivera, com um parente uma forte contenda, por coisas de dividas.

A policia reduziu a termo as declarações dos accusados e mandou-os embora, tendo aberto rigoroso inquerito sobre o occorrido. Em officio que dirigirá hoje ao juiz da 1ª vara federal o dr. Pereira Guimarães exporá a chantage dos dois officiaes de justiça que, certamente, serão demittidos.

UM CASO QUE A POLICIA APURA

Por intermedio do seu advogado o sr. José Justino de Carvalho, fazendeiro no municipio de Lavras, apresentou queixa ao 1.º delegado auxiliar, contra Henrique Brib, estabelecido com escriptorio á rua da Quitanda n. 23, e a quem accusa de se ter apossado de ..... 5:700$000 de uma partida de café que o mesmo vendeu a Mac Karby, estabelecido á rua Conselheiro Saraiva.

Sobre o facto foi aberto inquerito.

UMA LANCHA INCENDIADA

Os prejuizos foram insignificantes

A lancha "Sirino", do Ministerio da Marinha, foi hontem levar um enterro ao cemiterio do Caju', e ali chegando atracou ao cáes fronteiro ao cemiterio, esperando a volta dos convidados.

Nessa espera notou o machinista da lancha que das respectivas carvoeiras subiam novellas de fumo, denotando haver fogo ali.

Foi logo avisada a estação maritima dos bombeiros, que compareceu logo, extinguindo o fogo, quando este apenas causára insignificante prejuizo.

O fogo foi originado por um caso da combustão expontanea do carvão mineral armazenado a bordo.

CLUB DE ENGENHARIA

Reune-se hoje, ás 3 horas da tarde, o conselho director do Club de Engenharia.

Aggrediu o companheiro a bordo do "Cubatão"

O commandante do *Cubatão*, do Lloyd Brasileiro, apresentou hontem ao sub-inspector Almanzor Chaves, da Policia Maritima, quando em visita áquelle navio, pela manhã, o marinheiro Cornelio Rodrigues de Carvalho, que á altura de Cabo Frio, cerca das 4 horas da madrugada de hontem, aggredira com uma barra de ferro, o foguista Irineu Corrêa Pinto, que ficou com um largo ferimento.

Irineu foi soccorrido pela Assistencia, e Cornelio removido para a 2ª delegacia auxiliar.

COM A POLICIA

Um pedido dos moradores da praia da Lapa

Pedem-nos chamemos a attenção da policia para certas pensões de mulheres da vida alegre, que já se vão installando na praia da Lapa, com prejuizo para a moralidade publica e desconsideração ás familias ali residentes.

O desastre do York-Hotel

Escrevem-nos do gabinete do chefe de policia:

"O sr. chefe de policia, tendo recebido a incumbencia da "A Noticia", de distribuir pelo herdeiros das victimas do desastre do York-Hotel, a quantia de dois contos seiscentos e cincoenta mil réis (2:650$000), producto da subscripção feita pelo referido vespertino, pede o comparecimento dos mesmos herdeiros, na secretaria da policia, nos dias uteis, das 10 ao meio-dia, afim de se habilitarem á parte que lhes couber, de accordo com a orientação seguida pela "A Noite", quando se desobrigou de identico encargo".

THEATRO REPUBLICA
EMPRESA OLIVEIRA & C.ª
Companhia de Operetas — Direcção de Alfredo Miranda e João Silva, da qual faz parte a actriz ADRIANA NORONHA — Maestro Romeu Tagnin.
HOJE -:- A's 8 3|4 -:- HOJE
GRANDE EXITO
A opereta-lenda em 3 actos, 10 quadros, 1 apotheose, original de ALFREDO MIRANDA
O sonho da pastora
TOMA PARTE TODA A COMPANHIA
Preços — Frizas e camarotes, 15$000; fauteuils, e balcões, 3$000 e 4$000; entradas, 1$500.
Amanhã -- O sonho da pastora.
(B 23712)

THEATROS DA EMPRESA PASCHOAL SEGRETO
HOJE ● Quarta-feira, 17 de Julho de 1918 ● HOJE
S. JOSÉ — Companhia Nacional, fundada em 1 de julho de 1911
Direcção scenica do actor EDUARDO VIEIRA — Direcção do maestro BENTO MOSSURUNGA
TRES SESSÕES — A's 7, 8 3|4 e 10 1|2 — TRES SESSÕES
O CARADURA
De GUILHERMINA ROCHA
COMPÈRES: Caradura — ALFREDO SILVA; X. P. T. O. — João Martins; Sylvia — Ottilia Amorim.
Bailado acrobatico por OTTILIA AMORIM e PEDRO DIAS. LAURA GODINHO — NA — ELVIRA MENDES — NA — MA' LINGUA — CAIXA DE RAPE' — EXITO DE PINTO FILHO NO "PROFESSOR DE DANSA"
O BEIJOS — Por Candida Leal, Beatriz Martins, Albertina Rodrigues, Maria Ruiz e J. Figueiredo.
Successo — [illegible] por Julia Martins, Luiza Caldas, Vicente Celestino e Pedro Dias.
Feerica apotheose de JAYME SILVA — PRIMAVERA.
Amanhã e todas as noites — O CARADURA.
Maison Moderne — Film de hoje: — MOHICANOS DE PARIS — (2ª série)

CARLOS GOMES
Companhia Nacional, fundada no theatro S. Pedro em 1914 — Direcção do actor Augusto Campos — Regente da orchestra maestro Verdi de Carvalho
7 3|4 -:- -:- 2 sessões -:- -:- 9 3|4
Um successo desta temporada, no Theatro S. Pedro
A interessante revista de João Phoca e D. Xiquote — Musica de Paulino Sacramento.
O MAXIXE
Grande successo de toda a companhia
Dia 19 — A grandiosa peça fantastica de grande montagem, em 3 actos e 12 quadros, de Fonseca Moreira, musica de Verdi de Carvalho.
FANTOCHES DO DIABO
(B 23745)

CENTRAL DO BRASIL

Afim de occorrer ao pagamento das despezas com o pessoal e material empregados no prolongamento, a thesouraria vae receber 1.500:000$, por conta do credito aberto pelo decreto 12.929.

—:— A renda da estação Central ante-hontem foi de 11:875$700.

—:— Indeferido, á vista do artigo 141 da lei de orçamento da despeza em vigor — foi o despacho exarado pelo Ministerio da Viação, no papel do padre José Franuselli, pedindo passagens gratis, para o fim de angariar donativos para a "Obra de Propaganda da Fé".

—:— Deferido — foi o despacho que teve o requerimento de d. Anna Jesuina de Moura e outras, viuva e filhas de Manoel Vicente de Moura, bagageiro de 1ª classe, pedindo os favores do montepio.

—:— Foram concedidos 90 dias de licença, em prorogação, com metade da diaria, ao servente da 2ª divisão Aristoteles Tavares Dias.

—:— Está marcado para o dia 20 do corrente, ás 19 horas, a sessão do conselho do Centro União dos Empregados da Central do Brasil.

—:— Deferido — foi o despacho que teve o papel de d. Alice de Góes Xavier, pedindo a pensão de montepio, instituida pelo seu finado marido, Estacio Pereira Xavier, armazenista de 2ª classe, aposentado.

—:— O movimento de mercadorias, na Maritima, foi o seguinte:

Foram remettidos 63 carros com 515.400 kilogrammas de mercadorias e 2 com 30.000 kilogrammas de mercadorias da Estrada.

Importação — Mercadorias 31.126 volumes com 1.161.316 kilogrammas e da Estrada 39 volumes com 31.567 kilogrammas.

Carvão de particulares — 31.500 kilogrammas.

Total — 1.224.383.

Exportação — Mercadorias diversas 6.493 volumes com 228.615 kilogrammas.

Minerio — 32 carros com 1.243.000 kilogrammas.

Milho — 1.697 saccos com 101.820 kilogrammas.

Feijão — 779 saccos com 46.740 kilogrammas.

Café — 12 carros com 951 saccos, com 57.060 kilogrammas.

Total — 1.677.235.

O movimento do café foi o seguinte: saccas existentes 2.366 com 143.143 kilogrammas; descarregadas 1.197 com 72.418 kilogrammas; retiradas 687 com 41.563 kilogrammas e ficaram 2.870 com 173.998 kilogrammas.

Renda — 62:078$800.

—:— O dr. Carlos de Andrade, sub-director da 2ª divisão, despachou os seguintes requerimentos: Manoel Custodio Cardoso, como pede; Luiz Ferreira e José Luiz Alves da Rocha, como pedem; Cesario Francisco Marques, indeferido; Alberto Faria Passos, deferido, sem prejuizo, porém da collocação dos addidos existentes na Maritima; Francisco Ramos, permitto a ausencia até 30 do corrente, e João Baptista permitto a ausencia até 10 de agosto p. vindouro.

—:— Foi removido para Belém o praticante Alvaro Ferreira Mafra.

—:— A partir de 1 de abril de 1914, foi concedido o abono da gratificação addicional de 10 % ao trabalhador da 5ª divisão Antonio Rocha.

—:— O agente de Encantado talvez por falta de pessoal, está fazendo serviço de escala de pernoites, afim de dar férias ao praticante de conferente Paes Leme.

Por que esta "parcimonia do subdirector da 2ª divisão?

—:— Ao guarda cancella da 5ª divisão Affonso da Silva foi autorizado o abono da gratificação addicional de 10 %, a partir de 1 de abril de 1911.

Estado de S. Paulo

SANTOS, 8 de julho. — Conforme estatistica organizada pela Inspectoria de Saude do Porto, foi o seguinte o movimento maritimo neste porto, durante o mez de junho findo:

Entraram 92 embarcações, sendo: nacionaes 63; estrangeiras, 29; a vapor, 80; a véla 12; tonelagem nacional .. 45.099; estrangeira 60.616; tripulantes nacionaes, 2.914; estrangeiros ... 1.319.

Descriminação das embarcações entradas: nacionaes 63; hespanholas 2; orientaes 2; inglezas 2; italianas 4; japoneza 1; francezas 2; argentinas 8; norueguezas 2; dinamarquezas 2; e americanas 4. Sairam no mesmo periodo 88 embarcações: sendo nacionaes 59; estrangeiras 29; e a véla 10; tripulantes nacionaes 2.810; estrangeiros 1.363.

Descriminação das embarcações saidas: nacionaes 59; hespanholas 2; japoneza 1; inglezas 3; italianas 3; oriental 1; francezas 2; argentinas 84; norueguezas 5; dinamarquezas 2; e americanas 2.

—:— O sr. Carl F. Deickman, consul dos Estados Unidos da America do Norte, esteve no dia 5 do corrente, no paço municipal, em visita de agradecimentos á Camara Municipal e ao sr. Antonio de Freitas Guimarães Sobrinho, presidente da Camara, pelos cumprimentos que recebeu por motivo do anniversario da independencia daquella nação, commemorado em 4 do corrente.

—:— Na visinha cidade de S. Vicente continuam a affluir distinctas familias da capital e do interior do Estado, que para lá vão fazer uso de banhos de mar.

Entre outros hospedes, São Vicente acolhe actualmente os srs. dr. Thyrso Martins, delegado geral; Ramar Roca Dordal, conhecido educador, e o consagrado poeta dr. José de Freitas Guimarães.

—:— O movimento de café nesta praça, foi o seguinte:

Dia 5 — Café baldeado com destino a esta cidade, 11.049 saccas; café entrado, 12.032 saccas; café entrado desde 1º do mez, 105.264 saccas; café despachado, 36.003 saccas; café despachado desde 1º do mez, 117.629 saccas; café saido, 13.288 saccas; café embarcado hontem, 43.877 saccas; café embarcado desde 1º do mez, 94.590 saccas; "stock" de café existente, em 1ª e 2ª mãos, 1.558.944 saccas; "stock" de café existente, pertencente ao governo do Estado, 2.928.454 saccas; "stock" do governo francez, 775.000 saccas; as vendas conhecidas até ás 5 horas, foram de 15.000 saccas.

O mercado fechou estavel, com base para o typo — 6$800.

A Recebedoria de Rendas arrecadou, pelo café despachado, 179.431 francos.

Dia 6 — Café entrado, 28.094 saccas; café baldeado com destino a esta cidade, 25.179 saccas; café despachado, 8.645 saccas; café embarcado hontem, 40.338 saccas; "stock" de café existente, 1.530.638 saccas; "stock" de café existente, pertencente ao governo do Estado, 2.928.454 saccas; "stock" de café existente, do governo francez, 775.000 saccas.

As vendas conhecidas, [illegible] ras, foram de 12.000 [illegible]

O mercado fechou [illegible] base para o typo 4 [illegible]

A Recebedoria [illegible] arrecadou, pelo café de[illegible] 38.825 francos.

—:— Durante [illegible] semana presidirá as sessões diarias da Bolsa Official de Café o syndico sr. Luiz Suplicy.

Bebeu lysol e morreu na Santa Casa

Ha dias, na ladeira do Leme, uma mulher de 50 annos, solteira e parda, ingeriu lysol, sendo removida em estado de comma para a Santa Casa, onde a infeliz veiu a fallecer hontem. O seu cadaver foi removido para o Necroterio, não tendo a policia estabelecido a sua identidade.

Uma circular da Liga da Defesa Nacional

Limites entre os Estados do Brasil

Recebemos da secretaria geral da Liga da Defesa Nacional esta communicação:

"Será commemorado em 1922 o centenario da independencia do Brasil; e é indispensavel que nessa data estejam resolvidos todos os litigios de fronteiras entre os Estados da União, irritantes motivos de desintelligencia, que, suscitados durante os periodos colonial e monarchico, e mantidos durante o regimen republicano, têm perturbado até hoje a harmonia politica do paiz, chegando a provocar conflictos sangrentos, monstruosas guerras fratricidas.

De accordo com os seus estatutos, desejando concorrer para terminação de tão deploraveis pleitos, a Liga da Defesa Nacional, pela sua commissão executiva, acaba de enviar o seguinte telegramma-circular a todos os presidentes dos Estados e dos directorios regionaes:

"Considerando que o principal dos intuitos do nosso programma é o da manutenção e desenvolvimento da idéa da cohesão e integridade do Brasil, pedimos a v. ex. que, com o seu patriotismo e a alta influencia do seu cargo, vivamente se interesse pela immediata solução dos conflictos de limites entre os Estados, fonte de inexplicaveis dissenções, que já cobriram de sangue e de luto alguns trechos da nossa patria. Pedimos venia para lembrar a v. ex., além das outras medidas que a sua sabedoria julgar conveniente, a necessidade de ser representado o governo de v. ex. no Congresso de Geographia, a reunir-se em Bello Horizonte, em outubro deste anno, vindo os delegados munidos de credenciaes que os habilitem para a negociação de formulas de accordo, bases para a completa e feliz resolução destas pendencias, que tanto importam á vida da Federação, de modo que, em 7 de setembro de 1922, data do centenario da nossa independencia, possa ser representada a Carta Geographica do Brasil, sem territorios litigiosos ou contestados nas fronteiras dos Estados irmãos. Apresentamos a v. ex. os protestos da nossa mais distincta consideração."

— O Directorio Central vae dedicar o proximo numero do "Boletim" ao estudo desta questão, chamando a attenção dos directorios da Liga, de toda a imprensa do paiz e de todos os cidadãos para a "Conferencia" e a "Exposição dos Limites Interestaduaes", do commandante Thiers Fleming, que nesse "Boletim" serão publicadas, resumo claro e perfeita explicação do caso nacional que deve preoccupar todos os espiritos."

ASSOCIAÇÃO MEDICO-CIRURGICA DO RIO DE JANEIRO

Reune-se hoje, ás 8 horas da noite, em assembléa geral, 2.ª convocação, afim de tratar da reforma dos estatutos da secção de beneficencia, a Associação Medico-Cirurgica do Rio de Janeiro.

O movimento hontem, do porto, foi pequeno

Hontem, houve apenas cinco entradas, tendo dois dos vapores chegados, conduzido para o nosso porto, crescido numero de passageiros.

Pela manhã, chegaram o "hiate" nacional "Marietta", vindo de Itabapoana, com carregamento de madeira e 24 dias de viagem; o paquete nacional "Cubatão", vindo do Ceará e Recife, trazendo carga de varios generos para o Lloyd Brasileiro, e o paquete inglez "Higland Piper", vindo de Londres e escalas por Lisboa, trazendo 31 passageiros de 1.ª classe, 23 de 2.ª e 210 de 3.ª, e 35 em transito, e com 33 dias de viagem.

A' tarde, entraram o vapor italiano "Francisco Ciampa", vindo de San Nicolas, com carga diversa, e o paquete nacional "Pará", vindo de Manáos e escalas, trazendo 138 passageiros de 1.ª classe; 34 de 2.ª e 204 de 3.ª e carga de varios generos para o Lloyd Brasileiro.

O "Pará" chegou hontem, do Norte

A's 3 1|2 da tarde, de hontem, chegou ao nosso porto o paquete "Pará", do Lloyd Brasileiro, com 14 dias de viagem, e trazendo avultado numero de passageiros.

Vieram em 1.ª classe, 138 pessôas; 34 em 2.ª, e 204 em 3.ª.

Entre os passageiros de 1.ª, chegaram o contra-almirante Antonio Julio de Oliveira Sampaio que procede do Natal.

O almirante Oliveira Sampaio, que vem se apresentar ás altas autoridades navaes, por ter deixado o commando da divisão do norte, foi recebido por varios amigos, officiaes da Armada e do Exercito, pelos representantes do ministro da Marinha e chefe do Estado Maior da Armada; pelo auditor de Marinha dr. João Pessôa e auxiliar da Auditoria de Marinha, dr. Henrique Magalhães de Almeida.

Viajaram tambem no Pará, o senador pelo Rio Grande do Norte, Eloy de Souza, mme. Herculano Parga; o general Paes Barreto, que vem da Parahyba; os capitães-tenentes Annibal Salles e Eduardo Weaver, 2.º tenente commissario da Armada Victor Mondaini e familia; o dr. Aurelio Vianna, o dr. Cesar Rabello, que vem da Bahia, e outras muitas pessoas gratas.

O "Pará" tráz grande carregamento de assucar, algodão, farinha de [illegible] e outros generos para o Lloyd.

Em 3.ª classe vieram muitos inferiores e praças para o Exercito.

Do Maranhão, chegaram 25 sortendos e um do Pará.

Em Manáos, embarcou o allemão Erick Ilhan Sanque, ao chegar ao Recife foi preso pela Policia Maritima, daquella cidade.

Exercicios findos

Mais um credito de mil contos

O director da Despeza do Thesouro Nacional representou ao ministro da Fazenda, sobre a necessidade da abertura de mais um credito supplementar de mil contos, para occorrer ao pagamento das dividas processadas pela verba "exercicios findos".

NOTAS RELIGIOSAS

LAUS PERENNE — Na matriz de Sant'Anna far-se-á hoje, de accordo com as instrucções emanadas da Vigararia Geral do Arcebispado, a exposição do Santissimo Sacramento, "pro pace", depois da missa, encerrando-se, ás 5 1|2 horas da tarde, com benção e canticos sacros.

A. DAS SENHORAS DE CARIDADE DE S. VICENTE DE PAULO — A associação supra deve reunir-se no proximo dia 19, ás [illegible] horas, em sessão mensal, no Collegio da Immaculada Conceição, á praia de Botafogo.

O PADRE DR. LUIZ CAVALCANTI FOI NOMEADO PROMOTOR ECCLESIASTICO — Por sua eminencia o cardeal Arcoverde foi nomeado para o cargo de promotor desta Archidiocese o rev. padre dr. Luiz Cavalcanti, vigario de S. Christovão.

O novo promotor é um dos mais bellos ornamentos do clero brasileiro, é formado em direito e muito virtuoso.

MATRIZ DE NOSSA SENHORA DA LUZ — Missas de devoções:

1) segunda-feira de cada semana, ás 7 horas, missa das almas.
2) dia 10 de cada mez, ás 7 horas, missa em louvor de S. Geraldo.
3) dia 19 de cada mez, missa em louvor de S. José, ás 8 horas.
4) primeira terça-feira do mez, missa de Santo Antonio, ás 8 horas.
5) primeira quarta-feira do mez, missa de [illegible].
6) primeira quinta-feira do mez, ás 7 1|2 horas, missa na Gruta de Lourdes.
7) primeira sexta-feira do mez, 8 horas, missa do Apostolado, seguida da exposição do SS. Sacramento.
8) segunda quinta-feira do mez, 8 horas, missa em louvor de S. Sebastião.
9) na ultima sexta-feira do mez, ás 8 horas, missa em louvor de Nossa Senhora das Dores.

EGREJA DE NOSSA SENHORA DO TERÇO — Nesta egreja, sita á rua Senhor dos Passos, haverá, todas as sextas-feiras, á devoção do Senhor dos Passos, com missa, ás 8 1|2 horas, e recitação do terço e ladainha.

Todos os sabbados, ás 8 1|2 horas, missa pelos irmãos da Ordem do Terço.

Aos domingos, missas, ás 7 e ás 9 horas, com pratica, recitação do terço e ladainha.

V. CONFRARIA DOS MARTYRES S. GONÇALO GARCIA E S. JORGE — Santo Expedito — Na egreja de S. Gonçalo, realizou-se, no dia 19 do corrente, sendo celebrada, ás 9 horas, a missa de terminação da novena do glorioso Santo Expedito, advogado dos pedidos de ultima hora. A ceremonia religiosa revestiu-se de toda a solemnidade, com grande assistencia de fieis e devotos, que tomaram parte no acto de fé e piedade christã.

Terminada a missa e as orações finaes, o revdmo. [illegible] Expedito [illegible] terminação da guerra que flagella as nações.

Em seguida o revdmo capellão retirará os pedidos da urna, fazendo, como de costume, [illegible] da Sagrada Paixão e Morte de Nosso Senhor Jesus Christo.

DIVERSAS — Hoje, ás 8 horas, na Cathedral, terá inicio o [illegible] retiro espiritual dos Vicentinos.

—:— Reunem-se hoje as Conferencias Vicentinas, ás 7 horas, na matriz de Copacabana; na capella de S. Jorge do Engenho de Dentro, na capella de S. Pedro, [illegible] da Conceição, do Encantado e na egreja de N. S. do Parto.

—:— Amanhã, o exmo. e revdmo. monsenhor dr. Fernando Rangel de Mello, vigario geral, [illegible] na Vigararia Geral.

—:— Amanhã, ás 2 horas, haverá, na Cathedral, a reunião mensal do Sodalicio [illegible] presidida pelo revdmo. [illegible]. No fim, dar-se-á a benção do SS. Sacramento.

—:— O revdmo. cura padre dr. Alfredo [illegible] Vasconcellos, fará celebrar, no Curato de Bangú, no dia [illegible] do corrente, ás [illegible] horas, solemnes exequias por alma do conhecido missionario monsenhor Miguel Martins.

Officiará o referido cura.

Em seguida á missa, será cantado o "Libera-me".

EXPEDIENTE DA SECRETARIA DO ARCEBISPADO — Despachos de hontem:

Conego Miguel Mochon — Como pede.

Rutilio Monteiro de Carvalho e Virginia Thereza da Silva — Como [illegible] proceder [illegible] justificado.

Paulo [illegible] Souza, [illegible] e Mathilde Alves Moreira, dr. Ruy Pereira Gomes e [illegible] Henrique P[illegible] Irene d[illegible] Azevedo [illegible] rinho Britto dos Santos e Yara da Silva Masson — Como pedem.

A Liga do Commercio e a posse do novo conselho

Reuniu-se o Conselho Administrativo da Liga do Commercio, para dar posse aos novos membros eleitos na ultima assembléa geral.

Presentes o sr. Ramalho Ortigão, Juvenal [illegible] Nobre, Alfredo [illegible], Antonio Gomes da Cruz, [illegible] de Carvalho, Pedro Souza Lima, dr. Octavio Queiroz, Raul Meghe, Jacques [illegible], Luiz Pereira, [illegible], Demetrio [illegible], J. Bouillard, [illegible] Souza e Campos Mendes, etc., foi declarada aberta a sessão, sendo pelo secretario lido [illegible] mes dos eleitos, [illegible] o presidente os declarou empossados.

Seguiu-se com a palavra o sr. Paul Meghe que agradeceu a homenagem prestada á sua pessoa bem como as [illegible] ções dirigidas aos collegas que acabavam de ser empossados nos cargos de directores da Liga.

O sr. [illegible] propôz que uma commissão seja nomeada para apresentar ao ministro da França as felicitações da Liga pela data que esse dia registra; proposta esta approvada unanimemente designando o presidente os srs. dr. Octavio Queiroz, Luiz Pereira, Gomes da Cruz, para em sua companhia desempenharem essa missão.

O sr. Alfredo Ferreira communicou que elle e os srs. Pedro Souza Lima e Brocardo de Carvalho haviam representado a Liga nas exequias hoje celebradas na egreja da Candelaria, pelo repouso dos heroicos soldados francezes mortos no campo de honra.

O presidente, depois de agradecer o comparecimento de todos os presentes, encerrou a sessão.

Aos esgotados! Aos homens gastos! Aos velhos!

GOTTAS ESTIMULANTES

Curam a IMPOTENCIA em qualquer periodo.

Formula do illustre Dr. Bettencourt, um dos maiores pesquizadores da flora brasileira.

A' venda nos depositarios: J. M. PACHECO, rua dos Andradas, 45 — ARAUJO FREITAS & C., rua dos Ourives, 88 — DROGARIA RODRIGUES, rua Gonçalves Dias, 59.

Um vidro, 10$000. (B 20811)

OS PATRONATOS AGRICOLAS

O notavel desenvolvimento do de Monção, em S. Paulo

A directoria do Serviço de Povoamento [illegible] no Estado de S. Paulo, na zona servida pela Sorocabana, em obediencia ás determinações do sr. Pereira Lima, ministro da Agricultura, o Patronato Agricola Monção, [illegible]

[illegible]

TERRA & MAR

EXERCITO

O major Augusto Limpo Teixeira de Freitas foi exonerado, a seu pedido, do logar de chefe do serviço de engenharia e commandante do batalhão de engenharia do commando da 4ª região.

—:— Foi posto á disposição do Ministerio da Justiça, afim de commandar a companhia regional do Alto Purús o 1º tenente Deoclesiano Xavier de Souza.

[illegible]

MARINHA

Foi nomeado o capitão de fragata Trajano Augusto de Carvalho commandante do cruzador-auxiliar "Carlos Gomes" [illegible]

[illegible]

COM AS AUTORIDADES POLICIAES DO 7º DISTRICTO

Os moradores da rua Tunnel Novo reclamam contra os vagabundos e desordeiros

[illegible]

Os leilões de mercadorias dos ex-allemães

[illegible]

MOVIMENTO OPERARIO

S. P. DOS MOTORISTAS MARITIMOS — Terá logar amanhã, ás 8 horas da noite, á rua D. Manoel n. 18, a assembléa geral desta sociedade, afim de tratar de assumptos urgentes da classe e da Federação.

Pede-se o comparecimento de todos.

A VIDA EM VIDROS

Rhum Creosotado

DE

Ernesto Souza

BRONCHITE

Rouquidão, Asthma, Tuberculose pulmonar.

GRANDE TONICO

abre o appetite e produz a força muscular

Granado & C.-1º de Março 14

FORMULA:

CREOSOTO DE FAIA

IODO

Hypophosphito de SODIO

Hypophosphito de CALCIO

— GLYCERINA —

Fartos elementos para a Hygiene dos Pulmões e ROBUSTEZ

(C. 258)

Patronato Agricola "Annitapolis"

O sr. Pereira Lima, ministro da Agricultura, determinou á directoria do Serviço de Povoamento, que promova a installação de mais um patronato agricola, para cem menores abandonados, no nucleo colonial "Annitapolis", no Estado de Santa Catharina.

O antigo alojamento de immigrantes e o armazem de bagagens estão soffrendo as indispensaveis obras de adaptação, para serem transformados em dormitorio e refeitorio para os educandos.

Além do pessoal administrativo da colonia, serão aproveitados para o Patronato, os serviços medico e pharmaceutico, já ali organizados pelo Serviço de Povoamento.

No decorrer do anno ultimo, funccionaram nesse nucleo 5 escolas publicas, 2 cursos nocturnos, 1 curso ambulante e 4 escolas particulares, com 216 alumnos matriculados.

Sua população é de 520 familias com 2.841 pessoas, das quaes 1.699 são brasileiras.

Nesse centro agricola existem: 1 praça, 2 avenidas com 16 metros de largura por 700 de extensão; 6 ruas com 12 metros de largura por 982 metros; 12 edificios publicos; agencia postal, linha telephonica até Florianopolis, 1 hospedaria de immigrantes, 1 engenho de serra, 5 engenhos de farinha, 5 olarias, 3 engenhos de assucar, 14 moinhos de cereaes; 1 padaria, 3 açougues, 2 templos, 40 monjolos, 3 lojas de fazenda e ferragens, 5 estabulos, etc.

Compõe-se a viação do nucleo de 4 estradas internas com 59.135 metros e 3 estradas externas com 69.830 metros, que o ligam á capital do Estado e ás estações de Pedrinhas e Braço do Norte da estrada de ferro Thereza Christina, além de 17 caminhos vicinaes com 232.036 metros de comprimento.

Os pagamentos effectuados pelos colonos ao Thesouro Nacional sobem á quantia de 100:466$112, tendo sido estimado em 936:420$300 o valor total dos productos agricolas, industriaes e pastoris, pertencentes aos mesmos colonos, em 31 de dezembro de 1917.

COM A SAUDE PUBLICA

Em Inharajá e Sapê grassa a variola

Pedem-nos chamemos a attenção das autoridades da hygiene para a epidemia de variola que está grassando nos logares denominados Inhangá e Sapê, da Linha Auxiliar.

Urge que algum soccorro seja levado áquella pobre gente, afim de evitar maior calamidade.

PUBLICAÇÕES A PEDIDO

LLOYD BRASILEIRO

EDITAL

Para conhecimento dos interessados, faço publico, de ordem do Sr. Director, que serão vendidas em hasta publica para pagamento de armazenagens e mais despesas as mercadorias que se acham em abandono nos armazens do Lloyd Brasileiro, cuja relação se acha na Secção de Faltas e Avarias.

Assim, convido os interessados a retiral-as no prazo de 30 dias, findo o qual, não será attendida reclamação alguma.

Rio, 14 de julho de 1918. — *Roberto Rudge*, sub-director do Expediente, interino. (C 335)

HYDROCELE, LACTOCELE E HYDRARTHROSE

(CURA RADICAL, SEM OPERAÇÃO CORTANTE)

Pelo processo sem dor, nem febre, descoberto pelo conhecido especialista dr. *Leonidio Ribeiro*. Cons.: r. da Constituição 11 (Pharmacia Mello), das 12 ás 14 horas. (C. 257)

A toda pessoa que tiver propensão á fraqueza pulmonar é mister tomar medidas preventivas de limpeza e alimentação. Além disto, deveria tomar a Emulsão de Scott de oleo de figado de bacalhão, a qual é um dos medicamentos mais valiosos para combater as doenças das vias respiratorias, tendo sido sempre recommendado, pelas autoridades medicas do mundo inteiro. (C. 520)

DECLARAÇÕES

LOJ.:. CAP.:. URIAS

Quarta-feira, 17 do corrente, sessão mag:. de posse da nova administração. Raul da Silva, secr:. (B. 24.037)

A' PRAÇA

LOPES TINOCO & C., communicam que admittiram para socio solidario de sua firma, o seu amigo sr. Manoel da Costa Sol, ex-socio da firma Bernardino Gomes & C., (Papelaria União), e que o seu estabelecimento continúa á rua da Quitanda n. 165, onde aguardam com prazer as ordens de seus amigos e freguezes, continuando como interessado o seu amigo sr. Octavio Figueira.

Rio de Janeiro, 15 de julho de 1918. (B. 24132)

BEN.:. LOJ.:. VISCONDE DO RIO BRANCO

Hoje sess.: Magn.: de inic.: — O secr.:. *José Bonifacio*. (B 23650)

A' PRAÇA

Declaro que desde o dia 1º de junho deixei de fazer parte da firma Cardoso & Abrunhoza, passando a minha parte ao sr. Manoel da Costa Soares. — Rio, 16 de julho de 1918. — *Francisco d'Almeida Cardoso Sobrinho*. (B 23654)

AUG.:. RESP.:. LOJ.:. CAP.:. LUZITANA

Convido todos os OObr.: do nosso Q.: a comparecer á Sess.: Mag.: de Fil.: que se realiza em 19 do corrente, pelas 20 horas. — *Fernandes* 7.: Ven.: (B 24129)

A Equitativa dos Estados Unidos do Brasil

(SOCIEDADE DE SEGUROS MUTUOS SOBRE A VIDA)

SÉDE SOCIAL: AVENIDA RIO BRANCO, RIO DE JANEIRO

(*Edificio de sua propriedade*)

RELAÇÃO DAS APOLICES SORTEADAS, EM DINHEIRO, EM VIDA DO SEGURADO

48º SORTEIO — 15 DE JULHO DE 1918

(1)	95.286	Willy Paul Bauer	Rio Grande, Rio Grande do Sul.
	98.831	Dr. Mario F. de Souza Lobo e esposa	Maceió, Alagoas
	102.288	Antonio de Souza Mello	Curityba, Paraná.
	43.620	Affonso de Pontes Medeiros	Fortaleza, Ceará.
	100.992	João Baptista de Oliveira Maia	Cruzeiro do Sul, Acre.
(2)	101.099	Quirino de Souza Eiras	Nictheroy, Est. do Rio de Janeiro
	92.136	Adolpho Vieira de Mattos	Aracajú, Sergipe.
(3)	81.977	João Pereira Martins	S. Luiz, Maranhão
	101.379	Julius von Schsten	Recife, Pernambuco
	101.687	Engenheiro Plinio da Costa Coutinho	S. Salvador, Bahia
	92.758	Aureliano Brandão	Ilhéos, Bahia.
	99.263	Ugo Bassini	S. Paulo.
	100.192	Arturo Odescalchi	Idem.
	40.103	Dr. Sabino Gomes da Silva	Arassuahy, Minas
(4)	13.969	José Guimarães	Pedro Leopoldo, Minas.
	16.028	Evaristo R. de Oliveira Silva e esposa	Oliveira, Minas.
	99.277	Luiz Moreira Barbosa	Capital Federal
	102.545	Osmario Senna	Idem.
(5)	95.964	Francisco Rios	Idem.
	96.533	Antonio de Azevedo Maia	Idem.

(1) Esta mesma apolice 95.286, foi já sorteada em 15 de outubro de 1917.

(2) Tambem a apolice 101.099, foi já sorteada em 15 de abril deste anno.

(3) O sr. João Pereira Martins, que ora tem sorteada sua apolice 81.977, já em 15 de abril de 1916 teve sorteada a de n. 81.978.

(4) Pela segunda vez foi sorteada a apolice 13969; a primeira vez foi em 15 de abril de 1911.

(5) O sr. Francisco Rios teve sorteada em 15 de janeiro de 1916 sua apolice n. 81.303 e agora a de n. 95.964.

Recebi d'"A Equitativa dos Estados Unidos do Brasil", Sociedade de Seguros Mutuos Sobre a Vida, a quantia de cinco contos de réis (5:000$000), proveniente do sorteio a que se procedeu em 15 de julho deste anno, em suas apolices sorteaveis em dinheiro e em cujo sorteio foi a minha apolice sob n. 96.533 contemplada, permanecendo a mesma em vigor, nos termos do actual contrato de seguro, menos 500$000 de imposto federal, que me entregará "A Equitativa", desde que o Governo attenda á reclamação feita pela mesma.

ANTONIO DE AZEVEDO MAIA

Testemunhas:
Augusto Xavier Vouga.
Angelo Borges.
(Firmas reconhecidas.)

Nota — "A Equitativa" tem sorteado, até esta data 1.213 apolices, no valor de 5.032:090$000, importancia paga em dinheiro, aos respectivos segurados, continuando as mesmas apolices em vigor, com direito aos sorteios ulteriores, de conformidade com as clausulas respectivas. (C 382)

A' PRAÇA

Antonio da Costa Motta e Francisco dos Santos Vieira, ex-socio e ex-interessado da antiga firma Branco, Costa & Companhia, communicam a esta praça e ás de Campos e Rio de Janeiro, que organizaram uma sociedade mercantil em commandita, da qual fazem parte como solidarios e o revmo. padre Francisco Frederico Masson, commanditario, sob a razão social de Motta, Vieira & Companhia, para exploração do commercio de seccos e molhados, compras de café e cereaes, á avenida Ruy Barbosa n. 101, nesta cidade, onde aguardam as estimadas ordens que os seus amigos se dignarem de confiar-lhes.

Macahé, 12 de julho de 1918. — *Antonio da Costa Motta — Francisco dos Santos Vieira — Padre Francisco Frederico Masson.* (B 23517)

REAL E BENEMERITA CAIXA DE SOCCORROS D. PEDRO V

A Directoria desta instituição convida os exmos srs. membros do Conselho Deliberativo a se reunirem na séde social, á rua Marechal Floriano Peixoto n. 185, quarta-feira, 17 do corrente, ás 5 horas da tarde, afim de tratarem de assumptos de interesse social.

Rio de Janeiro, 13 de julho de 1918. — *Antonio Xavier da Costa Lima*, secretario. (C. 325)

"A TRANSOCEANICA"

Empresa de Viagens e Excursões de Recreio — CARTAS PATENTES 33 e 1 — Sociedade Anonyma

Rua Sachet, 37 (loja) — RIO DE JANEIRO

Clubs de viagens, por meio de sorteios semanaes, pela Loteria Federal.

Club Americano. Sorteios diarios, pela Loteria Federal.

Excursões de recreio, individuaes e collectivas, fiscalizadas pelo governo federal.

De accordo com os dois finaes 580 e 127 dos premios maiores da Loteria da Capital Federal, extrahida em 10 e 13 de julho do corrente anno, foram sorteadas respectivamente as inscripções das series:

G. 080
A, D e F. 527

O fiscal do governo, ARTHUR A. COELHO.

Rio de Janeiro, 16 de julho de 1918. — A DIRECTORIA. (B 23622)

UNIÃO DOS EMPREGADOS DO COMMERCIO

ASSEMBLÉA GERAL ORDINARIA

De ordem do sr. presidente, convido os srs. associados a comparecerem á assembléa geral que, de accordo com os estatutos sociaes, se realizará em 19 do corrente, ás 20 horas, para: leitura do Relatorio da directoria, com votação do parecer do Conselho Fiscal, eleição da nova administração e tratar de interesses sociaes. — Rio de Janeiro, 17 de julho de 1918. — *Wenceslão Lopes*, 1º secretario. (C. 383)

G. D. C. ESPERANÇA DO AMOR

SE'DE: RUA VENCESLAU, 48
Estação do Meyer

A directoria deste gremio vem, por meio deste, fazer sciente aos senhores que o grande pic-nic que devia ser realizado, no dia 21 do corrente mez, fica transferido para o dia 11 de agosto, devido a não ter recebido numeros de cartões sufficiente, e, como tambem faz-se saber que o embarque será ás mesmas horas e na mesma estação, conforme marca no cartão. — O secretario — *Marcellino Gualberto*. O thesoureiro — *Pacifico M. Pinheiro*. (B 23700)

COLLEGIOS

Collegio Sylvio Leite, sob a direcção do professor Sylvio Leite e sua esposa. Internato, semi-internato e externato para ambos os sexos. Rua Mariz e Barros ns. 256 e 258 (Secção masculina) e 260 e 262 (Secção feminina). Telephone Villa 1252. Instrucção primaria, secundaria, commercial e artistica. Curso especial de preparatorios. Tratamento excellente, tendo os alumnos refeições em commum com a familia dos directores. (C. 4010)

COLLEGIO

Em uma cidade do interior, nova, florescente, de clima saluberrimo, vende-se ou arrenda-se por tempo determinado, mediante contrato, um conhecido estabelecimento de ensino primario e secundario, internato e externato para meninos, facilitando-se o pagamento.

Dirigir cartas a Luiz de Padua, rua da Conceição, n. 69 C, Campinas. (C. 262)

ANNUNCIOS

ALFAIATARIA MARQUES
A. Marques

Avisa aos seus amigos e clientes que se mudou da rua Buenos Aires para a rua Uruguayana n. 128, sobrado. (B 23417)

SINGER

Machinas a prestações e a dinheiro, só com o representante geral, e a que em melhores condições vende, José Magalhães, Telephone 2365, Norte; attende a chamados. (B 10775)

"Erysipelatina"

Preservativo da erysipela

Formula do professor dr.

CARLOS DE FREITAS

Deposito geral: Pharmacia Moura Brasil. — 37, Rua Uruguayana, 37. (C. 311)

PAPEIS PINTADOS

Para todo o preço. Ourives, 59 — A. G. d'Almeida. Tel. N. 3275. (C. 1428)

PILULAS DIVINAES—de Braga

(PAPAINA E QUASSINA)

PARA O FIGADO
PARA O ESTOMAGO.

Dispepsia,
Prisão de ventre,
Dores de cabeça,
Insomnia.

Deposito: Rua Buenos Aires n. 9. E em todas as drogarias e pharmacias.

Fabrica: Pharmacia Th. Abreu — R. Voluntarios da Patria, 245. (C. 1476)

CACHORROS

A lepra, sarna, gafeira, darthros e todas as manifestações malevolas da pelle, nos cachorros, cavallos, gatos e nas varias especies de gado, são curadas com o "Sabão Dogue". Este sabão mata os piolhos, pulgas, bernes, bicheiras e os carrapatos nos animaes. Lata 2$500, pelo correio 3$500.

A' venda na "A' Garrafe Grande", á rua Uruguayana, 66 de Perestrello & Filho e em todas as perfumarias, pharmacias e drogarias. Em Nictheroy, drogaria Barcellos. Em Campos, Pharmacia Pacheco. (C. 416)

Zumbidos dos ouvidos

Tratamento pelo Dr. Neves da Rocha, com exito seguro, dos zumbidos dos ouvidos, pela massagem vibratoria e pelas correntes de alta frequencia. Os zumbidos diminuem logo nas primeiras applicações e acabam desapparecendo completamente. Consultas de primeira classe das 12 ás 4 horas da tarde; consultas de segunda classe, das 10 ás 12 horas da manhã. Avenida RIO BRANCO, 90. (B. 24122)

SABÃO

Fabricante de especial e virgem, como tambem de sóda caustica, com bastante pratica de fazer installações completas de fabricas, dando referencias das principaes casos desta praça, desejando ausentar-se da Capital Federal, offerece-se para qualquer ponto do interior mediante contrato — A. Gallo. — Posta restante do Correio da Manhã. (B 23533)

Emulsão de Oleo de Capivara

(GLYCEROPHOSPHATADO)

Aprovado pela I. de Saude Publica

Preparado pelo pharmaceutico Carlos A. A. Silva. Reconstitue o organismo depauperado, cura a tuberculose! O seu uso constante na infancia assegura uma mocidade sadia. Alimenta, fortifica, engorda e allonga a vida. A' venda em todas as pharmacias. Deposito: Drogaria Pacheco. Deposito geral: R. Voluntarios da Patria 274. Pharmacia Carlos Silva, antiga Pires. Rio. (B 18651)

Terrenos em Engenheiro Neiva

Communico que nenhum valor mais têm as cadernetas, cujo pagamento das prestações mensaes não se achar em dia até 30 de junho ultimo. Outrosim, para evitar possiveis duvidas futuras, convido os portadores de cadernetas liquidadas a virem receber as respectivas escripturas. Victor Braga. (B 23108)

AVISOS MARITIMOS

LLOYD BRASILEIRO

Serviço geral de navegação

PRAÇA SERVULO DOURADO

(Entre Ouvidor e Rosario) — Telephone 2401, Norte

LINHAS POSTAES

Linha do Sul

O PAQUETE

Servulo Dourado

Sairá no dia 21 do corrente, ás 10 horas da manhã, escalando em Santos, Paranaguá, Antonina, S. Francisco, Itajahy, Florianopolis, Rio Grande e Montevidéo.

Linha do Norte

O PAQUETE

PARA'

Sairá no dia 21 do corrente, escalando em Victoria, Bahia, Maceió, Recife, Cabedello, Natal, Ceará, Maranhão, Pará, Santarém, Obidos, Itacoatiára e Manáos.

Linha de Sergipe

O PAQUETE

Almirante Jaceguay

Sairá no dia 27 do corrente, escalando em Victoria, Caravellas, Ponta d'Areia, Ilhéos, Bahia, Aracajú', Penedo e Villa Nova. (C 2591)

COMMERCIO

Rio, 17 de julho de 1918.

NOTAS DO DIA

Hoje, ás 3 horas da tarde, deverá realizar-se a assembléa do Centro do Commercio e Industria do Rio de Janeiro.

A Companhia America Fabril inicia hoje o pagamento do dividendo de suas acções.

PAGAMENTOS ANNUNCIADOS

Sociedade Anonyma Estamparia Leão, dividendo de 15$000, dia 18.

Companhia Transporte e Carruagens, dividendo de 3$000, dia 18.

Companhia União, dividendo de 12$, dia 18.

Apolices Municipaes de Bello Horizonte, juros, dia 18.

Companhia de Seguros Anglo Sul-America, dividendo de 6 %, dia 20.

Companhia Locativa e Constructora, dividendo, dia 20.

Companhia Industrial Itacolomy, dividendo de 10$000, dia 20.

"O Credito Popular", dividendo de 12 %, dia 20.

Companhia Tecidos Confiança Industrial, dividendo de 10$000, dia 22.

Sociedade em Commandita Francisco Grill & Comp., dividendo de 8$, dia 22.

Companhia Seguros Minerva, dividendo de 8 %, dia 25.

ASSEMBLÉAS ANNUNCIADAS

Companhia Electro-Chimica Fluminense, dia 18, ás 2 horas.

Companhia Brasileira de Immoveis e Construcções, dia 18, ás 2 horas.

Sociedade Anonyma "J. do Brasil", dia 19, ao meio-dia.

REUNIÃO DE CREDORES

Fallencia de José Rolvana Audmon (fallecido) dia 25, ás 1 hora.

Fallencia de Soliani Termo, dia 26, á 1 hora.

CONCORRENCIAS ANNUNCIADAS

Superintendencia do Serviço de Limpeza Publica e Particular, para acquisição de um guindaste, dia 24, á 1 hora.

Na Directoria do Patrimonio Nacional, para a construcção de uma cobertura de ferro e vidros na area da Recebedoria do Districto Federal, dia 26, á 1 hora.

CAMBIO

Hontem, este mercado abriu indeciso, com o Banco do Brasil sacando a 12 5|32 d., e os outros a 12 1|16 e 12 3|32 d.

Para a acquisição do papel particular era dada a taxa de 12 5|32 d..

No correr do dia, o mercado declarou-se frouxo, passando os bancos estrangeiros a fornecer cambiaes a 12 1|16 d., e em seguida a 12 1|32 e 12 1|16 d., e a comprar as letras de cobertura, respectivamente, a 12 1|8 e 12 3|32 d.

A' tarde, o mercado affrouxou ainda mais, vigorando, no Banco do Brasil, para o fornecimento de cambiaes, a taxa de 12 1|8 d., e nos demais, as de 12 e 12 1|32 d., e logo depois somente a de 12 d.

O papel particular era cotado a 12 1|16 d.

Os negocios conhecidos foram regulares, fechando o mercado em posição estavel, com o Banco do Brasil sacando a 12 1|8 d., e os estrangeiros a 12 1|32 e 12 1|16 d.

As letras de cobertura achavam collocação a 12 3|32 e 12 1|8 d.

TAXAS DE TABELLAS

	A 90 d/v	
Londres	12 1|16 a	12 1|8
Paris	$736 a	$738
	A' vista	
Londres	12 13|16 a	12 15|16
Paris	$740 a	$747
Italia	$457 a	$480
Portugal	2$530 a	2$660
Nova York	4$230 a	4$254
Montevidéo	5$100 a	5$170
Buenos Aires (peso, ouro)	4$300 a	4$350
Buenos Aires (peso, papel)	1$890 a	1$910
Vales café	$735 a	$743
Suissa	1$090 a	1$180
Hespanha	1$185 a	1$280
Vales ouro	—	2$250

LIBRAS

Vendedores a 25$000 e compradores a 24$800.

LETRAS DO THESOURO

As letras papel, ex-juros e conforme a data de emissão, acharam compradores ao par e com 1 por cento de agio, e tiveram vendedores com 2 a 3 por cento de agio.

PINTO LOPES & C.

Rua Benedictinos, 25. Commissarios de café, manteiga e cereaes. (C. 256).

CAFE'

Movimento do Mercado

		Saccas
Existencia em 14		775.478
Entradas em 15:		
E. F. Central	56.580	
E. F. Leopoldina	200.320	7.765
Total		783.243
Embarques em 15:		
Europa	700	
Rio da Prata	591	1.291
Existencia em 15, de tarde		781.952

Entraram desde o dia 1º, 98.250 saccas e embarcaram em egual periodo 61.748 ditas.

Hontem, este mercado abriu fraco, com procura reduzida e regular quantidade de café á venda, tendo sido effectuadas, de manhã, transacções de 2.629 saccas, na base de 9$900, a arroba, pelo typo 7.

A' tarde, foram realizadas vendas de 378 saccas, no mesmo preço da abertura, fechando o mercado em calma.

A Bolsa de Nova York abriu com 8 a 12 pontos de baixa.

Passaram por Jundiahy 16.000 saccas e entraram por barra a dentro 433 ditas.

COTAÇÕES

4	10$800
5	10$500
6	10$200
7	9$900
8	9$600
9	9$300

SANTOS

Entradas	21.686
Desde 1º	283.939
Média	18.929
Saidas	—
Existencia	4.127.655

Posição do mercado: Nominal.
Preço: typo 4, 7$200.
Typo 7, 6$200.

ASSUCAR

Entradas em 15: 1.676 saccos.
Desde 1º: 83.153 ditos.
Saidas em 15: 7.878 saccos.
Desde 1º: 61.031 ditos.
Existencia em 16, de tarde: 134.734 saccos.
Posição do mercado: Firme.

COTAÇÕES

Branco, crystal	$820 a $840
Idem, 3ª sorte	$720 a $740
Crystal, amarello	$680 a $720
Mascavo	$420 a $440

ALGODÃO

Entradas em 15: 305 fardos.
Desde 1º: 7.393 ditos.
Saidas em 15: 1.372 fardos.
Desde 1º: 8.358 ditos.
Existencia em 16, de tarde: 8.910 fardos.
Posição do mercado: Firme.

COTAÇÕES

Primeiras sortes	49$000 e 42$500
Sertões	Nominaes

BOLSA

VENDAS

Apolices:	
Uniformizadas de 500$, 1 a.	865$000
Ditas de 1:000$, 2, 3, 3, 3, 8, 10, 16, 21 a.	910$000
O. do Porto, 1, 5, a.	910$000
C. de E. de Ferro, 3, 4 a.	894$000
C. de E. de Ferro, 6, 5, 10 a.	895$000
Ditas idem, 18 a.	896$000
Ditas idem, 2, 4, 3, a.	897$000
Ditas idem, 5, 35 a.	898$000
Ditas idem, 13, 14 a.	899$000
C. do Thesouro, port., 5 a	900$000
Ditas idem, 10 a.	901$000
Ditas idem, 10 a.	902$000
Ditas idem, 7, 20 a.	903$000
Municipaes, 1906, port., 5, 40 a.	196$500
Ditas nom., 5 a.	198$000
Ditas idem, 60 a.	200$000
Ditas de 1914, port., 30 a.	192$000
Ditas de 1917, port., 10, 500 a.	190$000
Ditas de Nictheroy, 14, 100 a.	90$500
E. de Minas Geraes, 16 a.	900$000
Companhias:	
Docas da Bahia, 100 a.	97$000
Ditas idem, 20 a.	97$500
Ditas idem, 50 a.	98$000
Ditas idem, 300 a.	98$500
Ditas idem, 100 v|c até 14 de agosto a.	100$000
Minas S. Jeronymo, 100, 500 a.	168$000
Ditas idem, 100, 100, 100, 100, 200, 200 a.	108$500
Ditas idem, 200 v|c. 30 dias a.	109$000
Ditas idem, 200, 300 v|c 30 dias a.	109$500
Ditas idem, 200, 400 v|c 30 dias a.	110$000
Ditas idem, 1.000 dias a.	[illegible]
Docas de San[illegible]	[illegible]
Ditas nom., 50	[illegible]
Ditas idem, 22, 150	[illegible]
Debentures:	
Linho de Sapopemba, 50 a.	192$000
Docas de Santos, 10, 19, 20, 61 a.	210$000

OFFERTAS

VENDAS

	V.	C.
Apolices:		
Uniformizadas	911$000	910$000
Provisorias	900$000	885$000
O. do Porto	915$000	910$000
C. de E. de Ferro	897$000	894$000
C. do Thesouro	892$000	890$000
Ditas ao portador	903$000	901$000
S. da Baixada	—	88$000
S. Judiciarias	900$000	885$000
E. do E. Santo (6 %)	780$000	745$000
E. de M. Geraes	904$000	898$000
E. do Rio (4 %)	96$000	95$000
Ditas de 500$, port.	[illegible]	—
Dito nom.	—	—
Municip. de 1906	197$000	195$000
Ditas nom.	[illegible]	[illegible]
Ditas de 1b. 20.	340$000	335$000
Ditas nom.	[illegible]	—
Ditas de 1914	193$000	192$000
Ditas nom.	199$000	195$000
Ditas de 1917	190$000	189$500
Ditas de 1909	—	[illegible]
Ditas de Nictheroy	91$000	90$500
Ditas de Petropolis	206$000	205$000
Bancos:		
Brasil	—	—
Mercantil	—	220$000
Commercio	200$000	180$000
Lavoura	180$000	170$000
Commercial	—	195$000
Ultramarino	—	—
Port. do Brasil	141$000	138$500
Nacional Brasileiro	—	200$000
C. de Seguros:		
Brasil	—	60$000
Indemnizadora	—	30$000
Integridade	90$000	80$000
Minerva	—	61$000
Previdente	—	[illegible]
C. de E. de Ferro:		
[illegible] mo)	105$500	105$000
Rede Mineira	35$000	31$500
Rede Mineira	—	33$000
Goyaz	—	33$000
J. Botanico (mixta)	100$000	—
C. de Tecidos:		
Botafogo	—	85$000
Petropolitana	160$500	—
Alliança	250$000	230$000
Brasil Industrial	300$000	270$000
M. Fluminense	—	220$000
Carioca	—	230$000
Corcovado	280$000	—
Prog. Industrial	183$000	—
Conf. Industrial	22$000	200$000
S. Felix	—	100$000
S. Pedro de Alcantara	—	400$000
Cometa	250$000	—
Esperança	—	200$000
C. Diversos:		
Docas da Bahia	98$500	96$500
Docas de Santos	550$000	545$000
Ditas nom.	550$000	545$000
Loterias	11$000	10$250
Terras	11$500	11$000
Carnes Conservadas	105$000	—
Carbon. Sul Riograndense	—	48$000
P. C. de Guaraná	—	100$000
Ind. Sul Mineira	109$000	—
Melh. Maranhão	40$000	32$000
Commercial Brasileira	—	194$000
Debentures:		
Docas de Santos	212$000	209$000
Tec. Botafogo	175$000	165$000
"J. Brasil"	200$000	—
S. Rosalia	—	155$000
L. de Sapopemba	193$000	192$000
America Fabril	210$000	207$000
Manuf. Fluminense	200$000	190$000
Tecidos Mageense	182$000	—
Docas da Bahia (2ª série)	202$000	200$000
M. Municipal	—	207$000
Progresso Ind.	200$000	—
Tecidos Carioca	200$000	—
Letras		
Banco C. B. Minas Geraes 7 %	—	102$000

EXPEDIENTE

DA ALFANDEGA

Esta repartição arrecadou hontem a importancia de 253:621$549 de renda, sendo 121:283$368 em ouro e réis 132:338$181 em papel.

De 1 a 16 do corrente, foram arrecadados 2.790:504$814.

Em egual periodo do anno passado foram arrecadados 2.242:455$073, sendo a differença, para mais, no corrente anno, de 548:049$741.

—:— Por portaria de hontem, o inspector concedeu 60 dias de licença, para tratamento de sua saude, ao despachante geral Augusto Lemelle.

—:— Os commandantes dos vapores *Tyr*, entrado em setembro, e *Tocantins*, em maio do anno passado, foram condemnados a pagar os direitos de mercadorias que deixaram de descarregar, sendo designados para proceder á respectiva avaliação os escripturarios Curvello de Mendonça, Amaro Camara, Adulpho Lehmann e Mario Corrêa.

—:— Foi deferido um requerimento de Magalhães Freire & C., successores de Luiz Augusto de Magalhães & C., pedindo que se passe, por se achar ainda incompleto, para o seu actual caixeiro despachante, sr. João Gomes, o livro de escripturação do empregado a quem este substituia.

—:— Foi concedida uma restituição solicitada por Max Tineberg & Irmão, de direitos na importancia de 94.692, que pagaram a maior, pela nota n. 1.213, de março ultimo.

—:— Foi permittido a G. Patrone & C., despacharem, livre de direitos, sete encommendas postaes de amostras sem valor, que importaram pelo vapor *Darro*, entrado em março deste anno.

—:— "Reconheço a avaria causada por successos de mar. Despache pelo verificado" — foi o despacho exarado em um requerimento de Francisco Carneiro, pedindo vistorias para um volume de sua propriedade, descarregado avariado, do vapor *California*, entrado o mez passado.

—:— Foram responsabilizados pelo pagamento dos direitos de mercadorias extraviadas de volumes importados por V. Silva & C. e Costa Pereira & C., os commandantes dos vapores *Whakatone*, entrado em maio, e *Saga*, entrado em julho deste anno.

—:— A Silva Dantas & C. foi permittido despacharem, com 10 % de abatimento, as mercadorias contidas em 11 caixas da marca I. D. C., que importaram pelo vapor *Vittoria*, entrado o mez passado, visto as mesmas terem sido avariadas por successo da viagem, conforme foi verificado pela commissão encarregada de vistorias, a seu pedido.

—:— Foi deferido um requerimento de Antonio Braga & C., pedindo baixa do termo de responsabilidade que assignaram, por falta de factura consular relativa a 50 saccos, da marca A. B. & C., que importaram, pelo vapor *Oregon*, entrado em abril ultimo.

Tambem foi deferido um requerimento de Costa Pereira & C., pedindo baixa do termo de responsabilidade assignado por falta de factura relativa a 10 caixas, da marca L. O., e 4 fardos, da Z. J., que importaram, pelo vapor *Darro*, entrado em setembro do anno passado.

RENDAS PUBLICAS

Arrecadação do dia 16	19:213$620
De 1 a 16	216:150$034
Em egual periodo do anno passado	164:133$286

MARITIMAS

VAPORES ESPERADOS

Portos do norte, "Pará"	17
Portos do norte, "Brasil"	18
Laguna e escs. "Anna"	[illegible]
Rio da Prata, "Vasari"	[illegible]
Portos do sul, "S. Paulo"	24
Portos do sul, "Minas Geraes"	[illegible]
Portos do norte, "Caxias"	[illegible]

VAPORES A SAIR

Pernambuco e Mossoró, "Maranhão"	[illegible]
Montevidéo e escs., "Florianopolis"	[illegible]
Pelotas e escs., "Itauba"	18
Portos do sul, "Itaubá"	[illegible]
Porto Alegre e escs., "Itamaracá"	18
Pará e escs., "Benevente"	18
Mossoró e escs., "Itassucê"	19
Macau e escs., "Itagiba"	[illegible]
Aracajú e escs., "Itajacy"	[illegible]
Montevidéo e escs. "S. Dourado"	21
Portos do sul, "Itapura"	[illegible]
Guaratuba e escs., "Oyapock"	[illegible]
Portos do norte, "Pará"	[illegible]
Buenos Aires e escs., "Tapajoz"	[illegible]
Laguna e escs. "Anna"	[illegible]
Pará e esc. "Minas Geraes"	[illegible]
Rio da Prata "S. Paulo"	[illegible]
Montevidéo e escs. "Sirio"	[illegible]
Portos do norte, "Manáos"	[illegible]

O que diz o Dr. Fournier sobre as pessoas fracas, nervosas e doentias

Olha para aquelle par de rachiticos; porque não tomarão COMPOSTO RIBOTT, *para ganhar forças, vigor, vitalidade e energias?*

«A maior parte das doenças da humanidade, disse o Dr. Fournier, grande clinico francez, são devidas á deficiencia gastrico-assimilante dos orgãos digestivos. De cada dez pessoas ha pelo menos oito que não tiram dos alimentos que ingerem a nutrição que seu organismo requer. E assim se explica, prosegue o reputado clinico, como existem tantas pessoas fracas, debeis e doentias, embora muito bem alimentadas. A razão é simples; os alimentos que estas pessoas tomam passam pelo seu organismo como um liquido por um tamis, deixando apenas a nutrição indispensavel para conservar a vida, embora não a saude. Para taes pessoas aconselho o COMPOSTO RIBOTT (phosphato-ferruginoso-organico) que é o tonico assimilativo e anti-dyspeptico mais efficaz de que dispõe a therapeutica moderna. O COMPOSTO RIBOTT é um producto a base de ferro organico e phosphatado, que sendo o ferro mais assimilavel conhecido, contribue poderosamente para augmentar a força de resistencia e energias do paciente e fortificar o systema a medida que vae se enriquecendo o sangue e tonificando o systema nervoso. O phosphoro que entra no COMPOSTO RIBOTT é o melhor que a sciencia conhece para nutrir, dar vigor e tonificar os nervos. Tambem entra no COMPOSTO RIBOTT o ext. de noz vomica, cuja acção de grande tonico estomacal e anti-dyspeptico não é necessario descrever. Aconselho pois, a todas as pessoas fracas, nervosas e dyspepticas, tomarem por algum tempo com as refeições o COMPOSTO RIBOTT, de cujos resultados estou certo ficarão satisfeitos.»

O COMPOSTO RIBOTT a que allude o Dr. Fournier, acha-se já á venda em todas as boas pharmacias e drogarias do Brazil. O depositario remette a amostra gratis a quem solicitar preços e remetta 400 réis em sellos de correio para pagar o porte, etc. Unico depositario: B. Nieva, Caixa postal, 979, Rio de Janeiro.

(C. 1364)

VENDAS EM LEILÃO

Leilão de penhores

EM 23 DE JULHO DE 1918
DIAS & MOYSÉS
14, Rua Barbara de Alvarenga

Fazem leilão de todos os penhores vencidos e previnem aos srs. mutuarios que suas cautelas podem ser reformadas até á hora de principiar o leilão. (C. 3520)

Leilão de penhores

EM 24 DE JULHO DE 1918
BECCO DO ROSARIO, 9
— J. MENDES & COMP. —

Fazem leilão das cautelas vencidas, podendo ser reformadas ou resgatadas até á hora do leilão. (B 23283)

LEILÃO DE PENHORES

EM 25 DE JULHO, 1918
L. Gonthier & C.ª
HENRY & ARMANDO
SUCCESSORES
CASA FUNDADA EM 1867
45 — RUA LUIZ DE CAMÕES — 47

Fazem leilão dos penhores vencidos e avisam aos srs. mutuarios que podem reformar ou resgatar as suas cautelas até a vespera do leilão. (B 23505)

LEILÃO DE PENHORES

EM 17 DE JULHO DE 1918
A. Motta & Irmão
8 — Becco do Rosario — 8

[illegible] das cautelas vencidas, podendo os srs. mutuarios reformal-as ou resgatal-as até á hora do leilão. (B 22312)

LEILÃO DE PENHORES

EM 19 DE JULHO DE 1918
A. CAHEN & C.
22, Rua Barbara de Alvarenga, 22
(CASA FUNDADA EM 1876)

Tendo de fazer leilão no dia 19 de julho ás 11 1/2 horas da manhã DE TODOS OS PENHORES VENCIDOS, previnem aos Srs. mutuarios que suas cautelas poderão ser reformadas ou resgatadas até a hora do leilão.

Esta casa não tem filiaes
VEUVE LOUIS LEIB & C.
Successores
(B 22486)

Implorando a caridade

ANGELA PECORARO, viuva, com 86 annos de edade, completamente cêga e paralytica;
ANNA EMILIA ROSA, pobre velhinha, com 90 annos de edade;
AMANCIA, viuva, com 68 annos de edade, quasi cêga;
ANNA DO AMARAL, viuva, cêga e além disso doente e sem ninguem [illegible], recolhida a um quarto;
BERNARDINA, 74 annos;
CARLOTA, pobre velhinha sem recursos;
ELVIRA DE CARVALHO, pobre cêga e muito doente;
FRANCISCA DA CONCEIÇÃO BARROS, cêga de ambos olhos e aleijada;
ENTREVADA, r. Senhor de Mattosinhos, 31, doente, impossibilitada de trabalhar, tendo duas filhas, sendo uma tuberculosa;
JOÃO DA CRUZ — Menino cêgo, paralytico, sem recursos;
LUIZA, viuva, com oito filhos menores;
SOARES, viuva, velha sem poder trabalhar;
MARIA EUGENIA, pobre velha sem o menor recurso para a sua subsistencia;
SANTOS, viuva, com 68 annos de edade, gravemente doente de molestias incuraveis;
THEREZA, pobre céguinha sem auxilio de ninguem;
VIUVA DE UM JORNALISTA, sem o menor amparo.

Amas seccas e de leite

PRECISA-SE de uma rapariga para ama secca e arrumadeira; rua General Severiano n. 125-A, casa 5, Botafogo. (B 21090) A

Cozinheiros e Cozinheiras

ALUGA-SE uma perfeita cozinheira do trivial, dando boas referencias da sua conducta, á travessa Figueira de Mello, 12 (S. Christovão). (B 23616) B

ALUGA-SE uma boa cozinheira; na r. Cattete 210, teleph. 491, Beira Mar. (B 23569) B

ALUGA-SE uma boa cozinheira, para casa de familia de tratamento; trata-se á rua Fernandes Guimarães n. 57, casa II, Botafogo. (B 24141) B

PRECISA-SE de uma cozinheira, asseiada de forno e fogão, para um casal de tratamento; na rua das Laranjeiras n. 227. (B 24682) B

PRECISA-SE de uma cozinheira, ou cozinheiro, rua Egrejinha 47, Copacabana. (B 23579) B

PRECISA-SE de uma cozinheira, para um casal; á rua Gustavo Sampaio n. 110 — Leme. (B 23727) B

PRECISA-SE de uma cozinheira, sabendo bem o trivial, á rua Barão de Amazonas n. 75 — Tijuca. (B 23677) B

PRECISA-SE de uma copeira para morar no aluguel; rua Bulhões Carvalho n. 8 — Egrejinha — Copacabana. (B 24111) C

PRECISA-SE de uma mocinha para pagem de creança; praça Saens Pena n. 63, sobrado — Fabrica. (B 24125) C

HOTEL THEREZOPOLIS
O mais bem situado no alto de Therezopolis — Preços commodos e restaurant de 1ª ordem. (C 309)

PRECISA-SE de uma copeira, na rua Conde de Bomfim n. 123. (B 23702) C

PRECISA-SE de uma creada portugueza, para lavar e cozinhar; rua Silva Manoel n. 82. (B 24124) C

PRECISA-SE de uma empregada, para todo serviço; rua Padre Telemaco n. 51 — Cascadura. (B 23501) C

PRECISA-SE de uma empregada, para serviços leves; na rua Pinto de Figueiredo n. 65, casa 1, que tenha de 12 a 15 annos. (B 23531) C

Empregos diversos

ALUGA-SE uma moça para arrumadeira; rua da Lapa n. 40, quarto, 15. (B 24054) C

GOVERNANTE — Offerece-se uma moça para governante de creanças, dando fiança da sua conducta; trata-se na rua Pereira de Almeida n. 77 — Mattoso. (B 23537) D

PRECISA-SE de uma boa costureira, á rua da Luz n. 34 — Haddock Lobo. (B 23205) D

CASA GUIOMAR

CALÇADO DACO — 120, Avenida Passos, 120

Sapatinhos de kanguru' amarello, artigo fortissimo, para o collegio, modelo "Guiomar" creação nossa.

de 17 a 27 . . . . 4$500
" 28 a 33 . . . . 5$000
" 34 a 40 . . . . 7$000

Sapatos *Alliva*, em kanguru', preto e amarello, creação exclusiva da "Guiomar", recommendados para o escoteiro e diario, pela sua extrema solidez e conforto.

de 17 a 27 . . . . 4$800
" 28 a 33 . . . . 6$000
" 34 a 40 . . . . 7$500

REMETTEM-SE CATALOGOS ILLUSTRADOS PARA O INTERIOR, PEDINDO-SE CLAREZA NOS ENDEREÇOS
Pelo correio mais 1$000
GRAEFF & SOUZA—Telephone, 4424-Norte—Rio de Janeiro (C. 4159)

PRECISA-SE, para uma casa de tratamento, de uma boa cozinheira, que durma no aluguel e traga boas referencias; praia do Flamengo n. 356. (B 24029) B

PRECISA-SE de uma moça que cozinhe e lave alguma roupa e que durma no aluguel; rua Nove de Fevereiro 97 — Copacabana. (B 24020) C

A'S REFEIÇÕES... Um calix de *Guaranesia*

PRECISA-SE de um cozinheiro ou cozinheira; prefere-se que durma no aluguel e paga-se 50$ mensaes; á rua Marquez de S. Vicente, 124. (B 24011) B

PRECISA-SE de um copeiro com pratica, na Pensão Monteiro; á rua do Rosario n. 105, 1º. (B 23685) C

PRECISA-SE de uma creada para todo o serviço de um casal; ordenado 40$; trata-se na rua D. Luiza n. 71. (B 24135) C

PRECISA-SE de um rapaz de conducta afiançada, para copeiro de pequena familia; na rua [illegible] — Muda da Tijuca. (B 23637) C

PRECISA-SE de uma menina de 14 a 15 annos, branca, para serviços leves; na rua Piedade n. 28 — Botafogo. (B 23680) C

PRECISA-SE de uma arrumadeira, branca, que durma no aluguel, á rua Haddock Lobo [illegible]. (B 23458) C

PRECISA-SE de uma arrumadeira; á rua S. Luiz n. 29 — Haddock Lobo. (B 23583) C

PRECISA-SE de uma copeira que durma no aluguel e de conducta afiançada; na rua Passos Manoel 21 — Laranjeiras. (B 23587) C

PRECISA-SE de uma pequena de 12 a 14 annos, para serviços leves; na rua Bambina, 110, casa 2 — Botafogo. (B 23582) A

PRECISA-SE de uma menina de 12 a 14 annos, para [illegible] Professor Gabizo [illegible] ás 5 horas da tarde. (B 23503) D

PRECISA-SE de uma governante, [illegible] uma perfeita [illegible] á rua da Passagem, 260. (B 23554) A

PRECISA-SE de um rapaz para carregar caixas; rua de S. José 57, loja. (B 24019) D

PRECISAM-SE alfaiates; rua Sete de Setembro n. 147. (B 23515) D

PRECISA-SE de uma lavadeira e engommadeira; rua Uruguay numero 391. (B 24030) D

PRECISA-SE de bons carpinteiros para obra e officina; na rua S. Pedro n. 30. (B 24036) D

PRECISA-SE de um trabalhador que saiba tratar de lavoura e de uma vacca. Tratar com o sr. Salgueiro; rua dos Araujos n. 95. (B 23607) D

PRECISA-SE de viradeiras e alinhavadeiras, na fabrica de collarinhos; rua Gonçalves Crespo 45. Acceitam-se aprendizes. (B 22026) D

PRECISA-SE de moças para trabalhar em enfeites para calçado; rua Cardoso Junior n. 301 — Laranjeiras. (B 23693) D

PRECISAM-SE perfeitas costureiras, com referencias, para blusas á caçadora; rua 1º de Março n. 116, 2º andar. (B 23701) D

PRECISA-SE de bons vendedores a commissão, para a bebida natural Rouxinol; rua Maranguape n. 36. (B 23713) D

PRECISA-SE de um servente para [illegible]; rua Assis Carneiro n. 20 — Piedade. (B 21137) D

PRECISA-SE de um official barbeiro; rua Dr. Lins de Vasconcellos n. 17 — E. Novo. (B 24108) D

PRECISA-SE de um empregado, entre 20 e 25 annos, para serviços internos, que saiba tirar contas, copiar correspondencia e escrever algumas cartas em francez. Ordenado 140$. Cartas a K. P. 12, no escriptorio deste jornal. (B 23681) D

PRECISA-SE de um aprendiz impressor, com alguma pratica; rua Dr. Leal n. 60 — Engenho de Dentro. (B 24080) D

PRECISA-SE de um caixeiro com pratica de secco e pasto; á rua Teixeira de Mello n. 48 — Ipanema. (B 23658) D

PRECISA-SE de um vendedor de pão para a estrada; rua Padre Januario n. 23 — Inhaúma. (B 23651) D

PRECISA-SE de moças; na rua Buenos Aires n. 270 — Fabrica. (B 23618) D

DACHYGRAPHIA dactylographa — precisa-se de uma para commercio. Cartas a E. Aguiar; rua Argentina n. 32 — S. Christovão. Tel. C. 893. (B 23536) D

O MELHOR LAXANTE DIURETICO E DISSOLVENTE DO ACIDO URICO
Salvitae
CONTRA A GOTTA — RHEUMATISMO — PRISÃO DE VENTRE — DOR DE CABEÇA — BILIOSIDADE — INDIGESTÃO — DIABETES — DOENÇA DE BRIGHT
A venda em todas as drogarias e pharmacias principaes
Representantes SCHOENE & SCHILLING, rua Primeiro de Março, 23 — Rio de Janeiro — A' venda em todas as Drogarias e Pharmacias. (C. 370)

SE alguma senhora que saiba cozinhar, quizer ir para casa de um casal sem filhos, [illegible] pedir para a rua Bomfim n. 93 — S. Christovão. (B 23054) C

PRECISA-SE de uma creada para [illegible] em casa de pequena familia, [illegible] Alfandega 130, loja de fazendas. (B 23716) B

Creados e creadas

PRECISA-SE de uma creada para casa de pequena familia; travessa D. Rita n. 21 — Engenho Novo. (B 23513) C

PRECISA-SE de uma creada para todo serviço, para casa de pequena familia; rua General Caldwell, 160. (B 23502) C

PRECISA-SE de uma creada para serviços leves; na rua Uruguayana n. 137, 2º andar. (B 23722) C

PRECISA-SE de uma creadinha até 17 annos, para serviços leves de casa de pequena familia, á rua da Passagem, 254 — Botafogo. (B 23600) C

PRECISA-SE de uma boa arrumadeira [illegible] (B 23716) B

PRECISA-SE de uma arrumadeira, [illegible] rua Evaristo da Veiga [illegible]

Molestias das senhoras, vias urinarias e syphilis
Dr. Luiz Macedo — Largo Carioca, 10, do meio-dia em deante. (C. 4177)

PRECISA-SE de uma empregada, para [illegible] (B 23591) C

PRECISA-SE de uma empregada [illegible] Morro do Livramento. (B 21096) C

PRECISA-SE de uma empregada, para cozinhar e outros serviços domesticos, em casa de pequena familia; á rua Uruguayana n. [illegible] (B 23567) C

ESPLENDIDOS APOSENTOS MOBILIADOS

FILIAL DO HOTEL VICTORIA—Diarias 3$000 e 4$000
RUA 13 DE MAIO N. 25 — TELEPHONE, CENTRAL 4793 — DEFRONTE DO THEATRO MUNICIPAL. (C.738)

PRECISA-SE de uma pequena para ajudar em loja, dormindo no emprego; rua Goyaz, 390—Piedade. (B 23659) D

Casas e commodos, centro

Srs. proprietarios

Incumbi á J. PINTO, rua do Rosario, 142, sobrado, Tel. 2969, Norte, a fazer as indicações para a locação de vossos predios; elle tem sempre encommendas. (C. 3974)

ALUGA-SE uma boa sala mobilada, a um casal sem filhos ou a senhor de tratamento, dá-se pensão querendo; rua Prefeito Barata 47 (entre as avenidas H. Valladares e Mem de Sá.) (B 24059) E

ALUGA-SE um bom quarto mobilado, a um senhor do commercio, em casa de familia de muito socego; avenida Rio Branco 35 2º andar, esquerda. (B 23731) E

ALUGAM-SE, a cavalheiros, uma sala de frente e quarto, juntos ou separados; av. Gomes Freire, 29, teleph., C., 5404. (B 23724) E

ALUGA-SE um quarto mobilado, em casa de familia, independente; r. Silva Manoel 134. (B 24046) E

ALUGA-SE a casa assobradada da rua Dr. Carmo Netto n. 221, junto á avenida Salvador de Sá, com boas e grandes accommodações para familia; aberta das 8 ás 10 e de 1 ás 5 horas; trata-se na r. Acre, 122, Camisaria Luso-Brasileira. (B 23563) E

ALUGA-SE para escriptorio a sala de frente e gabinetes contiguos, na rua da Assembléa, 45, sobrado. (B 23461) E

ALUGAM-SE em casa de familia, um quarto e uma sala de frente com ou sem mobilia e pensão á rua Municipal n. 4, 2º andar. Tem elevador. (B 23484) E

ALUGA-SE o esplendido sobrado da rua Joaquim Silva 83; as chaves estão no n. 85 e trata-se na rua do Ouvidor 183, Bastos. (B 21087) E

ALUGA-SE um bom escriptorio, á r. da Quitanda n. 24, 1º andar; trata-se na loja. (B 23452) E

ALUGA-SE um quarto sem mobilia, em casa de familia, bem arejado, na avenida Gomes Freire, 91, sob. (B 23600) E

ALUGA-SE sala de frente, em casa de familia, com ou sem pensão; r. Evaristo da Veiga, 133, sob., esquina da de Maranguape. (B 24023) F

ALUGA-SE consultorio com sala de espera, mobilada, creado e telephone, á r. da Assembléa, 43, sob., ás 5 horas. (B 23527) E

ALUGA-SE o esplendido e espaçoso 2º andar á rua Acre n. 82. Trata-se no mesmo predio. (B 24084) E

ALUGAM-SE (English House) quartos e salas a moços do commercio e casaes de respeito, sem filhos, desde 40$000. Não lava nem cozinha; limpeza e conforto, ponto central, na rua do Mercado n. 34, sobrado, esquina da r. do Ouvidor. (B 19913) E

ALUGA-SE uma sala de frente, em casa de familia, a moços; rua do Rezende 117, sob. (B 23602) E

ALUGA-SE uma boa sala de frente, bem mobilada, independente, banhos quentes e frios e tambem um quarto mobilado; á rua da Lapa, 70. (B 24131) E

ALUGAM-SE uma sala e um quarto, na rua General Camara 94, 2º andar, esquina da dos Ourives, a pessoa de confiança, com ou sem pensão. (B 24105) E

ALUGA-SE uma boa sala de frente, para escriptorio ou deposito, em casa de familia de todo respeito; rua do Lavradio 18, 1º andar. (B 24107) E

ALUGA-SE um quarto, á rua General Camara, 169. (B 24101) E

ALUGA-SE, indica-se e procura-se casa, sem incommodo para os pretendentes; cartas com indicações amplas, a Raul, rua Dr. Lins de Vasconcellos n. 256, Meyer. (B 23643) E

ALUGA-SE um bom quarto, a moços solteiros, em casa de familia; tem luz electrica; rua do Senado 194, sobrado. (B 236621) E

ALUGA-SE o confortavel predio da Av. Mem de Sá 124; trata-se á av. Rio Branco n. 47. (B 23299) E

Hemorrhoides

Cura radical, por intervenção, sem chloroformio. *Dr. von Dollinger da Graça*, da Beneficencia Portugueza e da Santa Casa. Mem de Sá, 10, das 11 ás 12 e 3 1/2. Tel., C. 4810. (C. 3999)

ALUGA-SE, em casa de familia, uma boa sala de frente, com pensão, para rapaz; av. Rio Branco, 35 A, 2º andar. (B 24149) E

ALUGA-SE uma boa sala de frente, bem mobilada, com optima pensão, a casal de tratamento ou dois rapazes; rua da Carioca, 8, 2º and. (B 23734) E

ALUGA-SE por 60$ um quarto de frente, mobilado, com roupa de cama, luz e limpeza; av. Rio Branco n. 11, 2º andar. (B 23714) E

ALUGA-SE um quarto mobilado, a moços decentes; r. dos Invalidos n. 178. (B 23711) E

ALUGA-SE — Precisa alugar casa? Dirija-se á r. do Rezende, 34, teleph., C., 1314, onde se informam todas as casas vasias. (B 23710) E

PRECISA-SE de um sobrado, perto da rua 1º de Março, para um casal sem filhos; não cozinha em casa; quer-se chuveiro e terraço, para plantas. Cartas nesta redacção, com as iniciaes M. M. M. (B 23576) E

QUARTO, em casa de familia, aluga-se um de frente, mobilado ou não, a rapaz decente; Frei Caneca n. 282, esq. Visconde Sapucahy, sobrado. (B 23715) E

QUARTO de frente, espaçoso — Aluga-se um, a casal ou rapazes; rua Uruguayana 131, 2º andar. (B 23722) E

QUARTO mobilado —Aluga-se com pensão, a casal ou senhores de tratamento, em casa nova com todas as commodidades; rua Buenos Aires n. 256, sob. (B 24048) E

Lapa e Santa Thereza

ALUGA-SE parte da casa bem situada, em Santa Thereza, electricidade, gaz, etc., 80$; com J. M., Sete de Setembro, 133, sob., das 9 ás 11. (B 23593) F

ALUGAM-SE uma sala e um quarto, juntos ou separados, bem mobilados e de frente para o mar, a casal ou senhor de edade, na r. Augusto Severo, 54 (P. da Lapa). (B 23529) F

ALUGAM-SE os magnificos predios para familia de tratamento das ruas Augusta n. 25 e Aurea n. 54; chaves á r. Aurea n. 50 e trata-se á r. Sachet n. 12, sobrado, 12 ás 4 hs. (B 23451) F

Bordados e a jour
Festonés, picot, bordados a mão e a machina.
CASA *MME. COSTA*
Rua 7 de Setembro, 187
Telephone, Central, 1487
(B 274)

MICA (Malacacheta)

ARNALDO DE CARVALHO
Import-Export
RUA BUENOS AYRES, 87 - Sobrado
Teleph. Norte 1946
Endereço telegraphico MICA
RIO DE JANEIRO

Compra se qualquer quantidade; paga-se preços elevados

(C. 3521)

Cattete, Laranjeiras, Botafogo e Gavea

ALUGA-SE um quarto em casa de familia, á r. Dezenove de Fevereiro n. 108, Botafogo. (B 23549) G

ALUGAM-SE a 30$000 bôas salas e cozinha, independente com electricidade, na Travessa Constantino Coelho n. 12 Cattete; informações no mesmo. (B 22730) G

ALUGAM-SE, a familias sem creanças, bons aposentos, sem pensão, perto da r. Marquez de Abrantes, onde se informa, no n. 1, pharmacia. (B 23326) G

APOSENTO independente, aluga-se em casa de tratamento. Corrêa Dutra, 29. (B 23744) G

ALUGAM-SE uma sala e quarto, com pensão e mobilia, no sobrado da frente da rua do Cattete, 138. (B 23561) G

ALUGA-SE um quarto, sem mobilia, por 45$. Silveira Martins, 135. (B 23456) G

Cabelleireiro Muller
Especialista em pinturas de cabellos. Henné todas as cores, ondulações, posticos, etc. Serviço só a domicilio. CATTETE 246, sob. Tel. Beira-Mar 998.
(B 23124)

ALUGAM-SE dois quartos, um de frente, mobilados, para casal, com pensão; r. Buarque de Macedo, 17, 5. (B 23507) G

Os mais garantidos contra fogo e ladrões
Abrem-se e concertam-se cofres DE QUALQUER FABRICANTE
C. Figueiredo & C.
Rua da Alfandega 119
Telephone - Norte 2861 C 739

ALUGA-SE independente um bom quarto bem mobilado na rua Barão de Guaratiba 27, Cattete. (B 23480) G

ALUGA-SE um bom quarto, mobilado, em casa de familia, a cavalheiro de tratamento; a casa tem todo o conforto moderno e é na rua Carvalho Monteiro n. 39. Cattete. (B 21901) G

Cabelleireiro André
Applicador especialista em pinturas de cabellos "Henné", todas as cores, ondulações, posticos, etc. Tel. C. 413. — Assembléa, 94, 1º andar. (C. 3480)

ALUGA-SE uma sala ou dormitorio mobilado, com pensão, a casal ou moços de tratamento, casa de todo respeito; r. Corrêa Dutra n. 27. (B 23544) G

ALUGA-SE a casa da r. Pinheiro Guimarães n. 52, com 2 salas, 2 quartos, cozinha, W. C., tanque, banheiro e quarto para creado; tem bellissimo jardim com cascata, viveiro para passaros, etc.; as chaves estão no n. 54 e trata-se na rua D. Marciana n. 62. (B 24010) G

ALUGA-SE uma casa á rua Humaytá n. 203, propria para familia, com contrato por 3 annos; trata-se na r. Marquez de S. Vicente, 191, Gavea, com o sr. Pinto, telephone, Sul, 1014. Aluguel, 2 contos de réis por anno. (B 23564) G

ALUGA-SE em casa de familia, um bom aposento de frente e bem mobilado; praia do Russell 164. (B 24071) G

ALUGA-SE espaçoso quarto para casal sem filhos ou dois moços solteiros, roupa de cama, luz e banheiro; r. do Cattete, 5, sob. (B 23551) G

C.ª PAULISTA DE MATERIAL ELECTRICO
RIO-R. S. José, 76.
S. PAULO-R. S. Bento, 55.
Material electrico em geral.
Stok permanente.
(C. 3934)

ALUGA-SE por 94$ uma casa, á rua das Laranjeiras n. 63; trata-se no mesmo local. (B 24006) G

ALUGA-SE um bom quarto, mobilado, em casa de familia, a cavalheiro de tratamento; a casa tem todo o conforto moderno e é na rua Carvalho Monteiro n. 39. Cattete. (B 24146) G

AO DEITAR... Tome um calix de *Guaranesia* (C 613)

ALUGAM-SE boas salas, em casa de familia, com pensão, a casaes sem filhos, na rua do Cattete, 13. (B 23612) G

DOIS rapazes de fino trato, desejam encontrar um quarto grande ou 2 pequenos, em casa de familia, nas ruas proximas ao largo do Machado ou praia do Flamengo; cartas á O. Lemos, r. Cattete, 320. (B 23463) G

EM casa franceza de respeito, alugam-se sala e quarto mobilados, c. capricho, conforto e maximo asseio a cavalheiros de tratamento; rua Barão de Guaratyba n. 34, perto dos bondes. (B 23602) G

NUM porão habitavel, com 3 janellas, alugam-se dois quartos bons, com luz electrica, a um casal sem filhos ou rapazes empregados no commercio; Bambina n. 112. (B 23656) G

O "Jornal da Semana" é a publicação mais bem feita do Rio de Janeiro. (B. 23590) S

Material Electrico

Variado sortimento de lampadas de mesa, lustres, adatjours, cabos, fios, ferros de engommar, lampadas economicas e demais artigos deste ramo de negocio
M. S. BARROSO & C.ª
RUA DO ROSARIO, 153--Rio de Janeiro
Telephone, Norte 2982—Caixa Postal 1942
(C. 4115) Endereço Telegraphico: JORGEMEM

ALUGAM-SE boa sala de frente e quarto, a pessoas sérias, em casa de casal de respeito, á rua Vicente de Souza, 110, casa III; tem dois andares, bondes á porta e proximo da praia. Botafogo. (B 24106) G

ALUGA-SE com pensão um quarto mobilado; á rua Senador Dantas n. 71, 1º andar. (B 23703) G

ALUGA-SE uma pequena casa, propria para operarios; á praia de Botafogo n. 360, fundos. (B 23660) G

ALUGA-SE uma boa sala de frente, na rua do Cattete 289, em casa de um casal distincto. (B 23630) G

CEDE-SE uma linda sala de frente e um quarto, com ou sem pensão, a senhores do commercio ou casal sério sem filhos em casa de familia de todo respeito; rua Benjamin Constant n. 141. (B 21427) G

O "Jornal da Semana" colleciona-se; por isso, os annuncios ahi são mais vantajosos do que em outro. (B. 23590) S

EM casa de familia de todo respeito, alugam-se uma sala e quarto juntos. Ver e tratar, á rua Corrêa Dutra n. 137 — Cattete. (B 23508) G

Saúde, Praia Formosa e Mangue

ALUGA-SE um quarto a uma senhora só ou a um rapaz, em casa de um casal sem filhos; r. General Caldwell, 56, lado da E. de Ferro. (B 23674) I

ALUGA-SE um quarto para um casal, em casa de outro; preço, 35$; r. General Caldwell, 56, lado da E. de Ferro. (B 23673) I

ALUGA-SE a casa da rua Oreste 19; as chaves estão na casa junto; trata-se á rua da Quitanda, 46. (B 24139) I

ALUGA-SE a casa da rua Visconde de Itauna, 257; trata-se Quitanda, 46. (B 24140) I

CASA NUNES

Tapeçarias e ornamentações — Armadores e Estofadores
Mobiliarios modernos para todos os gostos e preços
Cortinas, — Stores, — Reposteiros, — Sanefas, — Colchoaria, etc.
Capas para mobilias, 9 peças, 70$000.
Catalogo illustrado para os Estados.
65 e 67 -- RUA DA CARIOCA -- 65 e 67
(C. 941) ALFREDO NUNES & C.

Catumby, Estacio e Rio Comprido

ALUGA-SE uma boa casa, rodeada de quintal, c/luz electrica, 4 quartos, 2 salas, cozinha, etc., na rua Campos da Paz n. 132; tratar no Restaurant Paris, r. Uruguayana n. 41, tel., C., 1996. (B 24016) J

Haddock Lobo e Tijuca

ALUGA-SE um commodo espaçoso e arejado, a pessoas sem creanças e não cozinhe, é casa de familia; rua Haddock Lobo 142. (B 23588) K

ALUGA-SE uma casa com sala, dois quartos, cozinha e quintal; aluguel, 50$; para ver e tratar na rua Uruguay, 230. (B 24116) K

ALUGA-SE o bom armazem da rua Barão do Amazonas n. 109; tem accommodações para pequena familia; trata-se na rua dos Ourives n. 101. (B 24093) K

ALUGAM-SE aposentos mobilados a 30$, 50$, 65$ e 80$, com ou sem pensão, só a cavalheiros respeitaveis; r. Haddock Lobo, 413. (B 23707) K

MEIAS

MEIAS PARA SENHORAS.
MEIAS PARA HOMENS.
MEIAS PARA MENINOS.
MEIAS PARA MENINAS.
MEIAS PARA CREANÇAS.

Meias

MEIAS DE LÃ.
MEIAS DE ALGODÃO.
MEIAS ARRENDADAS.
MEIAS MERCERISADAS.
MEIAS TRANSPARENTES.
MEIAS FIO D'ESCOSSIA.

Meias

MEIAS CRUAS.
MEIAS PRETAS.
MEIAS BRANCAS.
MEIAS HAVANA.
MEIAS RISCADAS.
MEIAS ESCOSSEZAS.
MEIAS DE CORES LISAS.

SORTIMENTO AMPLIADO DIARIAMENTE
107, Rua da Assembléa, 107
AUGUSTO FREIRE
(C. 278)

S. Christovão, Andarahy e Villa Isabel

ALUGAM-SE bons commodos, em predio novo, para familias, lavadeiras e rapazes, de 30$ a 45$, á rua Maria e Barros, 354, bonde de 100 réis. (B 23437) L

ALUGA-SE o predio da rua Duqueza de Bragança, 33, Andarahy com 2 salas, 3 quartos e um espaçoso porão habitavel, tendo tambem um grande terreno; trata-se na rua General Camara, 377, sobrado. (B 23471) L

CONSTIPAÇÕES
Tome PEITORAL MARINHO
Rua 7 de Setembro, 186.
(C. 1071)

ALUGA-SE um bom armazem, no Campo de S. Christovão n. 16, esquina da rua da Egrejinha. Acha-se aberto das 11 ás 3 horas. (B 23519) L

ALUGA-SE uma boa casa na Villa Bidart; rua Barão de Cotegipe 27, Villa Isabel. (B 23539) L

ALUGA-SE o predio novo da rua Capitão Felix 84, tendo duas salas, quatro quartos, cozinha, despensa, banheiro e bastante quintal. Póde ser visto a qualquer hora; trata-se com Carrapatoso; na rua 7 de Setembro n. 29. (B 23585) L

ALUGA-SE uma casa, na rua General Bellegarde 139; trata-se na rua Luiz Barbosa 72. (B 24017) L

ALUGA-SE uma casa á r. Capitão Felix n. 69; preço, 90$, inclusive impostos; trata-se no n. 67. (B 23624) L

ALUGA-SE a casa n. 3 da r. Capitão Felix n. 73; aluguel, 70$000, inclusive impostos; trata-se na mesma rua n. 67. (B 23625) L

ALUGA-SE a casa moderna da rua Paula Brito n. 158, com duas salas, tres quartos, copa, despensa, W. C., cozinha, jardim e quintal; preço, 125$; trata-se na r. Pereira Nunes n. 16, Andarahy. (B 23641) L

ALUGA-SE bom commodo, com janella, em casa de pequena familia, a casal sem filhos ou senhoras; r. São Christovão, 313, casa 1. (B 23661) L

ALUGA-SE o predio da rua Jockey-Club n. 263, pintado de novo, com 2 salas, 2 quartos, e um fóra da casa, para creados, e tudo mais necessario para familia de tratamento, no lado do prado; trata-se na mesma rua n. 362. (B 24103) L

UM quarto arejado, em casa de familia, com pensão, a um senhor ou rapaz, por 90$, aluga-se; r. do Mattoso 188. (B 24150) L

SUBURBIOS

ALUGA-SE a casa da rua Primo Teixeira n. 26, com boas accommodações para familia. As chaves estão na mesma rua n. 24 e trata-se á rua da Candelaria n. 23 (sobrado), com o sr. Nogueira. (B 24012) M

ALUGA-SE a casa nova da rua Guineza n. 125 A, Engenho de Dentro, com 2 quartos, 2 salas e mais dependencias; chaves no n. 127, e trata-se á avenida Rio Branco n. 171. (C. 376) M

ALUGA-SE na estação Dr. Frontin, á rua Duarte Teixeira 32, uma boa casa por 70$ com luz, agua, etc.; as chaves no visinho; tratar 7 Setembro 182, sob. (B 24073) M

ALUGA-SE um bom predio á rua José Domingues n. 51; as chaves estão por favor no botequim defronte; aluguel 87$000; trata-se á rua do Mattoso n. 14, sobrad. (B 23158) M

ALUGAM-SE, no E. de Dentro, á r. Martha da Rocha, 171, casas por 45$; informar na casa V, e, em Cascadura, á r. Itamaraty, 21, outra casa, por 40$; informar na casa I; tratar na r. da Quitanda, 127. (B 23613) M

ALUGAM-SE: a casa da r. Cupertino n. 3 A, 2 salas, 2 quartos, cozinha, chuveiro, electricidade, jardim e quintal, 70$; uma casinha com sala, quarto e cozinha, 30$; um armazem, 60$; uma porta, tendo agua dentro da cozinha, 25$; vende-se um fogão novo, a gaz, com cinco fogos e forno, preço 100$; trata-se perto, rua Goyaz n. 884, e da estação Quintino Bocayuva; vende-se um vão de veneziana por 15$000. (B 23640) M

ALUGAM-SE, informam-se e procuram-se casas sem incommodo para os pretendentes; cartas com indicações completas a Raul, rua Lins de Vasconcellos n. 256, Meyer. (B 23642) M

ALUGA-SE um bom armazem de esquina, com moradia para familia, á rua Engenho de Dentro n. 93, estação do Engenho de Dentro; para ver e tratar, r. Dr. Manoel Victorino, 129, confeitaria. (B 23655) M

ALUGA-SE o armazem n. 183 da rua Dias da Cruz, Meyer; as chaves estão no n. 177; trata-se na praça Saenz Peña n. 3, das 9 ás 10 1/2 e das 4 ás 5. (B 24138) M

ALUGA-SE uma casa na rua São Gabriel n. 25, Cachamby; tem grande terreno e jardim; trata-se na mesma rua n. 33. (B 23684) M

ALUGA-SE a boa casa da rua Boa Vista n. 62, Todos os Santos, com 2 salas, 3 quartos, com janellas, e mais dependencias, jardim e quintal cercado; chaves, por favor, no n. 64, e trata-se á avenida Rio Branco n. 171. (C. 376) M

ALUGA-SE a casa da rua Guineza n. 117, por 74$, Engenho de Dentro, com boas accommodações para pequena familia; chaves no 127 e trata-se á avenida Rio Branco, 171. (C. 376) M

NICTHEROY

ALUGA-SE por 200$ a casa da rua Boa Viagem, 217, com 3 salas, 11 quartos, W. C., luz electrica e banhos de mar á porta, boa para pensão; trata-se no n. 152. (B 23631) T

Compra e venda de predios e terrenos

TERRENOS

EM
CORDOVIL
(Suburbios da Leopoldina)
3ª grande venda
— DA —
Companhia Territorial
A mais alta pechincha
Preços de verdadeira liquidação!
2.000 LOTES
para serem vendidos em prestações de
11$300,
8$500 e
5$700
40 trens diarios, com passagens de 500 réis e 300 réis ida e volta.
Agencia funccionando diariamente em frente á estação.
SECÇÃO COMMERCIAL
José Milliet
RUA DA ASSEMBLÉA, 123,
— 1º ANDAR —
Telephone, Central, 2351
(C. 3954)

COMPRAM-SE predios para morada, de qualquer preço; tratar á rua dos Andradas 8, loja, com Michalski. (B 23719) N

COMPRA-SE uma pequena casa com quintal, bem conservada, para um casal sem filhos; linha de bonde ou muito proximo; meia hora distante da cidade; preço 5 a 6 contos. Cartas neste jornal, J. A. O. (B 23617) N

COMPRA-SE um predio com duas salas, 3 quartos e mais dependencias, com quintal, em condições hygienicas, da Muda da Tijuca até á Praça Saens Pena ou immediações; informações para a rua Pinto Guedes n. 106 — Muda, a J. Freitas. (B 24102) N

COMPRA-SE um predio no centro da cidade, até 80 contos; na rua Uruguayana 47. (B 24097) N

PREDIOS para renda, boa morada, vende-se um grupo 2 sobrados, por 19 contos, á rua Souza Barros, est. Eng. Novo. Trata-se na mesma rua 212. (B 23575) N

PETROPOLIS — Compra-se nesta cidade, perto da estação, uma pequena casa, com quatro quartos e demais dependencias. Cartas nesta redacção, com preço a W. Z. S. (B 24003)

VENDE-SE por 7:000$ o predio da rua Minas n. 163, Engenho Novo, com 2 salas, 3 quartos, cozinha e todo o conforto; tem 11 metros de frente por 40 de fundos e está alugado por 102$ mensaes; trata-se, das 10 ás 2, com o sr. Santos, á rua S. Luiz Gonzaga n. 124 (casa de aves), S. Christovão. (B 23726) N

VENDEM-SE a prestações desde 80$000, superiores lotes de terreno em Ipanema, em ruas calçadas, promptas para receberem edificação. Companhia Constructora Ipanema. Tel. Sul 1258. (B 20998) N

DINHEIRO para hypothecas de 8 % a 12 % ao anno, promissorias e outros emprestimos; com J. PINTO. Rosario, 142, sob. Tel. 2969 Norte. C. 757

---

(173) FOLHETIM DO "CORREIO DA MANHÃ"

Prophecias de cigana

— Meus senhores, disse elle com voz forte e vigorosa, que já não era propria da sua avançada edade, bebo com muito prazer á saude, á prosperidade, e á felicidade completa dos meus filhos, dos meus netos, dos meus bisnetos, que todos estão aqui reunidos, graças á bondade divina!

Depois, lançando um olhar e um sorriso para Mercedes, continuou:

— O que se vê, pela alegre [illegible] dos olhos, é que a velha cigana do Trocadero tinha uma grande razão. [illegible]

Em seguida o bom velho esvasiou galhardamente o copo, e tornou a assentar-se.

Estevam Denizot levantou-se [illegible]

— Agradeço muito de coração o brinde que o nosso bom e querido avô [illegible]

[illegible]

dirigiram-se para Mercedes d'Argelas, [illegible]

— Sr. Estevam Denizot, disse ella [illegible]

[illegible]

em um pequeno compartimento, [illegible] visto que os restantes convivas tinham ficado á mesa.

— Sr. Estevam Denizot, disse Mercedes grave, creio que [illegible] quão intima [illegible] alegria que me [illegible]

[illegible]

Sobre uma pequena mesa, que se via no meio do quarto, mão mysteriosa havia collocado um pequeno cofre de prata artisticamente cinzelada.

— Que é isto? perguntou Paula ao marido, designando o pequeno cofre com um gesto.

[illegible]

sente de noivado á esposa de Estevam Denizot.

CONCLUSÃO

São decorridos quatro annos depois das scenas que narramos nos ultimos capitulos.

A esposa de Estevam Denizot [illegible]

[illegible]

Não era raro que ella tivesse acaloradas discussões, quasi altercações, por causa da creança, com a velha Mariana, que Paula tinha chamado para Saint-Amand, e que era considerada por ella, mais como uma amiga muito intima e muito dedicada, do que como uma creada.

[illegible]

Vasco e Ernesto estão ambos em um collegio de Dijon, onde são considerados os primeiros entre os melhores discipulos, promettendo muito para o futuro.

O mais velho, Vasco, declarou já que quer ser soldado como seu bisavô Pedro Rouget.

[illegible]

Sylvia, a *Borboleta*, continua a ser dansarina da Opera, [illegible]

vencer aquella frieza e aquella indifferença, que tem feito o desespero dos seus admiradores, sempre em numero muito avultado.

Dom Stephano não está ainda cansado do seu mister de saltimbanco, e provavelmente não chegará nunca a cansar-se; ha de [illegible]

[illegible]

FIM

PREDIOS E TERRENOS á venda — Predios: 20:000$, nas Aguas Ferreas, com 2 salas, 2 quartos, etc., bom terreno; 14:000$, na Villa Isabel, com 2 salas, 2 quartos, etc., bom terreno; 14:000$, na rua Barão de Amazonas, com 2 salas, 3 quartos, etc.; 15:000$, em Co..., 2 salas, 2 quartos, etc., terreno; 18:000$, na Fabrica das Chitas, com 2 salas, 4 quartos, etc.; 18:000$, em Nictheroy, com 2 salas, 3 quartos, etc.; 18:000$, no Engenho Novo, com tres salas, 3 quartos, etc., grande terreno; 20:000$, perto da rua Maria e Barros, com 2 salas, 4 quartos, etc., porão alto; 20:000$, perto do centro, com 2 pavimentos, rende 160$ annuaes; 30:000$, perto do centro, com 2 pavimentos, esplendida residencia; 40:000$, magnifico e confortavel residencia admiravelmente situada. E os terrenos, preços de occasião: Nas Laranjeiras, 14 por 300; Santa Thereza, 10 por 60; Fabrica, 11 por 90; Tijuca, 10 por 50; Andarahy, 11 por 44; Villa Isabel, 11 por 70; Christovão, 9 por 56. E outros muitos predios e terrenos; fazem-se hypothecas a juros modicos; com o sr. Godinho, rua do Rosario, 142, sobrado. (C. 350)

VENDE-SE um terreno com 7x22, na r. Professor Gabizo, antiga travessa S. Salvador, 275, quasi esquina da r. Sá... Barros; trata-se no boulevard S. Christovão n. 92, com o sr. Thomaz. (B 23453) N

VENDE-SE por 14:000$ o chalet da rua D. Anna Nery n. 69, com 2 salas, 3 quartos, cozinha, banheiro, tanque e quintal; trata-se no mesmo. (B 23430) N

VENDE-SE em Jacarepaguá uma magnifica chacara, tendo casa de morada nova, com todo o conforto para familia de tratamento, installações sanitarias, luz electrica, agua canalizada, jardim e bom pomar, medindo o terreno 11.600 m. q.; trata-se na Estrada da Barra Velha 219. (B 23096) N

VENDE-SE o predio da ladeira do Barroso 74 (Morro do Livramento), com duas salas, tres quartos, cozinha, luz electrica e fogão a gaz; tratar com o sr. Santos; avenida Passos 85, "A Diamantina". Por pequeno preço. (B 24095) N

VENDE-SE na rua Conde Bomfim um predio e chacara, de 11x183 de fundos; trata-se com Moraes, rua da Assembléa 117, 1º andar. (B. 23626) N

VENDE-SE bello predio, na r. Ernesto de Souza, por 7 contos; tratar á r. dos Andradas n. 8, loja. (B 23718) N

VENDE-SE bello predio, na r. Sergipe, por 20 contos; trata-se na r. dos Andradas n. 8, loja. (B 23717) N

VENDE-SE ou aluga-se por contrato solido predio, porão habitavel, dando boa renda em commodos, proximo á praça da Bandeira; trata-se com o sr. Pavão, largo do Estacio de Sá. (B 23662) N

VENDE-SE uma casa na rua General Bruce 251, S. Christovão; trata-se na mesma. (B 23649) N

VENDE-SE á rua do Riachuelo, um predio altos e baixos, por 28:000$000 e um outro, na rua do Rezende, altos e baixos, por 34:000$; trata-se á rua do Rosario 158, sala dos fundos, com o sr. Pereira. (B 23672) N

VENDE-SE um bom barracão com agua, na rua Victoria 161, esquina da travessa, estação de Ramos. E. F. Leopoldina. (B 24091) N

VENDE-SE o optimo terreno, da rua Barão de Amazonas, c. 14 por 50; trata-se na rua dos Ourives n. 101. (B 24092) N

VENDE-SE um predio com 3 quartos, duas salas e mais dependencias, á rua Vinte e Quatro de Maio; ver e tratar á rua Costa Lobo 107, com o proprietario. (B 24114) N

VENDE-SE a casa da rua Sá 127, Encantado, por 6:000$. (B 23694) N

VENDE-SE á r. S. Roberto 58, pela melhor offerta; trata-se á r. Buenos Aires 198. (B 23691) N

VENDE-SE á r. do Rezende, por 30 contos, predio moderno; informa-se e trata-se á r. Buenos Aires 198. (B 23691) N

VENDE-SE á r. Visconde Nictheroy, lindo palacete, na E. da Mangueira e boa chacara; trata-se á r. Buenos Aires 198. (B 23691) N

VENDE-SE á r. Senhor dos Passos, para renda, 2 bons predios, de armazem e sobrado; trata-se á r. Buenos Aires 198. (B 23691) N

VENDE-SE á r. dos Arcos, por 35 contos, predio moderno de armazem e sobrado; trata-se á r. Buenos Aires 198. (B 23691) N

VENDE-SE á r. da Relação, por 40 contos, lindo predio, com jardim; trata-se á r. Buenos Aires 198. (B 23691) N

VENDE-SE á r. da Saude, por 15 contos, predio de armazem e sobrado; trata-se á r. Buenos Aires n. 198. (B 23691) N

VENDE-SE á r. do Livramento, por 20 contos, predio de armazem e sobrado; trata-se á r. Buenos Aires 198. (B 23691) N

VENDE-SE, relativamente barato, o predio á r. Duque Estrada Meyer n. 40, assobradado, construcção moderna, com bom pomar e terreno para novas construcções, e uma excellente morada para gozo proprio; dois minutos da estação, e trata-se no mesmo. (B 23628) N

VENDE-SE terreno 10 x 45, por 1:700$, Campo dos Cardosos (Cascadura), linha auxiliar; tratar: Visconde Itauna 120, loja. (B 23286) O

VENDE-SE um terreno na rua da Penha, n. 90, distante da estação medindo 10 m. de frende por 50 de fundos; trata-se por favor na rua Archias Cordeiro 145, Meyer. (B 23535) N

VENDE-SE barato a casa nova da r. Costa Guimarães n. 11, em São Christovão, bondes S. Januario, tendo 2 quartos, 2 salas e mais dependencias; para ver e tratar na mesma, das 8 ás 11 da manhã, ou Lins de Vasconcellos 415, depois dessa hora. (B 23329) N

VENDEM-SE terrenos em lotes e grandes áreas para chacaras, pequenas casinhas a dinheiro e em prestações, ao alcance de todos, nos suburbios da E. F. Central, Auxiliar e Leopoldina. Para mais informações com Corrêa Dias, á rua General Camara n. 359. Teleph. 3088 Norte, das 8.30 ás 5.30, todos os dias uteis. (B 24065) N

VENDEM-SE optimos lotes de terreno, por menos do seu valor, em ruas acceitas pela Prefeitura, suburbios da Leopoldina, estação de Vigario Geral; para tratar com o proprietario; rua Villeta 4, São Christovão. (B 24063) N

VENDE-SE um predio á rua Goyaz n. 340, Piedade; trata-se á r. 7 Setembro 40 alfaiate. Negocio directo. (B 24021) N

VENDEM-SE na estação do Rocha, predios novos de 8:500$ a 20 contos; o pagamento póde ser feito metade á vista, metade a longo prazo; tratar é com Moraes, rua da Assembléa 117, 1º andar. (B. 23627) N

VENDE-SE no Meyer, um terreno por qualquer preço, á rua Miguel Angelo, junto ao n. 505, tem de frente 13.30 x 110, e trata-se á rua de D. Thereza n. 35, Engenho de Dentro. (B 23518) N

VENDE-SE um terreno, á rua Marechal Rangel, com 22 x 35, Cascadura; trata-se á Estrada Real de S. Cruz 2624. (B 23530) N

VENDEM-SE duas casas no Eng. de Dentro, dando boa renda. Informa-se na rua dos Ourives n. 81 com Teixeira. (B 23076) N

VENDE-SE um solido predio no centro; trata-se r. Senador Dantas n. 34, sobr. (B 23547) N

VENDEM-SE, 16 contos, 2 predios, á r. Barão de Cotegipe, perto da praça 7; ver e tratar no n. 20, das 9 ás 11 horas. (B 23572) N

VENDE-SE um terreno barato, na rua Sará; informações com o proprietario Carvalho, rua da Gambôa n. 303. (B 23524) N

VENDE-SE uma boa situação, com boas mattas para lenha e carvão, com 6 alqueires mais ou menos, distante da estação de Estrella 40 minutos, com pequena casa e muitas arvores fructiferas; para mais informações com o senhor Fonseca, á rua Mariz e Barros 369, nesta. (B 22483) O

VENDE-SE, na estação Engenheiro Neiva, da E. F. C. B., os lotes de terrenos caidos em commisso, por falta do pagamento integral das prestações mensaes, no prazo estipulado. Lotes de 12 1/2 por 50 m. ou por 100 m., a 50$, 100$ e 150$, em prestações mensaes de 10 %. (B 22560) N

VENDE-SE sitio saudavel, cercado de arame farpado, com agua e deposito de 3m..3 laranjal, vasto bananal, diversas fructas, pastos cercados, 2 casas, extenso capinzal; superior gado leiteiro, animaes de sella e tracção, carro e carrocinha, curral, terreno para cereaes, a uma hora da capital, por preço commodo e pagamento a combinar, por motivo de retirada do proprietario; escrever a A. Medina, rua Wenceslão 87, afim do encontro com o pretendente. (B 23053) N

O QUE DIZ UMA SENHORITA

Uma só caixa da **Pasta Russa** do Doutor Ricabal foi o sufficiente para ENDURECER e DESENVOLVER os meus SEIOS, que estavam antes CAIDOS e MURCHOS!! Agora possúo um busto que me alegra e com esperanças de vel-o, como durante. Estou enthusiasmada com

A Pasta Russa

do Doutor Ricabal, que constitue um verdadeiro thesouro para todas as Mulheres.

A PASTA RUSSA

do Doutor Ricabal vende-se nas

Principaes Pharmacias, Drogarias e Casas de Perfumarias

AVISO: Cautela com as imitações e falsificações perigosas!!

Exijam sempre *A PASTA RUSSA*, do Doutor RICABAL. Não se illudam!!

Preço de uma caixa 8$000, pelo Correio mais 1$000 — Pedidos á J. B. DE CARVALHO — Caixa Postal n. 1724. — RIO DT JANEIRO. (C. 3465)

VENDE-SE o moderno e bem construido predio da rua Visconde de Tocantins n. 34, estação Todos os Santos; trata-se no mesmo. (B 23290) N

VENDAS DIVERSAS

VENDE-SE um gabinete electrodentario, excellente e perfeito; para ver e tratar, na rua Carioca 56, sobrado. (B 23577) O

VENDE-SE por 170$000 uma machina Singer, nova, de pé, 3 gavetas, borda e costura; rua Senador Furtado 81, c. 19. (B 23571) O

VENDEM-SE uma victoria e arreios, para 2 animaes, na r. do Riachuelo 366. (B 23567) O

VIAS URINARIAS
Syphilis, molestias venereas e da pelle. Gabinete Electrotherapico do
Dr. Belmiro Valverde
Docente da Faculdade e da Academia de Medicina
Tratamento rapido e garantido dos estreitamentos da uretra, gonorrhéas, cystites, hydroceles e hemorroidas. Exame directo da bexiga e uretra por apparelhos proprios.
Consultorio: Largo da Carioca, 10, de 1 ás 5. Teleph. 209, Central. (C. 715)

VENDEM-SE barato lindos cachorros Fox-Terrier, tres mezes, á rua Paula Mattos 153. (B 23514) O

VENDE-SE um botequim livre e desembaraçado, por 600$000. Estrada Marechal Rangel 666, Madureira. (B 23522) O

VENDE-SE bons canarios Belgas para cantar ou criar, rua General Camara 126. (B. 23.045) O

VENDE-SE de particular um bom piano allemão, em perfeito estado, preço ultimo 1:100$000; ver e tratar na rua 7 de Setembro 215, loja. (B 24127) O

VENDE-SE uma bomba hydraulica, de 1 pollegada e um quarto, podendo ser movida a mão ou a motor; para ver e tratar com o sr. Oscar Guimarães (Quitanda), Nova Iguassú. (B 24104) O

VENDE-SE um autocaminhão; ver e tratar com Antonio Silva, em Itaguahy, E. do Rio. (B 23676) O

VENDE-SE uma esplendida machina de escrever "Smith Premier" n. 10; para ver e tratar, na rua General Camara 88, sobrado, com Mr. Fitch. (B 23328) O

VENDE-SE uma bagatella em boas condições, na r. Chile n. 13, antiga da Ajuda. (B 23720) O

VENDE-SE uma machina de escrever, "Remington", n. 10, sem uso, nova; praça Tiradentes n. 14, 1º andar, fundos. (B 23721) O

VENDE-SE um varejo de cigarros, fazendo regular negocio; motivo, por não poder o dono estar á testa; trata-se com o sr. Themistocles, á rua General Camara, 347, sobrado, das 16 ás 18 horas. (B 23705) O

VENDEM-SE uma cama Maria Antonietta, para casal, modelo antigo, com ornatos lindos, colchão de crina, estrado e 2 travesseiros, tudo por 190$; duas lindas fruteiras de marmore, todas floridas, com 3 prateleiras, a 30$ cada uma. E' pechincha; rua São Christovão, 39. (B 23703) O

VENDE-SE tulipas de phantasia, de 900 réis, 1$000, 1$100, 1$200, 1$300, 1$500, 1$800, 2$ e 2$500. — CASA BERTHOLDO — Theophilo Ottoni, 90. (C. 3289) O

VENDE-SE abat-jours de seda de todos os tamanhos por preços de liquidação. — CASA BERTHOLDO — Theophilo Ottoni n. 90. (C. 3289) O

VENDE-SE grande sortimento de lustres á preços de liquidação; na CASA BERTHOLDO — Rua Theophilo Ottoni, 90. (C. 3289) O

TRASPASSES

TRASPASSA-SE uma casa mobilada, para casal de tratamento, tendo bons moveis de peroba e objectos para o uso domestico; preço baratissimo, 1:800$, sito á rua Dr. Corrêa Dutra n. 50, sob., proximo á praia. (B 23633) P

Achados e perdidos

CAMPELLO & C.ª, rua Luiz de Camões n. 36 — Perdeu-se a cautela n. 104.163, desta casa; as providencias estão dadas. (B 24113) Q

O BOM FUMADOR não quer mais fumar outro PAPEL DE CIGARROS do que o de BRAUNSTEIN frères — PARIS
Fornecedores do Estado Francez e das principaes fabricas brazileiras
Zig-Zag
para PAPEL de CIGARROS em RESMAS e BOBINAS
Fora de Concurso: LONDRES 1908 — TURIN 1911
FUMADORES, Exijam em todas as tabacarias o **Zig-Zag**
(C. 2899)

VENDE-SE cortinado todo bordado, na rua Mariz e Barros 259, VII. (B 23620) O

VENDE-SE um porco de raça (Large Black), 18 mezes; trata-se na rua do Cattete n. 50, sobrado. (B 23629) O

VENDEM-SE para desoccupar logar, guarda-vestidos, 1 cama para casados e 1 mesa de cabeceira; peças modernas de peroba clara. Trata-se á travessa Sorocaba n. 36. (B 24060) O

Cabellos brancos
FRISOLINA — Preparado ideal. Tonifica os cabellos, restitue a sua côr primitiva, ondula e extingue a caspa completamente, não mancha a pelle, nem é nocivo.
Preço, 3$; pelo Correio, 5$.
Encontra-se em todas as casas de perfumarias. Depositario: Casa "A Noiva" — Rua Rodrigo Silva 36. (C. 1296)

VENDEM-SE pianos usados, compram-se, vendem-se, afinam-se e concertam-se, por preço mais vantajoso que em outra qualquer casa; r. General Caldwell 162, t. 4953 N. (B 22091) O

VENDE-SE uma copa e balcão com tampo de marmore escuro para desoccupar logar na rua 24 de Maio, 505. (B 21877) S

VENDEM-SE ternos de casemira fina, por 30$, 40$, 45$ e 50$. Liquidação, rua S. Luiz Gonzaga 132. (B 23478) O

VENDE-SE um esplendido piano Pleyel novo n. 129000. Com armação de bronze e bôas vozes, de particular que se retira; rua Rezende 49. (B 23485) O

VENDEM-SE uma machina de fazer endereços, uma machina de fazer comprimidos ou pastilhas, um moinho grande e um misturador-peneirador, para fabricação de drogas, na rua da Assembléa, 45, sobrado. (B 23462) O

IMPOTENCIA
Esterilidade, Neurasthenia, Insomnias, Espermatorrhéa.
Cura certa, radical e rapida no Gabinete Electrotherapico do
Dr. R. Neves da Silva
LARGO DA CARIOCA 10
Consultas de 1 ás 5
(C 716)

VENDEM-SE dois bons pianos, á rua São Francisco Xavier n. 388. Telephone 3068, Villa. (B 21770) O

VENDEM-SE e compram-se moveis usados, mobiliarios completos de casa de familia e moveis avulsos, de qualquer especie, paga-se bem; r. Senhor dos Passos 4, loja. Tel. 816, N. (B 24152) O

GONORRHEAS !...
Tanto no homem como na mulher cura radicalmente com o unico especifico vegetal, Pilulas de Bruzzi. Unicas usadas em hospitaes e casas de saude, do Brasil e da Europa. Não estraga orgam algum.
Depositario geral — Drogaria Pacheco. R. dos Andradas 43. (C. 606)

PERDEU-SE um maço de papeis com conhecimentos da E. Ferro Leopoldina e Central do Brasil. Pede-se a quem achou o obsequio de entregar, na Av. Central n. 39, 1º andar, que será gratificado. (B 23560) Q

PERDEU-SE um chale preto, bordado com franja, no trajecto de S. Francisco Xavier, á rua Alzira Brandão. Gratifica-se a quem entregar á rua S. Francisco Xavier 2-A. (B 23574) Q

R. CERQUEIRA; 54, rua Luiz de Camões, 54. Perdeu-se a cautela desta casa, de n. 84.105. (B 24028) Q

PERDERAM-SE os documentos de uma carroça de um boi, pertencente a Paulo de Souza Torres, na Estrada Nova da Tijuca n. 25. Previne-se a quem achar os ditos documentos, para ter a bondade de os levar na rua e numero acima mencionado, que será devidamente gratificado. (B 23660) Q

LINIMENTO MARINHO
preparação de resinas e essencias do Oriente, cura qualquer dôr em 5 minutos-R. 7 de Setembro 186
(C 1073)

DIVERSOS

ANTES de comprar o remedio aconselhado, saiba o preço, na Drogaria André; 7 de Setembro 39. (C. 737) S

A PRESTAÇÕES, elegantes colletes, cintas e porta-seios. Mme. Blanch, rua Visc. Itauna n. 139. Tel. Norte 2722. Attende a chamados e aceita concertos. (B 21356) S

AFINAÇÃO, concerto, tudo emfim com relação a piano; toque para o Café Guarany. P. Tiradentes. Tel. 4191, C. (B 22092) S

ARMADOR que trabalha particular, faz trabalhos em casa de familia, a preços baratos; chamados pelo Tel. 1643, C. — Sr. Arthur. (B 23610) S

BORDADEIRAS á machina, precisam-se perfeitas, rua do Rezende, 69, sobrado. (B 23467) S

BORDADEIRAS á mão, precisam-se perfeitas, rua do Rezende, 69, sobrado. (B 23466) S

BONECAS — Põem-se cabellos naturaes e concertam-se; rua de Sant'Anna 12. Tel. Norte 5883. (B 24027) S

CÃO grande de raça fila, com Terra Nova, legitimo, excellente vigia. Só se vende para chacara, fazenda ou trapiche; rua Dr. Nabuco de Freitas n. 120 — Cidade Nova. (B 24123) O

COMPRAM-SE, para mandar para o interior, todos os artigos em bom estado, em roupas, louças, trens de cozinha e mais artigos. Bazar Corrêa, antigo Bazar Elias; Machado Coelho n. 172. (B 20903) S

CARTOMANTE vidente. Consultas na rua do Theatro n. 11, 1º andar, fundos. (B 23687) Y

CARTOMANTE D. Maria Emilia, a celebre e 1ª do Brasil e Portugal, consagrada pelo povo como a maior e a ultima palavra na cartomancia e sciencias occultas. Attende as familias do interior e fóra da cidade, consultas por carta sem a presença das pessoas, maximo segredo, maxima seriedade e rigoroso sigillo. Consultas em sua residencia, á rua da Conceição n. 87, sobrado, proximo ao largo, em Nictheroy. Correspondencia e informações, á caixa do correio 1688, Rio de Janeiro. (B 24733) S

CARTOMANTE espirita, faz qualquer trabalho. Consultas ás 2as, 4as e 6as-feiras; rua da Alegria 322 — Nictheroy. (B 24142) S

COMPRA-SE de tudo, ainda mesmo com uso; á rua da Conceição n. 87, sobrado, em Nictheroy. (B 24155) S

CASA DE HERVAS — Vende-se uma em boas condições; preço baratissimo; trata-se na rua Visconde de Itauna n. 170. (B 23031) O

O "Jornal da Semana" é um jornal intellectual par excellencia. (B. 23590) S

COMPRAM-SE roupas usadas, em perfeito estado, talheres, armas de fogo, etc.; rua Senador Euzebio n. 30. (B 20865) S

COLLETES de senhora sob medida. Mme. Lemos, na rua da Assembléa, 35, 1º andar. (B 21151) S

COMPRAM-SE moveis usados, espelhos, e vidros, paga-se bem; attende-se a chamados. Tel. Norte 1128. Senador Euzebio n. 30. (B 20714) S

COMPRAM-SE CARTÕES DE VISITAS impressos, cento 2$000. Oscar N. Soares, Ourives 60. Tel. N. 1081.

COMPRA-SE cautelas de armas de fogo, paga-se melhor do que ninguem, na rua Carioca n. 47, loja. (B 18720) S

COMPRAM-SE missangas, vidrilhos e objectos com os mesmos; rua Itamaraty 104, casa 5. Tel. V. 1058. (B 23685) S

COMPRAM-SE roupas usadas de homem, chapéos e roupas de senhora; paga-se bem; attende-se a chamados pelo telephone Villa 4648, rua S. Luiz Gonzaga, 132. (B 23479) S

COMPRAM-SE joias velhas ou novas e objectos de metal de qualquer importancia, sendo de boa procedencia, paga-se bem, na Joalheria Valentim, r. Gonçalves Dias n. 37. Acceitam-se chamados, tel. 994, Cent. (B 17814) S

CABELLOS posticos de todos os modelos e por preços modicos; só na rua de Sant'Anna n. 12. Tel. Norte 5883. (B 24027) S

PRECISA-SE de uma moça intelligente e que tenha vontade de aprender a fazer cabellos posticos; á rua Sant'Anna n. 12. (B 24027) D

COBRADOR — Precisa-se um com pratica do commercio desta praça. Cartas neste jornal, a Eclair. (B 24033) S

COMMODO — Um casal com dois filhos menores, precisa de um commodo em casa de familia. Cartas com preço, no escriptorio deste jornal, para R. X. 13. (B 23565) S

CARVÃO de matto virgem, um sacco da pilha 4$500, entrega-se a domicilio. Tel. Norte 5214; rua Senador Euzebio n. 224. (B 21019) S

DINHEIRO sob hypothecas, notas promissorias, mercadorias, moveis, empregados publicos, officiaes do Exercito; Rosario 172, sala 1. (B 23397) S

DRS. J. J. Ferreira da Costa Braga e Francisco de Paula Chaves. Advogados. Largo do Rosario n. 18, sobrado. (B 20318) S

DINHEIRO — Empresta-se em 24 horas, a funccionarios publicos, militares, aposentados e reformados, montepio, pensões e meio soldo. Quitações, sem porcentagem, etc., a prazo longo; rua 7 de Setembro, 44, sala 4, das 11 ás 5 da tarde. (B 21800) S

DINHEIRO a juros desde 8% ao anno; empresta-se sob hypotheca de predios, mesmo que precisem de obras ou pagar impostos, inventarios, heranças, caução de apolices ou titulos bem cotados; compra predios, sitios, fazendas, terrenos; casa fundada em 1904; telephone Central, 16; rua da Assembléa n. 117, 1º andar, A. P. de Moraes. (B 22448) S

DACTYLOGRAPHIA — Lecciona-se pelo systema americano, a 10$ mensaes; rua dos Artistas n. 37, Aldeia Campista. (B 23023) S

Estrabismo Cura do estrabismo ou olhos vesgos, fazendo desapparecer completamente este defeito e readquirindo a physionomia a expressão natural em poucos dias e sem o doente sentir dôr, pelo Dr. Neves da Rocha, especialista com longa pratica de sua especialidade. Avenida Central 90, de 12 ás 4 horas. B. 24120

ENJOOS DE MAR — Evitam-se e curam-se com a Baccharina mentholada. A' venda á rua 1º de Março n. 10 — Alfredo de Carvalho & C.ª. Vidro 3$000. (C 1702) S

EMPRESTIMOS — Fazem-se sob inventarios, heranças, hypothecas, alugueis, juros e caução de apolices, mercadorias, notas promissorias. Fazem-se obras e pagam-se impostos em atrazo. Compram-se terrenos e predios velhos ou novos. Com o sr. Carmo, rua do Carmo, 57, das 10 ás 5. (B. 21960) S

EXPLICADOR — Lecciona pelos modernos methodos de ensino: portuguez, francez, inglez, mathematica e escripturação mercantil. Cartas a E. G., na Livraria Briguiet. (B 22879) Z

TOSSE
Tome PEITORAL MARINHO
Rua 7 de Setembro, 186.
(C. 1075)

ESCOLA commercial — Ensino de escripturação mercantil, dactylographia, etc. P. Tiradentes 47. Tel. C. 1229, lado da C. Telephonica. (B 23680) S

FICA transferida a rifa que devia correr hoje, de um phonographo, com 50 chapas, para 17 de agosto. (B 24145) S

FAZ-SE ponto á jour, plissé, bordados e festonné, em machina propria, com perfeição e promptidão; á rua Sete de Setembro 162, sobrado. Tel. 1125, Central. (B 23343) S

HYPOTHECAS — Emprestimos em boas condições, só faz o commendador Dart, á r. da Quitanda n. 63, leiteria. (B 23683) S

HOLLANDEZ casado com brasileira, estando ha 9 annos no Brasil, offerece-se para administrador, guarda-livros ou gerente de fabrica de lacticinios. Cartas a H. E. A.—Socego, Minas, E. F. Leopoldina. (B 23648) S

HYPOTHECAS — A juros de 8% a 12% ao anno; promissorias e outros emprestimos garantidos; com J. Pinto, Rosario n. 142, sobrado. Tel. 2969, Norte. (C. 759) S

HYPOTHECAS — Fazem-se de predios, nos suburbios até Santa Cruz; juros modicos — M. Vieira; rua Sachet n. 4, sob. (B 23276) S

HYPOTHECAS na cidade e suburbios, grandes e pequenas quantias, a juro modico; ha capitalista; informa por favor, o sr. Pimenta, á rua do Rosario 147, sobrado, fundos. (B 21086) S

Molestias dos olhos, nariz e ouvidos — DR. NEVES DA ROCHA *membro da Academia de Medicina do Rio de Janeiro, medico de diversos hospitaes desta cidade. AVENIDA RIO BRANCO 90. — Residencia Barão de Icarahy, 17 - Flamengo.* (B 24121)

MOVEIS — Compram-se e vendem-se a preços sem competidor, á rua 24 de Maio n. 505. Tel. Villa 1785. (B 21876) S

MACHINAS de escrever e calcular —Officina mecanica de concertos, limpeza, nickelagem e reforma com perfeição; rua da Alfandega n. 137. Tel. Norte, 3450 — E. Magalhães. (B 21863) S

ERUPÇÃO CUTANEA

O sr. Benedicto Propercio de Carvalho, residente no Maranhão, declara em carta de 28 de dezembro de 1913, que curou-se com o ELIXIR DE NOGUEIRA, do Phco. Chco. João da Silva Silveira. (C. 410)

MME. Vaquimar Lanzony, costureira, participa a suas amiguinhas e freguezas, que mudou na rua Haddock Lobo n. 96, sobrado. Continua na sua profissão. (B 23698) S

MANICURE e massagista, vae a domicilio, de 1 ás 4 horas; na rua Chile, 9, 1º andar. (B 21435) S

MACHINAS de costura em prestações de 10$000 mensaes. Vendem-se machinas usadas, desde 20$ para cima. Trocam-se, concertam-se e compram-se. Manda-se o mecanico a domicilio. Gratis, bastidor e chapa para bordar. Trata-se no deposito, rua Senador Euzebio n. 92, com Henrique Spoltro. Tel. Norte 1668. (B 21136) S

Dôr no ... LINIMENTO MARINHO desapparece. Rua 7 de Setembro, 186. (C. 1070)

MOVEIS, pianos, cofres, louças, crystaes, etc., etc.; quem melhor paga é o Fernandes, á rua dos Ourives 54, loja. Tel. 3969, Norte; preço sem competencia; receba chamados para qualquer parte da cidade. (B 21258) S

MODISTA — Faz com perfeição qualquer vestuario, costume tailleur, etc., em casa ou fóra; rua São José n. 57, 2º andar. (B 23063) S

O "Jornal da Semana" é uma publicação que se lê com utilidade e prazer da primeira á ultima linha. (B. 23590) S

PENSÃO a domicilio, em Botafogo; r. Delphim n. 115, II. (B 23619) S

PIANOS — Afinam-se por 6$000 e concertos baratos. Chamados á rua do Hospicio 169, loja, papelaria Teixeira. (B 23682) S

PENSÃO — Fornece-se de casa de familia; rua B. de Itapagipe n. 280. (B 22830) S

RHEUMATISMO
as dôres desapparecem em 5 minutos
LINIMENTO MARINHO
Rua 7 de Setembro, 186.
(C. 1074)

PONTO á jour, picot e plissé; rua Sete de Setembro n. 147. (B 21213) S

PRECISA-SE de um gabinete dentario, para 2 dias na semana, das 12 ás 16 horas. Dá-se fiador. Cartas nesta redacção a M. A. (B 23512) S

PENSÃO — Fornece-se bem feita, de casa de familia, na rua Buarque de Macedo n. 71. Tel. Beira-Mar 199. (B 23578) S

PILOCARPININA — Oleo de petroleo perfumado e Pilocarpina. Faz nascer o cabello, evita a quéda e extermina a caspa. Vidro 3$000. Representante Vicente Vieira. Tel. 2874, Villa. (B 24068) S

PIANOS — R. Ferreira, rua São Francisco Xavier, 388. Tel. Villa 3968, afina, concerta e compra em qualquer estado. (B 21194) S

QUARTO para descanso de um casal; precisa-se em casa de senhora só e discreta. Cartas H. C. (B 24040) S

Quem uma vez leu o "Jornal da Semana" nunca mais o dispensa. (B. 23590) S

UMA senhora que soffria ha muitos annos de erysipela e ficou curada, ensina gratuitamente o remedio a quem mandar o endereço para Estephania; rua Marechal Machado Bittencourt n. 107 — Riachuelo. (B 24094) S

Catarrho dos pulmões
Cura rapida com o
PEITORAL MARINHO
Rua 7 de Setembro, 186.
(C. 1072)

UMA senhora preudada, offerece-se para coser em casa de familia. Corta e cose para senhoras e creanças; diaria 3$500, dando dormida. Tel. 3161, Sul. (B 23632) S

VENDEM-SE e compram-se mobilias de quarto e sala, armações, divisões, pianos, louças, talheres, etc., na r. Buenos Aires 192, e Senhor dos Passos 18. Tel. 4824, Norte. (B 23698) S

VESTIDOS com perfeição e brevidade; desde 5$; fazem-se á rua dos Arcos n. 21, quarto n. 28. Attende-se a chamados. Tel. C. 3942. (C 261) S

VILLA 720 — Estancia de lenha; rua S. Christovão n. 147. (B 20275) S

914 — Legitimo allemão — 1ª dóse: 0,15 centgos. — Vende-se a 30$000 o tubo. R. Uruguayana 5, 1º andar. Dr. Veiga Lima. (B 23653)

MEDICOS

Dr. Alvino Aguiar
Pulmões, estomago e rins—Tratamento das anemias, esgotamento nervoso, etc. — Consultorio: rua S. José n. 51. Telephone, 5868, Central. Residencia: travessa do Torres, 17, telephone, 4265 Central. (B 20327)

DR. A. MONTEIRO — Medicina cirurgica, pelle, gonorrhéa, syphilis, rins, coração, pulmões, intestinos, estomago. Clinica de adultos e de creanças. De regresso da Europa, onde cursou 6 annos hospitaes de Paris, Suissa, etc., reabriu consultorio, 10 manhã ás 8 da noite; gratis consultas e curativos. Rua M. Floriano 55 — Fornece e applica por 60$ o legitimo 914, allemão. (B 21332) R

Hydrocele, tumores dos seios, ventre e escroto
HYDROCELE — Cura radical, sem dor, sem operação cortante e sem privar o doente de suas occupações habituaes.
DR. LUIZ DE MARCOS — Uruguayana 105, sob., das 2 ás 4. (C 3334)

DENTISTAS

ASSISTENCIA dentaria — Com uma unica contribuição annual, de 10$000, podereis tratar de vossos dentes; praça Tiradentes n. 62, sob. (B 18996) R

Dentes, sem dôr — Tratamento e extracção, absolutamente sem dôr, pelo cirurgião-dentista Julio Junqueira de Aquino. Av. Central 90, 1º and. Gabinete electrico. (B 21429) R

DENTISTA — Vende-se uma cadeira em bom estado; rua Lucidio Lago n. 16 — Meyer. (B 21044) R

DENTISTA, 2$000 mensaes; trabalho completamente sem dor e garantido; rua dos Andradas n. 46. (B 20583) R

DENTISTA a 2$000 mensaes para obturação a granito, platina, curativos desde o primeiro dia. Trabalhos de chapa, coroas pivot, etc., por preços minimos e trabalhos garantidos, na Auxiliadora Medica, na rua dos Andradas n. 85, sobrado, esquina da rua General Camara; telephone Norte 3157. (B 22442) R

DENTISTA — Vende-se um motor de chicote, com angulo e caneta, S. S. W., é barato; rua dos Andradas n. 46. (B 21151) R

DENTISTAS — Compra-se uma cuspideira de fonte, uma cadeira ou qualquer ferramenta, para montagem de um gabinete; rua Archias Cordeiro n. 103 — Meyer. (B 23675) R

DENTISTA — Compra-se toda e qualquer ferramenta de gabinete e officina e vende-se uma cadeira Wilkerson, na rua Buenos Aires 192 ou Senhor dos Passos 18. Tel. 4824, Norte. (B 23699) R

VENDE-SE um gabinete dentario, por 1:500$, á rua 7 de Setembro n. 29, das 3 ás 5. (B 24018) R

PARTEIRAS

PARTEIRA Mme. Francisca Reis, diplomada pela F. de M. de Boston, faz apparecer a menstruação por processo scientifico e sem operações, garantindo o resultado; trata de molestias de senhoras; rua ... (C. 4339)

Parteira Mme. ..., diplomada pela F. de M. de Madrid, faz apparecer a ...

MME. ANNE Valentine — Parteira e massagista; rua Pedro Americo n. 80. Tel. Central 5535. N

PARTEIRA e enfermeira mme. Mattos, diplomada pela Faculdade de Medicina ... (B 21578) Y

PARTOS Molestias de senhoras e operações — DR. PESSOA DA SILVA ... Mme. JOSEPHINA GALLINDO, parteira do Hospital Clinico de Barcelona; consultas diarias gratis aos pobres. Acceita clientes em pensão. Consultorio e residencia, rua do Lavradio n. 111, sobrado. Telephone 1815, Cent. (B 20110)

SENHORAS Tratamento dos abortos e suas consequencias, dos corrimentos, das colicas utero-ovarianas e das regras irregulares e prolongadas. Assembléa, 54, 12 ás 18. Serviço do dr. Pedro Magalhães. Tel. 1000, Central. (B 22755)

Professores e professoras

A'S MOÇAS — O Curso Propedeutico, á praça Tiradentes n. 46, concede matricula gratuita permanente, ás jovens que desejarem estudar o curso secundario, mediante a taxa de joia de 50$, exclusivamente. Teleph. 5013, C. (B 22025) Z

AULAS de port., francez, latim, ital., logica e psychologia. 15$ mensaes. Uruguayana 77. Tel. 3161, N. Vae-se a domicilio e fazem-se traducções. (B 21726) Z

DESENHO e pintura — Lecciona-se particularmente, por preços modicos. Cartas á Papelaria; rua do Cattete n. 223. (B 24143) Z

EXTERNATO Popular — Para moças e rapazes; linguas e sciencias; 5$ por mez cada materia, Uruguayana, 77. Tel. N. 3161. (B 22726) Z

EXTERNATO Amazonas, rua Torres Homem n. 92, Villa Isabel, para meninos e meninas. Director João Autto de Magalhães Castro. Curso primario completo, preparatorios, musica, desenho, pintura e prendas domesticas. Curso Commercial á noite. (B 22270) Z

ESCRIPTURAÇÃO MERCANTIL pelo professor Mario da Silva Pires. Aulas diurnas e nocturnas. Rua Dr. Maia Lacerda n. 65. (B 23695)

ENGENHEIRO formado na Europa, lecciona mathematicas, francez e outras materias. Cartas a P. B. L., nesta redacção. (B 23623) Z

INGLEZ — Uma senhora ingleza dá lições desse idioma em sua residencia ou em casas de familias; á rua Henrique Dias n. 21 — Estação do Rocha. (B 20053) Z

INGLEZ e francez, professora com longa pratica, ensina em pouco tempo, vae ás casas dos alumnos e na sua residencia, r. Chile, 9, 2º and. (B 23455) Z

INGLEZ — Ensina-se a falar, ler e escrever, em classes e particularmente; rua Bella Vista n. 41— Engenho Novo. (B 22856) Z

INGLEZ — Uma senhora ingleza ensina este idioma em aula ou particularmente; rua de S. José, 79, 2º andar. (B 21663) Z

LECCIONA-SE piano pelo methodo do Instituto, a 10$ mensaes; trata-se das 11 ás 12. R. da Assembléa n. 123, 2º andar. (B 23652) Z

MATHEMATICA — Quartn. da Polyt. lecciona Aven. Rio Branco, 9, 2º e 3º and. (B 23431) Z

O PROFESSOR Lucio Barreto, communica a seus discipulos que mudou a sua residencia, para a rua D. Romana n. 63 — E. Novo. (B 22011) Z

PROFESSOR Gonçalves Filho, diplomado em sciencias commerciaes, ensina arithmetica, portuguez e francez, 20$ por mez; aulas diariamente, diurnas e nocturnas; rua Riachuelo n. 54, sobrado. (B 23678) Z

PROFESSORA — Curso primario, médio, complementar, methodo rapido. Francez e italiano pratico e theorico. Vae a domicilio; rua do Theatro n. 1. (B 23686) Z

PROFESSOR habil e paciente, lecciona elementos de portuguez, francez, arithmetica e geographia, a titulo de propaganda, por 10$ mensaes; rua D. Romana n. 63—E. Novo. (B 22910) Z

PROFESSORA paciente, ensina portuguez, franc., arithm., geogr., calligr., etc., H. Lobo n. 417 e Itapagipe 280. Tel. V. 1727. (B 23506) Z

PROFESSOR de theoria e solfejo, violão e diversos instrumentos. Tambem se faz instrumentações e copias; rua Barão de Ubá, 73, casa 7. Tel. Villa 4594. (B 23046) Z

PROFESSORA de inglez e francez, lecciona em sua casa, das 7 ás 9, a moços do commercio; preços modicos (curso nocturno); rua Evaristo da Veiga n. 133, sob. (B 24025) Z

QUARTANNISTA da E. Polytechnica, ensina mathematica e inglez; rua S. Braz n. 35 — Todos os Santos. (B 20997) Z

SENHORA ingleza ensina a falar inglez em pouco tempo; preço modico; Riachuelo n. 22. (B 23248) Z

SENHORA ingleza, ensina seu idioma. Preços modicos; rua Benjamin Constant n. 112 — Gloria. (B 24088) Z

GONORRHE'AS
cura infallivel em 3 dias, sem ardor, usando "Gonorrhol". Garante-se a cura completa com um só frasco. Vidro, 3$000, pelo Correio 5$500. Deposito geral: Pharmacia Tavares, praça Tiradentes, 62 — Rio de Janeiro. (C. 741)

DOENÇAS DO ESTOMAGO, INTESTINOS, FIGADO E NERVOSAS — *DR. RENATO DE SOUZA LOPES, docente na Faculdade. Exames pelos raios X, do estomago, intestinos, coração, pulmões, etc. R. S. José 39, de 2 ás 5. ás terças, quintas e sabbados. Res. Rua Voluntarios 33.* (B. 22273)

Gonorrhéas quem quer cura em 3 dias e sem dôr, os gonorrhéas com Gonorrheno. Vende-se nas drogarias. (B 23491)

MYSTERIOS da vida e mais tudo que desejar, por trabalhos garantidos. Cartas com enveloppe sellado e subscriptado para resposta. Mme. O. Fernandes, estação de Nova Iguassú. Est. do Rio. Attende-se em qualquer distancia ou Estado. (B 23369)

SYPHILIS e suas consequencias. Cura radical, injecções completamente INDOLORES. de sua preparação. App. 604 e 914. Assembléa n. 54, das 12 ás 18 horas. Serviço do Dr. PEDRO MAGALHAES. Telephone 1000. C (B 22736)

TONICO BAY-RUM O melhor tonico para os cabellos. Deposito: rua 7 de Setembro 127 — 130 — R. Kanitz. (C 489)

Cobranças — Nesta capital e fora ...; rua do Rosario 142, sobrado. Tel. 2969, Norte. (C. 759) S

GONORRHÉA — e suas complicações. Cura radical por processo scientifico e rapido. Dr. JOÃO ABREU. Das 8 ás 11 e das 13 ás 18 horas; rua S. Pedro, 84.

LIVROS — Catalogo gratis enviado á Casa Torres, rua Candelaria 106, 1º andar. Rio. (B. 22924) S

Gonorrhéas Chronicas e recentes. Queres libertar-te radicalmente curado em poucos dias? Peçam informações com o sr. Feijó, que gratuitamente as offerece, não conhecendo caso nenhum rebelde; rua Theophilo Ottoni n. 107, sobrado. (B 22943) S

OS IMBECIS NÃO LÊEM O "JORNAL DA SEMANA". (B. 23590) S

Gonorrhéas Soffre quem quer. Ha remedio que cura sem falhar. Peçam informações gratis á caixa postal 2008 — Rio. (B 23701) S

SUCCO PURO DE MASTRUÇO
Para tosse, pontadas e escarros de sangue
Approvado pela Directoria Geral de Saude Publica
J. Monteiro da Silva & C.
Rua S. Pedro, 38
(A Flora Medicinal)
C 352

O seu cabello cáe?
Tem muita caspa?
Tem comichão na cabeça?
compre já a
CALVICINA
PREÇO 5$000
A' venda em todas as perfumarias e drogarias (C. 351)

FORTALECENDO
Restabelece todas as funcções o
Vinho Tonico Phosphatado das Tres Quinas Bittencourt.
111, R. Uruguayana, 111
(C 1971)

TINTURAS para tingir os cabellos
de todas as marcas, nacionaes e estrangeiras.
UNICAS LEGITIMAS
Perfumaria Silva
RUA DO THEATRO N. 9
Telephone C. 1368
Rio de Janeiro. (C. 3424)

Elixir Castilho
Poderoso especifico em molestias syphiliticas. O mais energico até hoje descoberto. Cura com segurança affecções syphiliticas, rheumatismo, gonorrhéas, rins, bexiga, figado, corrimentos, ouvidos, bronchite asthmatica e todas as molestias provenientes do sangue.
Encontra-se nas principaes pharmacias e drogarias: S. Pedro, 128; Pharmacia Ramos, Dr. Frontin; rua do Areal, 1; rua Uruguayana, 91, e Granado & C., 1º de Março, 14.
Fabrica e deposito geral:
Rua do Areal ns. 1 e 38, sob. Tel. 6831, C. (C. 3987)

EMPRESTIMOS
A PERSEVERANÇA INTERNACIONAL, Avenida Rio Branco n. 171, concede a seus mutuarios *pequenos emprestimos*, mediante caução de suas Apolices Prediaes, ou de cadernetas remidas de qualquer de suas Séries.
Tambem opéra por meio de notas promissorias com dois avalistas. (C. 3981)

OLEO DE LINHAÇA E ALVAIADE DE ZINCO 59 - Theophilo Ottoni. (B. 23433)

Molestias das gallinhas
A gosma, o gôgo, a corysa e o rheumatismo das gallinhas, e de outras especies de aves, são combatidos com segurança pelo Corysol.
Com o uso deste preparado, as gallinhas engordam e a postura augmenta. Lata 2$500, pelo Correio, 3$500.
A' venda em todas as pharmacias, drogarias e na "A' Garrafa Grande" á rua Uruguayana 66, Perestrello & Filho. (C. 447)

MEDICO PHARMACEUTICO
Um medico com longos annos de clinica deseja encontrar uma localidade no Estado do Rio, ou no Norte de S. Paulo, onde possa continuar a exercer sua profissão.
A's pessoas que, por obsequio lhe queiram dar informações, pede dirigir-se ao dr. Pedro J. da Silva — Posta restante — Rio de Janeiro. (B 23541)

DOENÇAS DO PULMÃO
DR. F. CATÃO
do Hospital das tuberculosas em Cascadura, Livre Docente da Faculdade de Medicina do Rio de Janeiro.
R. da Assembléa 73
Consultas das 14 ás 16 horas. (B 20777)

Photo-Supplies
Completo sortimento de material photographico. Importação e exportação para todos os Estados do Brasil. Tem sempre e recebe por todos os vapores chapas, papeis e productos chimicos dos melhores fabricantes francezes, inglezes e americanos; emulsões sempre frescas. Fabrica de cartões para photographia. Secção especial para amadores.
PREÇOS MODICOS
145, RUA SETE DE SETEMBRO, 145.
MARCO F. BERTEA
(C. 939)

SUOR FETIDO
dos pés e dos sovacos, catinga, frieiras, comichões, etc., desapparecem rapidamente com o uso do "Suorol". Preço 2$, pelo Correio, 2$500. Vende-se na "A' Garrafa Grande", á rua Uruguayana, 66, de Perestrello & Filho, e em todas as perfumarias, pharmacias e drogarias.
Em Nictheroy, drogaria Barcellos. Em Campos, Pharmacia Pacheco. (C. 448)

ACTOS FUNEBRES

D. Maria Izabel de Souza
Cicero Ferreira Sadock e sua familia, agradecem penhoradissimos a todas as pessoas amigas, parentes e conhecidos, que acompanharam os restos mortaes da sua idolatrada mãe, sogra e avó D. MARIA IZABEL DE SOUZA, e convidam a todos para assistirem a missa de 7º dia que será rezada pelo descanso eterno de sua alma, no altar-mór da egreja de N. S. do Rosario, ás 10 horas, amanhã, quinta-feira, 18 do corrente. Desde já hypothecam a todos a sua eterna gratidão. (B 23606)

Tenente-Coronel Martiniano Barbosa de Mello
A familia do tenente-coronel Martiniano B. de Mello convida os amigos e os bacharelandos do 4º anno da Faculdade de Sciencias Juridicas e Sociaes para assistirem á missa que pelo descanso eterno da alma do seu inolvidavel chefe, será celebrada no altar-mór da egreja de São Francisco de Paula, ás 10 horas de sabbado, 20 do corrente. (B 23605)

Martha Pinto Pecegueiro do Amaral
(6º MEZ)
Gregorio Pecegueiro do Amaral, sua esposa e filhos fazem celebrar uma missa por alma de sua idolatrada filha e irmã MARTHA, amanhã, 18 do corrente, ás 9 1/2 horas, na egreja de S. Francisco de Paula, 6º mez do seu fallecimento, agradecendo desde já ás pessoas que comparecerem a este acto de religião. (B 24117)

Carlos Muniz Cordeiro
Avó, tios e mais parentes do inditoso CARLOS MUNIZ CORDEIRO, fazem, para socego de sua alma, celebrar uma missa na matriz do Engenho Novo, amanhã, quinta-feira, 18 do corrente, ás 9 horas. (B 23637)

Coelho Lisboa
Viuva Coelho Lisboa e filhos, viuva Rademaker Grünewald e filha, profundamente reconhecidos a todos que, homenageando o seu estremecido chefe, os acompanharam no doloroso momento que atravessam com a sua morte, participam que, obedecendo ás suas inabalaveis convicções, não farão celebrar nenhum officio religioso. (B 23603)

José Alfredo da Silva
Sua viuva e filhos, mandam celebrar a missa de 30º dia, amanhã, quinta-feira, 18 do corrente, ás 9 horas, na egreja de S. Benedicto dos Pilares, pelo que convidam aos seus parentes e conhecidos e os do finado; confessando-se desde já agradecidos. (B 23665)

João Teive de Faria Pereira
Sua familia impossibilitada de agradecer individualmente a todas as pessoas que assistiram á missa de 7º dia, e enviaram condolencias, deixam nestas linhas o seu muito reconhecimento e eterna gratidão. (B 23667)

Nolasco Pereira dos Santos
Alberto Jayme Smith, João Avelino Guimarães d'Almeida, Sebastião Arruda Costa, José Pereira Filho, João do Couto Garcia, Armandino de Carvalho, Arnaldo Villares, Heitor Augusto de Moraes, Antonio da Costa Godinho e Agostinho Moreno, gratos a memoria sagrada de seu inditoso e sempre pranteado amigo NOLASCO PEREIRA DOS SANTOS, fazem celebrar, hoje, 17, ás 8 1/2 horas, na egreja do Terço, uma missa, de 1º anniversario de seu fallecimento.
Convidando para este acto de religião a familia e amigos do inesquecivel extincto, de ante-mão agradecem. (B 23668)

Francisco de Paula Salerno Sayão Lobato
A viuva, filhos, cunhada, tia, sobrinhos e primos, agradecem as pessoas que acompanharam os restos mortaes de seu esposo, pae, cunhado, sobrinho, tio e primo FRANCISCO DE PAULA SALERNO SAYÃO LOBATO, e convidam para assistirem á missa de 7º dia que terá logar amanhã, ás 9 horas, na egreja de São Francisco de Paula, o que desde já se confessam agradecidos. (B 24144)

Affonso Baroni
Viuva Maria Baroni e seus filhos, Francisco Baroni e Eugenio Baroni e Herculino Baroni, convidam todos os parentes e amigos de seu esposo e pae, para assistir a missa de 7º dia que mandam rezar, na egreja de S. Francisco de Paula, hoje, quarta-feira, 17 de julho, ás 9 horas; desde já agradecem a todos as pessoas que acompanharam os restos mortaes de seu saudoso esposo e pae. (B 23636)

Maria Emilia Tati Pereira da Silva
AGRADECIMENTO
Elvino Pereira da Silva, filhos e mais parentes da fallecida MARIA EMILIA TATI PEREIRA DA SILVA, na impossibilidade de agradecerem pessoalmente a todas as pessoas que os confortaram neste doloroso golpe, o fazem por meio deste, testemunhando a todos o seu eterno reconhecimento e profunda gratidão. (B 23664)

D. Francisca Delphina Calvet Bitancourt
Eleshão Bitancourt, seu esposo, filhos, e Maria Calvet Bitancourt e Antonio M. Calvet Bitancourt, communicam aos seus parentes e amigos o fallecimento de sua mãe, sogra e avó, D. FRANCISCA DELPHINA CALVET BITANCOURT, cujo enterro se effectuará hoje, no cemiterio de S. João Baptista, saindo o feretro da rua Maria Eugenia 50, ás 4 1/2 horas. (B 24153)

"FLORICULTURA BARBACENA"
Assembléa 113. T. 1837, C. Corôas e Palmas de flores naturaes por preços modicos. (C 253)

Irmandade do Glorioso Santo Eloy
ERECTA NA EGREJA DA VIRGEM MARTYR SANTA LUZIA
Hermes do Rego Leite de Oliveira
(EX-PROVEDOR)
A Mesa Administrativa desta irmandade, manda celebrar, hoje, quarta-feira, 17 do corrente, ás 10 horas, uma missa com Libera-mé, por alma do finado e presado irmão, ex-provedor HERMES DO REGO LEITE DE OLIVEIRA. De ordem do carissimo irmão protector, convido os nossos irmãos, sua illustre familia, parentes e pessôas de amizade do saudoso extincto, para assistirem a este piedoso acto. Secretaria da Irmandade, em 15 de julho de 1918. — O 1º secretario — *Humberto Cosenza.* (B. 23532)

Julio Klier
FALLECIDO EM CAMBUQUIRA
Margarida Klier M. da Silva Dias, esposo e filha, Maria Klier Monteiro Dias e filhos, Emilia Klier da Motta Mello, mandam celebrar, hoje, quarta-feira, 17 do corrente, ás 9 horas, no altar-mór da egreja de S. Francisco de Paula, a missa de setimo dia pelo fallecimento de seu querido tio e primo, JULIO KLIER, e convidam os amigos e parentes do finado, pelo que antecipam os seus agradecimentos. (B 23542)

Missa em acção de graças
Maria Emilia de Almeida em regosijo pelo restabelecimento de sua amiga JOSEPHINA DE LEÃO CASTRO manda celebrar amanhã, quinta-feira, 18 do corrente, uma missa na Cruz dos Militares, ás 9 1/2 horas, agradecendo antecipadamente ás pessoas que a este acto comparecerem. (B 23679)

Luto Elegante
Chapéos e vestidos modelos, recebidos de Paris, por todos os vapores.
Casa das Fazendas Pretas 141, Av. Rio Branco, 143 Tel. C., 191
— AVISO —
Esta casa não tem agentes de lutos e não manda seus empregados a domicilio, sem receber pedido para tal fim.
CUIDADO COM OS EXPLORADORES. (C. 638)

Vende-se uma ou duas Fazendas no Estado do Rio
Sendo uma o que ha de mais linda e boa, com um bonito pomar, com muitas qualidades de fructas, boa casa de morada, toda assentada em cantaria e mobilada, carros e carretas, bons bois para puxar os mesmos, bom gado para criação, tres touros de raça, bons animaes de sella e de cangalha, carneiros, porcos e muitas outras criações, bons cafezaes, novos e velhos, mandiocaes, matta virgem, grandes capoeirões, bons pastos de capim gordura roxo, todos cercados de arame farpado, grandes vargens para arroz e terrenos proprios para todos os cereaes; muitos cereaes já colhidos para o gasto da fazenda, abundancia de agua, bons moinhos para fubá, e para mais informações, na Avenida Rio Branco n. 165, das 12 ás 14 horas. (B 23078)

S. H. A. Unidos
A todos que soffrem de qualquer molestia, esta sociedade beneficente remetterá mediante symptomas, nome, edade e residencia, uma indicação adequada, enveloppe sellado para a resposta. Cartas para a Posta Restante de Cascadura E. F. C. B. (B. 23.557)

"915 Homœopatha"
EM TABLETTES
Verdadeiro especifico da syphilis, cura de um modo rapido e garantido as impurezas do sangue, taes como rheumatismo, feridas, manchas da pelle, eczemas, canceros venereos, empigens, espinhas, erysipelas, bubões, etc. Não tem dieta. Deposito geral: Casa Huber 7 de Setembro 61. Preço, 2$500. (C. 4153)

Barra do Pirahy
SITIO A' VENDA
Vendem-se 15 alqueires geometricos de terras, sendo pasto e capoeirão de superior qualidade e superior aguada, lavoura com dois mil e tantos pés de café principiando a dar, 1 pomar de fructas, 1 casa de morada assoalhada e forrada, toda coberta de telha com 3 salas e mais 10 commodos, 1 paiol, 1 casa coberta de telha, 1 rancho coberto de telha, ceva e 4 casas para colonos, distante 4 kilometros de viagem da Barra do Pirahy, bem como 30 cabeças de gado vaccum. Estrada de automovel. Informações com o proprietario José Luiz de Lima, para Barra do Pirahy, por carta. (B 24112)

XAROPE PEITORAL
de Dezessart e Alcatrão da Noruega
FORMULA DE BRITO
Premiado com medalha de ouro. Este maravilhoso xarope cura radicalmente bronchites, catarrhos chronicos, coqueluche, asthma, tosse, tisica pulmonar, dôres de peito, pneumonias, tosses nervosas, constipações, rouquidão, suffocações, doenças da garganta, larynge, defluxo, asthmatico, etc. Vidro, 1$500. Dep.: Drogarias Pacheco, rua Andradas n. 45, 1º de Março, 10; Assembléa, 34; 7 de Setembro, 39 81 e 89. (C. 2935)

Cabellos brancos
Se desejaes dar a côr ao cabello quando estiver branco ou desbotado, usae a AGUA INDIANA, que dá a côr progressivamente, sem prejudicar a consistencia do mesmo. A AGUA INDIANA, é um producto scientifico, seguro e de effeito infallivel. Nas Perfumarias e Drogarias, e Freire Guimarães & C., Hospicio 18. Laboratorio Lopez, Edwards & C. Rua Paulo Frontin, 47/49. C 4090)

SYPHILIS
Essencia depurativa concentrada de caroba miuda
Premiada com medalha de ouro. Cura: empigens, boubas, sarnas, doenças do nariz e dos ouvidos, borbulhas, comichões, darthros, pannos, eczemas, erysipela, syphilis e rheumatismo, antigo e recente. Preço: 2$500. Dep. Drogarias Pacheco, Andradas, 45; rua 7 de Setembro ns. 39, 81 e 99; 1º de Março, 10, e Assembléa 34. (C. 2934)

Marceneiros
Precisa-se bons marceneiros e carpinteiros.
Paga-se bem, e trata-se á rua Camerino 81, das 8 ás 10 da manhã. (B. 24128)

DEPILUX
DEPILATORIO LIQUIDO
faz desapparecer immediatamente os pellos e cabellos de qualquer parte do corpo, sem dor nem incommodo algum. Vende-se nas pharmacias, drogarias e perfumarias. Depositos: rua Hospicio 18 e rua Paulo Frontin 49. (C 355)

Bebida de Inverno: - GUARANA' - WHISKY -

Maravilhosa combinação do melhor whisky estrangeiro e do especial guaraná indigena. Producto examinado e approvado pela Saude Publica e privilegiado com patente de invenção pelo Ministerio da Agricultura. — EMPRESA DE PRODUCTOS DE GUARANA' — RUA DA QUITANDA N. 7 — Teleph. 3.015 C. — RIO — UMA DUZIA DE GARRAFAS, 10$000. — Grande desconto aos revendedores. — PROMPTA ENTREGA A DOMICILIO. — A' VENDA NAS CASAS CHICS. — (C. 4023)

Grande sobrado

Aluga-se com muitas acommodações o 2° andar do Largo do Estacio de Sá n. 69 por preço modico; trata-se na loja. Casa Atlas. (B. 24022)

ESCREVER A' MACHINA

Ensina-se com os dez dedos em 8 marcas de machinas a 10$ por mez; rua do Senado 173 sob., Tel. Central 619. (B. 22.720)

Tratamento rapido, radical, racional e scientifico DAS Feridas

A SANTOSINA (pomada seccativa) é o remedio aconselhado para o tratamento rapido, radical, racional e scientifico de qualquer ferida nova ou antiga.

A SANTOSINA destae as carnes esponjosas, madurece e faz rebentar os bubões venereos, os panaricios, os unheiros, os anthrazes e os tumores de qualquer especie, sem ser preciso rasgal-os a ferro, impede-os de gangrenar cicatrizando-os radicalmente.

Cura as chagas ou ulceras, os golpes e as cortaduras.

Desincha as inchações, taes como as erysipelas, as pernas inchadas, restituindo-as ao seu natural.

Cura as empigens com bolhas vermelhidão as destróe e ás sarnas.

A comichão desapparece em poucas horas com a applicação desta pomada.

Cura as hemorrhoides externas, allivia como por encanto o prurido ou comichão desesperada no anus e desfaz completamente os tumores hemorrhoidarios ou mamillos. Cura as queimaduras.

Esta pomada é muito fresca, não exige resguardo e deixa trabalhar. Preço 2$500. Pelo Correio 3$500.

Encontra-se na "A' Garrafa Grande", á rua Uruguayana n. 66, Perestrello & Filho, e em todas as drogarias e pharmacias.

Em Nictheroy: **Drogaria Barcellos. Em Campos, pharmacia Pacheco.** (C. 443)

MATTA

Precisa-se de uma em boas condições para tiragem de lenha. Trata-se á rua Coronel Pedro Alves n. 94, com o sr. Vieira. ((B. 23.502)

BLUSAS

Saldo em blusas de diversos tecidos com 20 °|° de abatimento, só terça e quarta-feira. Lingerie Moderna, 1° andar, 121, rua da Assembléa. (B 23521)

PEIXOTO & C.

CASA BANCARIA

12 -- RUA DA ALFANDEGA -- 12

RIO DE JANEIRO

Composta dos socios solidarios:

Paulo Felisberto Peixoto da Fonseca.
Balthazar da Silva Pereira.

Encarregam-se de administração geral de bens, recebimento de alugueis, juros e dividendos, compra e venda de predios e titulos, collocação de capitaes, emprestimos sob garantia hypothecaria, liquidações judiciaes e todas as operações bancarias. (B 21272)

METAES

Ferro, zinco, chumbo, cobre e estanho. Compra-se qualquer quantidade. Rua dos Ourives, 124. (23516)

ELECTRICISTA MECANICO

Procura collocação; prefere para o interior. Proposta por cartas nesta redacção a R. E. J. (B. 24007)

Aposentos mobilados: Villa Rio Branco

Avenida Mem de Sá canto Menezes Vieira — A 70$ e 80$ e diaria de 3$000. Teleph. 833 Central. (B 19703)

COMPRAM-SE PREDIOS

Para attender a varias encommendas precisa-se de indicações de predios que estejam para vender; informações detalhadas e ultimo preço a J. Pinto; rua do Rosario 142, sobrado, Tel. 2969 Norte. (C. 3927)

TORNO MECANICO

Vende-se um torno novo, 24 por 3 1\|2, de facil conducção, diversas outras ferramentas, e alguns roulements, tudo em bom uso; não se admittem intermediarios; rua São Januario n. 261, das 4 horas da tarde em deante. (B. 23480).

"O PILOGENIO serve-lhe em qualquer caso

Se já quasi não tem, serve-lhe o PILOGENIO, porque lhe fará vir cabello novo.

Se começa a ter pouco, serve-lhe o PILOGENIO, porque impede que o cabello continue a cair.

Se ainda tem muito, serve-lhe o PILOGENIO, porque lhe garante a hygiene do cabello.

AINDA PARA A EXTINCÇÃO DA CASPA

Ainda para o tratamento de barba e loção de toilette — O PILOGENIO — SEMPRE O PILOGENIO! — O PILOGENIO SEMPRE!

A' venda em todas as pharmacias, drogarias e perfumarias. (C. 255)

Ouro, 2$ a 2$200 Platina, 20$ a 23$000

Prata de 50 a 120 réis, joias usadas com brilhantes, cautelas de casas de penhores e da Caixa Economica, compram-se e quem melhor paga é a casa da rua Buenos Aires 216. (Antiga do Hospicio). (B 23688)

Tinturaria "Rio Branco"

Limpa a secco, lava chimicamente e tinge com a maior perfeição. Manda buscar e entrega a domicilio. Tel. Central, 4934. Avenida Mem de Sá ns. 29 e 31. (B 21270)

"SEXUOL" (Homœopathico)

Debilidade geral, esgotamento nervoso, cachexia organica, neurasthenia, fraqueza sexual, inapetencia genesica e impotencia precoce.

Preparação opotherapica, baseada nos trabalhos de Brown-Séquard. — Homœopathia em tabletes.

PREÇO: 10$000

Pharmacia Homœopathica "INDIANA"

RUA DA QUITANDA N. 17. — RIO DE JANEIRO

Em S. Paulo: Rua Quintino Bocayuva n. 18. Drogaria Internacional. (C. 3478)

Carrosseries

Vende-se uma carrosserie double-phaeton, com marroquim e molas perfeitas; e uma carrosserie de entrega, completamente nova; ver á rua S. Paulo n. 18, do Cattete; tratar com o sr. Brochado, das 2 ás 4, á r. 7 n. 107, sobrado. (C. 384)

SUSPENSÃO

TELULAS UTERO-OVARINAS. Compra-se toda e qualquer suspensão com ... Innumeros attestados medicos. Approvadas pela Directoria de Saude Publica. Vendem-se na drogaria ... Setembro, n. 81. (B 23639)

REGISTRO DE IMMOVEIS

IMPRESSOS E INFORMAÇÕES

R. Hospicio, 30 — Despachantes Paim. (B. 24133)

APOSENTO

Precisa-se de um, bem mobilado, com casa de conforto, moderno, asseio e discreção. Cartas a A. B. C., caixa do correio 607. (B 23638)

Torno mecanico

Vende-se um, Kirchener, para machina; informações com o sr. Santos Carneiro, á rua General Camara ... (B 23666)

FARINHA BRASILEIRA

O melhor alimento para creanças, tendo por base o "Guaraná". — A' venda no deposito á rua da Constituição, 45, e nas seguintes casas: Rua Gonçalves Dias n. 61, Marechal Floriano n. 138, Quitanda n. 71, e no Café da Estrada de Ferro. (C. 3469)

ARMAZEM

Precisa-se um entre as ruas Sete de Setembro, S. José, Carioca, travessa S. Francisco e avenida Central ... Cartas a ... caixa do Correio ... (B. 24136)

Repuchadores

Precisa-se de bons para fabrica de artefactos de metal; offertas á caixa do Correio n. 409.

TAILLEUR POUR DAMES.

Costumes manteaux, vestidos sob medida, feitos a capricho, preços reduzidos. — J. Silva, Tel. 120 C. — Carioca, 34, 1° andar. Entrada pela Alfandega. (C. 1478)

Edificio para fabrica

Precisa-se de um predio para fabrica com bastante terreno, preferivel com casa de morada. Cartas por favor a Maia, neste jornal. (B 24099)

ADVOGADOS

Dr. Graccho Cardoso. Dr. Castro Menezes. Dr. Sylvio Junior. Rosario, 120, telephone, norte 4140. (B 22480)

ANTIGUIDADES

Compram-se joias antigas, com diamantes ou crysolidas, colchas de brocatel de seda e objectos de comprovada antiguidade. Offerecemos bons preços. RUA SACHET, 8. Tel. 5674 Central. CASA MARQUES DE OLIVEIRA. (C. 372)

ANTINA

Especifico homœopathico — Marca registrada — Contra as dyspepsias, de formas nervosas — neurasthenia ... Laboratorio Homœopathico

Affonso Corrêa Bastos

269 — RUA DO HOSPICIO — 269 RIO DE JANEIRO

FAZENDA

Vende-se uma boa fazenda á uma legua de Entre Rios, Estado do Rio, a ... da estação da Central. Informa-se na Avenida Rio Branco n. ... das 2 ás 3.

MOTOR

Precisa-se de um de 50 ou 60 H. P. que esteja em bom estado ... rua General Camara, 42, loja. (B 24131)

S. B. Homœopathicos

Videntes — A todos que soffrem de qualquer molestia ... beneficente ... remedio ... resposta. Caixa ... (C. 3433)

CLINICA CIRURGICA

DR. CRISSIUMA FILHO, membro da academia e cirurgião da Santa Casa, com longa pratica e dispondo de installações apropriadas, trata com especialidade doenças que necessitam de intervenções cirurgicas: taes como as dos apparelhos urinarios e da geração do homem e da mulher; tumores do ventre, dos testiculos, dos seios, hernias, hemorrhoides, appendicites, etc. Consultorio, r. Rodrigo Silva 7, ás 14 hs. Residencia: Casa de Saude do Dr. Crissiuma Filho, r. Riachuelo, 302. (C. 4007)

Motores e dynamos

Vendem-se um motor de 10 H. P.; um de 7 1/2 H. P., de anneis com reostatos Morel; um de 3 1/2; um de 3; e um 1 1/2 H. P.; um conjuncto, General Electric, 62 amperes e 6 volts, por 1:400$000, e diversos dynamos Santiago & Machado. Rua Lavradio n. 100. (B 24051)

Nova Friburgo

Vende-se uma situação entre Nova-Friburgo e Estação Conselheiro Paulino, com boas mattas e boa aguada, com cem alqueires mais ou menos. Trata-se com o sr. Alberto Brauner, Avenida Friburgo, 6. Nova Friburgo. (B. 23399)

VERMIOL RIOS

SALVADOR DAS CREANÇAS

E' o unico VERMIFUGO-PURGATIVO de composição exclusivamente vegetal, que reune as grandes vantagens de ser positivamente INFALLIVEL e completamente INOFFENSIVO.

Póde-se, com toda confiança, administral-o ás creanças, sem receio de incidentes nocivos á saude. Sua efficacia e inoffensividade estão comprovadas por milhares de attestados de abalisados medicos e humanitarios pharmaceuticos.

A' venda em todas as pharmacias e drogarias. Depositarios: Silva Gomes & C., rua S. Pedro, 42. (C. 4025)

TERRENO

Na Aldeia Campista, aluga-se um devoluto fechado com 28 metros por 90 de fundo mais ou menos; trata-se á rua S. Pedro n. 91, sobrado. (B. 24.005)

VENDE-SE

ou admitte-se um socio, com pequeno capital para uma bem afreguezada e provizada officina de Correeiro em Petropolis, rua Cruzeiro n. 289. (B. 23.060)

Verdade e Justiça!!

E' affirmar-se que á consciencia profissional dos srs. medicos e cirurgiões dentistas devem o elixir e a pasta dentifricios "CALMETTINA" a preferencia por parte do publico sensato, *que só aceita suggestões autorizadas, competentes, insuspeitas.* Em todas as pharmacias, drogarias e perfumarias. (C. 315)

TERRENOS

Promptos a edificar, na Boca do Matto. Lotes de 10 X 40 a 2 contos. Trata-se, rua Lopes da Cruz, 161, bonde de Lins Vasconcellos. (B 23093)

RELOGIO DE PULSEIRA

Perdeu-se um de estimação no Cinema Haddock Lobo; gratifica-se a quem leval-o á rua Ibituruna n. 113. (B. 23.545)

Atelier de Bordados e desenhos

Trabalhos á mão em ouro, prata, escumilha, matiz, seda, etc., para roupas brancas, paramentos, estandartes e demais obras finas.

LINGERIE MODERNA — Assembléa, 121, 1° andar. — Telephone, 2822, Central. (C. 3467)

BOA CASA

Vende-se, no Meyer, por 15 contos, tendo 2 salas, 5 quartos e mais 2 fóra, e outras dependencias, gaz e electricidade, bom jardim e terreno plantado e cercado. Informações na rua Maurity, n. 1. Torrefação de café. (B. 23573)

ANTIGUIDADES CURIOSIDADES

Compram-se, na Casa Franceza, rua Senador Dantas 101. Tl 793, Central. (C. 3470)

ERYSIPELA. O unico remedio que preserva, aborta e cura radicalmente é a **LYMPHATINA** nas pharmacias e drogarias. Deposito: Rua Buenos Aires n. 120, sob.—Rio de Janeiro. (C. 3451)

Aulas de dactylographia

A' rua da Assembléa 71, 1° andar, ensina-se dactylographia moderna, garante-se o curso completo em 30 lições. (C. 3471)

CACHORRO DINAMARQUEZ

Vende-se um legitimo de bonita estampa, bastante grande, pintado, tendo um anno e meio de edade. Para ver e tratar na Pensão Americana, rua Marechal Floriano 176, sobrado. (B. 23.581)

SEM INJECÇÕES — SEM INJECÇÕES — Gonocelle

Cura-se em poucos dias a Gonorrhéa ou outro qualquer corrimento com o uso do GONOCELLE; não tem dieta nem affecta aos intestinos. E' em tabletes, por isso torna-se facil seu uso. Preço 2$000. Deposito, 7 Setembro 61:—Casa Huber. (C 3090)

PHARMACIA

Compra-se uma de pequeno capital, no centro ou suburbios, que tenha regular movimento. Propostas para J. C. Rua Coronel Rangel, 27. Cascadura. (B. 24004)

Cereaes, manteiga, banha e batatas

Compra á vista J. E. Carreiro, alta escala, para exportação; rua do Rosario 78. Rio. (B 22634)

ELIXIR AYMORE'

Cura infallivel da syphilis, rheumatismo e de todas as molestias da pelle.

Vende-se em todas as pharmacias e drogarias.

Deposito: Casa Huber — 7 Setembro, 61. C. 3532

MOVEIS

Compram-se moveis, crystaes, metaes e casas mobiladas; para tratar com Andrade, á rua da Assembléa n. 33. Tel. 2211 Central. (B 23590)

PENSÃO PALACE

Rua do Cattete n. 233, esquina da rua Buarque de Macedo. Dispõe de apartamentos e salas independentes, ricamente mobilados, para familias e cavalheiros de fino tratamento. Pensão de primeira ordem. (B 24087)

OURO — 2.300 Cantelas Joias Platina

Compra-se, vende-se, troca-se raridades, antiguidades e dentes usados—**Paga-se bem na casa JACQUES BOMPET. 16, Rua Sachet — Teleph. C. 2531**

(C. 3316)

METAES

Vendem-se 1000 k., chumbo 500 k., cobre 300 metal. Offertas a C. C. nesta administração. (B 24147)

BICYCLETA

Para creança, compra-se em perfeito estado. Cartas nesta redacção, a João Ramos. (B 24109)

OURO — 18 Ktes. 2$350 PLATINA

JOIAS - BRILHANTES

dentes usados e ouro baixo — Quem melhor paga é **EDUARDO d'ORSI**

Rua Luiz de Camões 4

(C 3524)

ENGENHARIA

Vende-se uma collecção de livros de engenharia, um aneroide, uma bussola de Casella. Para ver e tratar á rua Pereira da Silva, 110. Laranjeiras. (B 23644)

Ponte de ferro

Vendem-se 6 vigas de ferro double T, com 12m.50 de comprimento por 0m.75 de altura, com as respectivas talas de juncção, á praia de S. Christovão n. 140. (C. 373)

A's senhoras professoras

pedimos aconselhar aos seus discipulos e discipulas o uso do

Oleo - Indigena - Perfumado

Recommendado como preventivo, e aconselhado com resultados positivos para extincção da caspa e lendeos de todos os parasitas do couro cabelludo, tão frequentes na infancia. De perfume agradavel, e preço baratissimo. Deposito geral: DROGARIA LAMAIGNERE — Rua da Assembléa n. 34 — Rio, e em todas as pharmacias, perfumarias e barbearias. Preço 2$000. Pelo Correio, 3$200. (C. 3474)

Pospontadores

Precisam-se para calçado de 1ª. Rua 1° de Março 149, Fabrica. (B 23690)

AUTO - PIANO

Vende-se um, completamente novo; rua Senador Dantas n. 88. (B 23702)

Solda oxigenia e officina mecanica

Reparações de peças de qualquer metal com apparelhos os mais aperfeiçoados. Estes apparelhos podem ser enviados a domicilio na execução de qualquer trabalho de solda oxigenia, para grandes peças de machinas, caldeiras, etc. Preços reduzidos — Angel Prieto, avenida Mem de Sá, 90. Tel. C. 1089. (C. 3533)

TERRENO NO RIO DAS PEDRAS

Vende-se excellente, de 11 por 100, duas frentes, ruas Maria Teixeira e Joaquim Teixeira. Tratar com o dr. Carmil, 56 r. do Carmo, 3 ás 4 1/2. (B 24134)

Fabrica de sabão

Precisa-se de empregados para fabricar e cortar sabão, em pequena fabrica. Tratar á rua Real Grandeza n. 282, Botafogo. (B 23730)

A Bota Fluminense

SEMPRE NOVIDADES

23$000, superiores Sapatos de pelica envernizada preta, salto Luiz XV feitio egual ao modelo de n. 32 a 40.

24$000 ainda o mesmo feitio em Bufalo branco, artigo fino de 32 a 40.

13$000 e **17$000** o mesmo feitio em pelica envernizada preta, salto de couro alto de n. 32 a 40.

15$000, chiques sapatos em pelica preta envernizada, todos prefurados salto baixo para mocinhas (n. 27 a 33).

18$ e **20$000** o mesmo feitio com salto de Solla alto de n. 32 a 40.

23$000 ainda o mesmo feitio em pelica envernizada salto Luiz XV, artigo fino de n. 32 a 40.

16$000 e **18$000** superiores Borzeguins chromo envernizado, canos de cazemira igual ao modelo acima, artigo forte para rapazes e homens de n. 33 a 44.

Pelo Correio mais 1$500 por par.

Pedidos a

Alberto Antonio de Araujo

RUA MARECHAL FLORIANO 109

Canto da Avenida Passos 123

(C. 4113)

Qualquer Tosse

Tosse dos tuberculosos, tosse chronica dos velhos, coqueluche, bronchite, asthma, garante-se a cura completa com um só vidro do milagroso XAROPE VITAL. Casa Huber, Sete de Setembro n. 61; Gonçalves Dias 59 e Lavradio n. 50. (C 3785)

Doenças de garganta, nariz, ouvidos e bocca — Cura garantida e rapida do OZENA

(fetidez do nariz) processo inteiramente novo.

DR. EURICO DE LEMOS

professor livre dessa especialidade na Faculdade de Medicina do Rio de Janeiro. Consultorio: rua da Assembléa n. 63, 80%, das 12 ás 6 da tarde. (B 24148)

VENDEM-SE

Canarios, bonitas côres. Praia de Botafogo 494. (B. 23538)

Costumes Tailleur

ROBES ET MANTEAUX

R. Alfandega 111, 1° and. (C. 2350)

Consultorio medico

Aluga-se um, vago, optimamente installado e por preço modico; informações na rua dos Benedictinos, 25 (escriptorio). (B 24115)

GRATIFICA-SE

A pessoa que encontrou no Cinema Pathé, um guarda-chuva, cabo de ouro, para senhora, com o nome Maria José Pontes, pede-se o obsequio de entregal-o no mesmo cinema, onde será gratificado. (B 23670)

ASCARIDOL

Vermifugo infallivel

MODO DE EMPREGAR

N. 1 dá-se ás creanças de 1 anno
N. 2 " " " " 2 annos
N. 3 " " " " 3 annos
N. 4 " " " " 4 annos
N. 5 " " " " 5 annos
N. 6 " " " " 6 annos

N. 6 dá-se ás creanças até 12 annos. De 13 a 16 annos dão-se ns. 6 e 2 de uma só vez.

De 17 annos em deante dão-se os ns. 6 e 3 de uma só vez.

Vende-se em todas as pharmacias e drogarias do Brasil —

(C 2113)

VENDEM-SE

7 motores Puselhman, de 120 v., corrente continua de 4 polos 600 rot., servindo inversamente como dynamo, podendo ascender 10 lamp. de 25 velas.

1 motor Diesel, 150 H. P., cuplado com alternador.

2 grupos a kerozene, 25 K. W.

2 Conversores e um batterio de accumuladores 240 v. 1.800 Amp. horas.

Tudo prompto para funccionar e quasi sem uso. Ver e tratar com o sr. J. White, no largo do Machado, 35. Rio. (C. 370)

Catarata

Cura da catarata por processo operatorio **de exito comprovado pelo Dr. Neves da Rocha, oculista com longa pratica de sua especialidade— AVENIDA RIO BRANCO N. 90, das 12 ás 16 horas.** (B. 24119)

CURA DA GONORRHÉA

Tendo soffrido muito tempo de gonorrhéa chronica, com inflammação da prostata, depois de recorrer a diversos medicos e medicamentos sem resultado, fui radicalment curado pelo Dr. Raul Rocha, em seu consultorio, á rua Sete de Setembro 162.

Rua do Acre, 61. Manoel Corrêa (negociante). (C. 380)

A SCIENCIA PROSPÉRA

Acaba de ser exposto á venda um medicamento que cura radicalmente todas as molestias produzidas pela impureza do sangue, regenerando completamente o organismo.

Este medicamento denomina-se "KALIETAN" e é um composto vegetal de grande valor tambem na cura da prisão de ventre.

Encontra-se em todas as Drogarias e bôas Pharmacias. Depositarios: Dias Moreira & Miranda. Rua Theophilo Ottoni, 176. (C. 2950)

PHARMACIA

Vende-se uma, bem localizada, preço modico. Informa-se na rua Gonçalves Dias n. 85, sobrado, com o sr. Lemos. (B 23449)

CARROÇA

Precisa-se de uma, leve, para trabalhar com um animal e que seja de agulha. Rua General Camara 42. (B. 24.008)

Prisão de ventre

Enxaquecas, Dyspepsia, etc.

PILULAS REGULADORAS

SILVA ARAUJO

Effeito certo e suave

VIDRO 1$500

(C. 866)

Compram-se moveis usados e pianos

Paga-se bem, rua Visconde Itauna 157. Telephone 1297 Norte. (B. 23.559)

Diamantino com 3 quilates

Custou na Diamantina 3:000$, com a cravação. Vende-se por 2:000$000. Mostra-se por favor na praça praça Tiradentes 36, Lacroix. (B 24031)

MADEIRAS E MATERIAES DE CONSTRUCÇÃO

— A. COSTA ARAUJO —

RUA DA CONSTITUIÇÃO, 78 — Telephone: C. 4450
" TRESE DE MAIO, 36 — Telephone: C. 3239

Peroba, Cedro, etc., em tóros e serradas.
Pinhos do Paraná e estrangeiros.
Cimento, Cal, Telhas, etc.
Taboado de canella. (C. 307)

Atelier de modas

Com optima freguezia e grande movimento traspassa-se por motivo que não desagradará ao comprador. Cartas a P. E. nesta folha. (B. 23.220)

Familia austriaca ou suissa

Um moço do commercio procura um quarto independente, em casa de familia austriaca ou suissa com pensão. Cartas nesta folha a L. M. 10. (B. 24052)

OURO 2$450 Platina 23$500

JOIAS E BRILHANTES

Prata, 50 a 120 réis. Dentes usados, 700 réis; Relogios usados, Cautelas de penhores, Obras antigas de prata e de ouro, compram-se e pagam-se os mais altos preços.

Esta casa tem officina para concertos completos de relogios; fabrica, reforma e concerta joias por artistas de competencia, com responsabilidade e rapidez.

RUA URUGUAYANA, 77, loja de ourives. — *P. FORT.* (B 23732)

Bons commodos

Para familias e cavalheiros. Preços modicos. Silveira Martins, 164. (B 24086)

CONSULTORIO MEDICO

Aluga-se um, mobilado; rua 7 de Setembro, 155. Tel. 3440 Central. (C. 361)

MOLESTIAS NERVOSAS

Neurasthenia, nevralgias, dôres de cabeça, hysteria, insomnia, fraqueza de forças, são curadas com grande exito com os Banhos de Electricidade Estatica e os banhos Hydro-Electricos, em curto tempo, pelo DR. NEVES DA ROCHA.

Estas applicações, inteiramente inoffensivas, produzem sobre o systma nervoso uma acção efficaz e duradoura, restituindo ao doente a calma, o somno e o bem estar. — Gabinete de electricidade medica do DR. NEVES DA ROCHA.—90, Avenida Rio Branco. — Rio de Janeiro. — Das 9 da manhã ás 4 da tarde. (B 24118)

PULIAS DE MADEIRA

Acceitam-se encommendas, na Serraria L. Ruffier; rua Vasco da Gama 166. (C. 360)

DAIMLER

Vende-se um em perfeito estado. Rua da Alfandega 108 — Clayton, Olsburg & C. (C. 362)

COLLYRIO MOURA BRAZIL

Cura as purgações e inflammações dos olhos. Vende-se em todas as pharmacias e drogarias

(C. 2477)

MALAS

Artigo solido, elegante e baratissimo, só na *A Mala Chineza* — Rua do Lavradio, 61. (C. 722)

CAUTELAS

C. MORAES & COMP.

Compram cautelas e vendem joias 29 — Avenida Passos — 29 (C. 721)

EMPRESTIMOS

sob hypothecas de predios, de 10 contos para cima, a juros de **9** e **10** % ao anno. **Compra** de predios no centro commercial dando renda de 8 %; e de outros para moradia, da Gloria á Gavea, Laranjeiras, Haddock Lobo, Conde de Bomfim e transversaes. Lista de palacetes, predios e terrenos á **venda** nos principaes bairros e detalhadas informações, no escriptorio de **Eduardo F. Ramos,** rua S. Pedro n. 45. (B. 20656)

PIANO E THEORIA

Ensina-se pelo methodo do Instituto Nacional de Musica, á rua Dona Marianna 113, (Botafogo). (B 22536)

DINHEIRO

Empresta-se qualquer quantia, á rua 1° de Março, 4, com Araujo Lima. (B 23740)

Se a fruta verde faz mal,
E se a podre nem se atura,
Só devemos, afinal,
Comer a fruta madura.

Se a voz do bom senso escutas
Ouve, leitor, meu conselho:
Se desejas comprar frutas,
Prefere o Oliveira Coelho.

Todas as especies de frutas nacionaes, argentinas, norte-americanas e européas

Luzitania Store-Oliveira Coelho & C.

RUA PRIMEIRO DE MARÇO, 26 e OUVIDOR, 45.
TELEPHONE 449 NORTE — (Do *D. Quixote*).

(C. 4003)

AOS SRS. DENTISTAS

Vendem-se um motor electrico, uma cadeira Ideal, um motor corda, de pé, com peça de mão Doriot e um braço parede S. S. White, á rua Uruguayana n. 10, sob., com o sr. Gentil Marcondes. (B 24100)

GUARDA-CHUVA

Pede-se a quem por engano levou um com o monogramma F. B. do restaurante Brahma e deixou outro com J. A. V. a desfazer a troca á praça Mauá 67, botequim. Tel. 5078 N. (B 24110)

LINHO - LINHO - LINHO

PARTIDAS PARA FAMILIAS

VENDAS A PRESTAÇÕES

LEOPOLD STRASS — **Avenida Rio Branco n. 109. (Sala 2). Telephone 2314, Norte (Não tem filial).** (C. 241)

BARRACÃO

Para fabrica, precisa-se, em qualquer ponto da cidade. Offertas a S. H. R., neste jornal. (B 24098)

BOM PIANO

Compra-se um de fabricante conhecido, até 1:300$; telephonar para 1768, Central. (B 23728)

LOTERIAS

LOTERIA DO Estado do Rio de Janeiro

Resumo dos premios da 1ª loteria do plano n. 22, 51ª extracção realizada em 16 de julho de 1918.

PREMIOS DE 10:000$ a 600$

48461	10:000$000
Vend. Capital Federal	
48662	2:000$000
13402	600$000
27248	600$000
33763	600$000
62788	600$000
63059	600$000
66552	600$000

PREMIOS DE 200$000

283	10633	18872	19467	23509
25952	33586	42885	47559	54145
54152	74764	75195	77096	77875
80047	83861	84422	85328	95798

PREMIOS DE 100$000

1952	2773	3340	6396	7888
12212	12791	13031	15318	15576
17681	18910	20817	22010	22059
24298	24831	26826	27939	29041
38517	39610	41091	41549	42265
46352	47828	48951	50301	50523
53807	61658	62707	62855	68723
69049	69161	71149	71223	78327
80348	82287	82577	83736	84993
85812	85088	86362	87545	88768
90049	91038	92038	92193	93408
95112	95391	80088	96565	98481

APPROXIMAÇÕES

48460 e 48462	200$000
48661 e 48663	150$000

DEZENAS

48461 a 48470	80$000
48661 a 48670	50$000

CENTENAS

48401 a 48500	8$000
48501 a 48700	4$000

Todos os numeros terminados em 1 tem 1$200 réis.

O substituto do fiscal do governo do Estado, *Godofredo Ferreira da Costa.*

O director assistente. — *Joaquim Pereira da Silva,* presidente.

O director-secretario. — *Ernesto Coelho Louzada.*

Loterias da Capital Federal

Companhia de Loterias Nacionaes do Brasil. Extracções publicas, sob a fiscalização do Governo Federal ás 2 ½ e aos sabbados ás 3 horas á

RUA VISCONDE DE ITABORAHY, 45

HOJE	HOJE AMANHÃ	AMANHÃ
345 — 91ª		352ª — 37ª
20:000$000		15:000$000
Por 1$400, em meios		Por 700 réis, em meios

Sabbado, 20 do corrente, ás 3 horas da tarde — 355 -- 6ª

100:000$000

POR 7$000, EM DECIMOS

SABBADO, 10 DE AGOSTO, ÁS 3 HORAS DA TARDE
GRANDE E EXTRAORDINARIA LOTERIA
353 — 3ª

200:000$000

POR 14$000, EM VIGESIMOS

Os pedidos de bilhetes do interior devem ser acompanhados de mais **700** réis para o porte do Correio e dirigidos aos agentes geraes: **NAZARETH & C., RUA DO OUVIDOR N. 94, CAIXA N. 817. End. Teleg. LUSVEL e á casa F. GUIMARÃES, RUA DO ROSARIO N. 71, esquina do beco das Cancellas. Caixa do Correio n. 1.273.** (C. 2588)

RAIOS X

Consulta com exame pelos Raios X, 20$000, para o diagnostico e tratamento das doenças do estomago, intestinos, figado, pulmões, coração, rins, ossos, etc. — Photographias.— DR. JORGE A. FRANCO, Especialista. 15 Largo da Carioca, de 1 ás 6, todos os dias. Tel.: C. 3128.

(B 10215)

RODA DA FORTUNA

5704 6760
9892 0251
3607 6853
6032 2667
7379 5937

GRANDE HOTEL

LARGO DA LAPA

Casa para familias e cavalheiros de tratamento. Optimos aposentos, ricamente mobilados de novo. Ascensores, telephone em todos os andares, ventiladores e cosinha de 1ª ordem. End. Telegr. "Grandhotel". (C. 539)

VESTIDOS

por qualquer figurino. Preços modicos. Filial da CASA RATTO. Rua Gonçalves Dias, 57 — 1° andar. Telephone, Central, 2124. (C 995)

Cura radical

Da GONORRHÉA CHRONICA ou RECENTE, em poucos dias por processos modernos sem dôr, garante-se o tratamento. Tratamento pela electricidade 606 e 914. Vaccinas de Wright. Assembléa, 54. Das 9 ás 11 e 12 ás 18. SERVIÇO NOCTURNO, 8 ás 9 — Dr. Pedro Magalhães. (B 22754)

A Garantida

367

A NOITE

369

AGAVE

167

B 23741

Rio Mensageiro

Junto a este jornal — Entrega volumes a domicilio e recados urgentes e garantidos. Tel. C. 58. (B 22274)

GOTTAS CELESTES

Especifico homœopathico. Infallivel para a cura radical da surdez, inflammação nos olhos, manchas no rosto, etc. Vidro 3$000. Laboratorio Homœopathico

Affonso Corrêa Bastos

269 — RUA DO HOSPICIO — 269 RIO DE JANEIRO (B 23706)

AS CAPAS DE BORRACHA

e roupas de mergulhador de H. SCHAYE'

São superiores ás estrangeiras e mais aperfeiçoadas. Fazem-se sob medida, de todos os feitios e em varios tecidos para homens, senhoras e creanças. Concertam-se e recortam-se com toda perfeição. Fabrica e deposito, Avenida Gomes Freire n. 19, telephone 1.074, Central. (C 966)

GRATIFICA-SE

a quem entregar um livro de contas que se perdeu, com um embrulho, á rua Voluntarios da Patria, 260. Póde-se entregar, por favor, na mesma casa ou na rua Visconde do Rio Branco n. 63 (á direita), ou remettel-o pelo correio ao sr. Antonio Caram.

Póde guardal-o em algum logar e avisar-nos pelo telephone, 6171, Central. (B 23729)

BICYCLETTES INGLEZAS

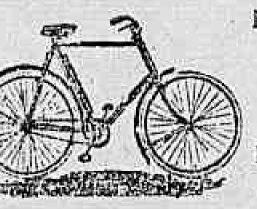

Novas recebidas directamente

ACCESSORIOS EM GERAL

Casa Harley

RUA DO CATTETE N. 199

Teleph. B. M. 183 (C 3496)

OURO

Prata, platina, brilhantes e cautelas do Monte de Soccorro, compram-se e pagam-se bem; na praça Tiradentes n. 61. — CASA GARCIA. (C. 727)

Laminas Gillette

Legitimas laminas Gillette, duzia, 4$500, rua da Carioca n. 28 — IRMÃOS ACOSTA. (C 948)

Banco Mercantil do Rio de Janeiro

67, Rua Primeiro de Março, 67

Presidente — João Ribeiro de Oliveira Souza

Director — Agenor Barbosa

Banco de Depositos e Descontos

FAZ TODAS AS OPERAÇÕES BANCARIAS C 254

"Maria Mulnar"

Pessoa chegada de Manáos, tem interesse em falar-lhe; informações para o escriptorio desta folha, iniciaes J. P. (B 23742)

PENSÃO SUL-AMERICA

Dispõe de bons aposentos, para familias e cavalheiros, á rua Carvalho de Sá n. 25, proximo ao largo do Machado. (B 23743)

ODEON ✻ COMPANHIA BRASIL CINEMATOGRAPHICA

Apesar do successo magnifico, este film esplendido terá hoje as suas ultimas exhibições

ALICE BRADY

em uma das suas mais estupendas creações

A DANSARINA

OU A DANSA FATAL

film da Brady-Film —— Trabalho que mereceu e merecerá os mais francos elogios

ROMANCE MAGNIFICO, em que a grande e bella artista interpreta 2 papeis cujas personagens apparecem ao mesmo tempo na téla. Alice Brady exhibe-se em bellissimos bailados russos, para os quaes recebeu 80 lições dos mais habeis professores da Opera

Film de grande luxo
Toilettes sumptuosas e magnificas
Trabalho de successo

Completando o programma :

GAUMONT ACTUALIDADES N. 12

Sempre interessante e com as mais novas notas mundiaes

Amanhã — Não ha uma só voz que destoe na affirmação de belleza e sensação do grandioso e sensacional film :

CONDE DE MONTE CHRISTO

que nesta nova narração de sua 3ª epoca : O PHILANTHROPO—encerra estes tres capitulos em 4 partes :

1ª— O abbade Busoni ; 2ª— O crime da estalagem ; 3ª — A ruina

Successo permanente do ODEON C 2595

Agencia Geral Cinematographica ALBERTO SESTINI

O CINE PALAIS

como de costume, mudou o seu programma, constituido por tres novidades, por tres films diversos, por tres assumptos differentes.

O DRAMA

A TENTAÇÃO E O HOMEM

A COMEDIA

ESTE MUNDO E' DOS ESPERTOS

O JORNAL UNIVERSAL

mas, apesar disto, teve que continuar a exhibir o film **IDOLATRIA**, *o memoravel trabalho de* **Louise Glaum,** *a creadora immortal de* Serpente de Volupia, *pelos innumeros pedidos que recebemos da multidão immensa dos admiradores da sua alma de artista e da sua fascinante belleza.*

Portanto somente hoje juntamente com o nosso programma, os admiradores de **Louise Glaum** *poderão applaudil-a em*

IDOLATRIA

Brevemente — EMILIO GHIONE no film em series O ETERNO ZA-LA-MORT !
(C 2612

AMERICA

Cine Theatro
Praça Saenz Peña

Films novos de hoje

Caminho do Destino

Triangle Film, em 5 actos
Protagonista ENNY BENNETT

Nas garras da Cocaina

Drama em 5 actos
Protagonista Mlle. Emy Lyn

Jornal Universal

Amanhã
IDOLATRIA

Sabbado
LEDA GYS em
Vida e Morte

DOMINGO
Matinée infantil

Casino Theatro Phenix

Empresa Sestini & Djalma
Fornecido pela Agencia Geral Cinematographica Alberto Sestini

Ultimo dia de exhibição do :

LEDA GYS

a sereia dos olhos de velludo em

A Vida e a Morte

Matinées infantis ás 2 1/2 e 4 1/2 com os famosos

Fantoches do João Minhoca

Deslumbrantes soirées ás 8 e ás 10 hs.

Grande Olivares em pleno successo da

Gaiola Magica

truc de grande valor

— E —

Reapparecem por mais tres dias apenas **Mlle. Ineguale e sua mamã** — O Chico da Lapa
A menina prodigio de 9 annos

Amanhã - Um grande acontecimento artistico !

DOROTHY DALTON

A inegualavel protagonista de **Chispas de Fogo** e **Cleopatra Moderna**, consagrada pelo publico em todas as suas interpretações e

WILLIAM DESMOND

O mais alto espoente da elegancia mascula americana na obra prima da TRIANGLE FILM

ENTRE VENUS E DEUS

A chegar no "Garonna" contratados expressamente devendo estrear **Sexta-feira**

OSNATOS OS REIS DO
Norte americanos **Trampolin** americano

Um numero de verdadeira sensação !
Um numero de verdadeira novidade !
Um numero de agrado mundial !
Um numero pyramidal e inconfundivel !
E **THE DITTEMERS** phenomenaes equilibristas e gymnastas aereos

A seguir - BERNARDI?...

A empresa chama a attenção dos **Lindos e Encantadores Bébés do Rio** para as matinées de domingo proximo e de todos os dias com os

Fantoches do João Minhoca

Divertimento puramente familiar e infantil. C 2611

CINEMA AVENIDA

Primeiro exhibidor, no Brasil, dos celebres films da PARAMOUNT

HOJE - Ultimo dia de um programma excellente

Jack Pickford e Louise Huff

nos seis interessantissimos actos da Paramount

ESTRANHA INFLUENCIA!

Uma acção que prende do inicio a fim o espectador. Uma historia curiosissima.

HOJE — **SO' HOJE**

HORARIO : 1 — 1,15 — 2,15 — 2,30 — 3,30 — 3,45 — 4,45 — 5 — 6,5 — 6,20 — 7,25 — 7,40 — 8,45 — 9 — 10,5 e 10,20 horas.

AMANHÃ a grande, a excelsa, a eminente e gloriosa tragica, a extraordinaria

Pauline Frederick

numa dessas suas creações que deixam memoria inolvidavel, que arrebatam e impressionam

✻ AMOR ✻ QUE VIVE!

Uma acção magnifica da Paramount. Um papel estupendo da maravilhosa interprete de Zazá, de **Aranha**, de **Um momento antes**, de **Sacrificio de Claudia**, de **Leonor Stratton**, de tantas, tantas outras interpretações gigantescas.

AMOR QUE VIVE!

Seis actos admiraveis da Paramount das victorias successivas.

Amanhã - PAULINE FREDERICK - Amanhã

B. 24154

CINEMA PARIS - Empresa Couto Pereira

HOJE --- Ultimo dia! --- HOJE

☞ A admiravel actriz LEDA GYS, a fulgurante "étoile" da téla italiana, na sua ultima e brilhante creação, em

A VIDA E A MORTE

SOBERBO ENTRECHO DE SOFFRIMENTO, AMOR E ODIO, EM 5 LONGOS E DOLOROSOS ACTOS, de CASERINE.

A PRESA

Commovente drama da vida real, em 4 extensos actos.

-: AMANHÃ :-

BELLISSIMO E EMOCIONANTE PROGRAMMA !

DOROTHY DALTON, a triumphante creadora da CHISPAS DE FOGO e CLEOPATRA MODERNA, no seu nôvo trabalho, secundada por WILLIAM DESMOND, na

Entre Venus e Deus

Nova obra-prima da TRIANGLE. Exhibição das 2 primeiras séries do empolgante drama policial

OS MYSTERIOS DE BARCELONA

em 8 séries e 16 actos.
(B 23733)

CINEMA IDEAL

HOJE - ULTIMO DIA DESTE IMPOLGANTE PROGRAMMA - HOJE

A Rainha do encanto e da ternura

JUNE CAPRICE

na nova, sentimental e cariciosa peça

O sonho de todas as moças

5 partes da incomparavel FOX FILM em que JUNE CAPRICE tem uma verdadeira creação.

No mesmo espectaculo

LOUISE GLAUM

A inolvidavel protagonista do pomposo film «**Serpente de volupia**» no moderno e sensacional trabalho

IDOLATRIA

5 actos da mundial TRIANGLE-FILM, de New York

Amanhã — Uma reprise que nos é imposta pelos nossos habitués, que querem ainda admirar, rever e applaudir a divina

FRANCISCA BERTINI

na sua maior e ultima creação **TOSCA**, de Victorien Sardou, em 1 prologo e cinco maravilhosos actos. B. 23737

June Caprice
Harry Hilliard - **PATHE'** - 5 actos Fox Film
2 actos comicos Fox

HOJE — HOJE

A maravilhosa actriz da juventude, da ternura, da graça, do encanto meigo

JUNE CAPRICE

Um conto poetico evocando a pittoresca Hollanda reconstituida com seus camponezes, aldeia, moinhos, festas, mobilias, usos, graças ao apuro da cada vez mais artistica **Fox Film** Corp.

O sonho de todas as moças

5 actos em que, ao lado da protagonista, acompanha toda a acção a figura sympathica e insinuante do mais ideal de todos os galãs: **Harry Hilliard.**

E o cinema **Pathe** apresenta ainda a mais extraordinaria fantasia que a **Fox** imaginou para inicio da nova série de sunshine comedy:

VAMPIRO DA ALDEIA

Dois actos comicos em que os excentricos reis da gargalhada ainda pediram a collaboração de irracionaes para elevar a gargalhada ao extremo que se possa imaginar. — A apotheose da alegria exuberante, formidavel.

FOX—5 actos comedia sentimental
C 2592 **FOX—2 actos comicos excentricos**

PARISIENSE

O CINEMA DA MODA

Empresa Darlot & Sarmento - Fundado em 1907
Telephone 368 Central

HOJE - ULTIMO DIA

do grandioso successo com o excepcional programma de dois grandes films

Os Mysterios de Barcelona

Dois episodios arrebatadores que promettem a mais absoluta victoria da **Hispano Film** na grande arte da photographia animada, e

A PRESA

quatro actos magistraes da Aquila, a gloriosa creadora de arrojadissimos monumentos cinematographicos !

Emoção - Technica - Arte insuperavel !

HORARIO : — 1,0—1,55—2,40—3,35—4,20—5,15—6,0—6,55—7,40 8,35—9,20—10,15

AMANHÃ — Mais uma obra prima, uma nova super-producção da Cines, sempre victoriosa, com a grande actriz SOAVA GALLONE no principal papel e intitulada

MÃE!

Successo seguro ! **Successo ruidoso!** **Exito absoluto !**
C. 2629

TRIANON ✻ O ponto preferido pela elite carioca ✻ Empresa Staffa & Fróes ✻ Companhia Leopoldo Fróes

HOJE — *A's 8* — QUARTA-FEIRA, 17 — *A's 10* — HOJE

PRIMEIRAS REPRESENTAÇÕES DO NOVO ORIGINAL BRASILEIRO DO ILLUSTRE ESCRIPTOR *ANTONIO GUIMARÃES* :

"NO TEMPO ANTIGO..."

3 actos passados no Rio de Janeiro em 1850

— DISTRIBUIÇÃO : —

D. João, LEOPOLDO FRÓES — Maria Isabel, *Amalia Capitani;* Marqueza, *Apollonia Pinto;* D. Luiza, Cordelia Barros; D. Elvira, Clara Lopes; Monsenhor, *Attila Moraes;* Miguel, mordomo, *Eduardo Pereira;* Guedes, poeta, *Carlos Torres ;* Pedro, Armando Rosas; Francisco, chacareiro, Placido Ferreira; Um cavalheiro, Estevão Santos; Um creado, Antonio Pereira.

Mise-en-scéne de LEOPOLDO FRÓES. — Scenarios novos de JAYME SILVA. — Mobiliario a rigor da época, propriedade da empresa.

Adereços feitos sob desenho e direcção de PLACIDO FERREIRA — Guarda-roupa confeccionado na casa SUCENA, Alfaiataria ARAUJO e Mme. STORINO, sob figurinos do jornal de modas *"O JARDIM DAS DAMAS"*, que se publicava em Lisboa em 1849. — Cabelleiras do cabelleireiro M. *Mattos.* — Electricidade a cargo do electricista *Eugenio Silva.* — Montagem scenica do machinista *Christovão Vasques.* — Calçado da casa SA'.

☞ A serenata do 2º acto e bem assim a "Pavana" do 1º, são authenticas musicas da época em que se desenrola a acção da comedia.

AMANHÃ — Matinée ás 4 horas — A's 8 e ás 10 soirée com a comedia "NO TEMPO ANTIGO..." (C. 2593)

Theatro Recreio

EMPRESA ROSALVOS & C.
Companhia Nacional de Operetas e Revistas sob a direcção do actor MARTINS VEIGA e regencia do maestro LUIZ MOREIRA

HOJE -- Não ha espectaculo, afim de dar logar ao

ENSAIO GERAL

da deliciosa peça de EDMOND AUDRAN

A BONECA

que sóbe á scena amanhã, quinta-feira, 18 do corrente, em

Festa artistica - de - ABIGAIL MAIA

Os bilhetes á venda na bilheteria do theatro.
Preços para este espectaculo: frisas e camarotes, 30$; cadeiras de 1ª, 5$; de 2ª, 3$; galeria, 2$000; geral, 1$000. (C. 2594)

CINEMA IRIS

Empresa J. Cruz Junior — Rua da Carioca ns. 49 e 51

AR NOVO E PURO — Machinismos especiaes que lançam ... metros cubicos de AR NOVO por SEGUNDO, no salão de projecções.

HOJE — Serão as **ULTIMAS SESSÕES de DUSTIN FARNUM**, o grande e bello artista, no film em 6 actos

DEPOIS DA BATALHA

com duas actrizes protagonistas, ambas lindas e seductoras, MYRTLE STEDMAN e WINIFRIED KINGSTON.

Este magnifico trabalho da **PARAMOUNT** é daquelles que empolgam, que fascinam e arrebatam.

RENÉE SYLVAIRE, a mimosa artista franceza, em

O CRIME DO DR. SYLVESTRE

Um bello romance de paixão — Um drama em que o amor leva ao crime — Uma historia em que se vê o valor de um militar que escapa de mil perigos para salvar a sua noiva, moribunda.

Extra, na "matinée" — VINAGRE E VENENO — uma impagavel comedia da L—KO.

AMANHÃ — Mais 2 episodios do grande film de aventuras: "O NAVIO FANTASMA" e mais a empolgante comedia da Paramount — **ESTRANHA INFLUENCIA**, por Jack Pickford.
(B 23739)